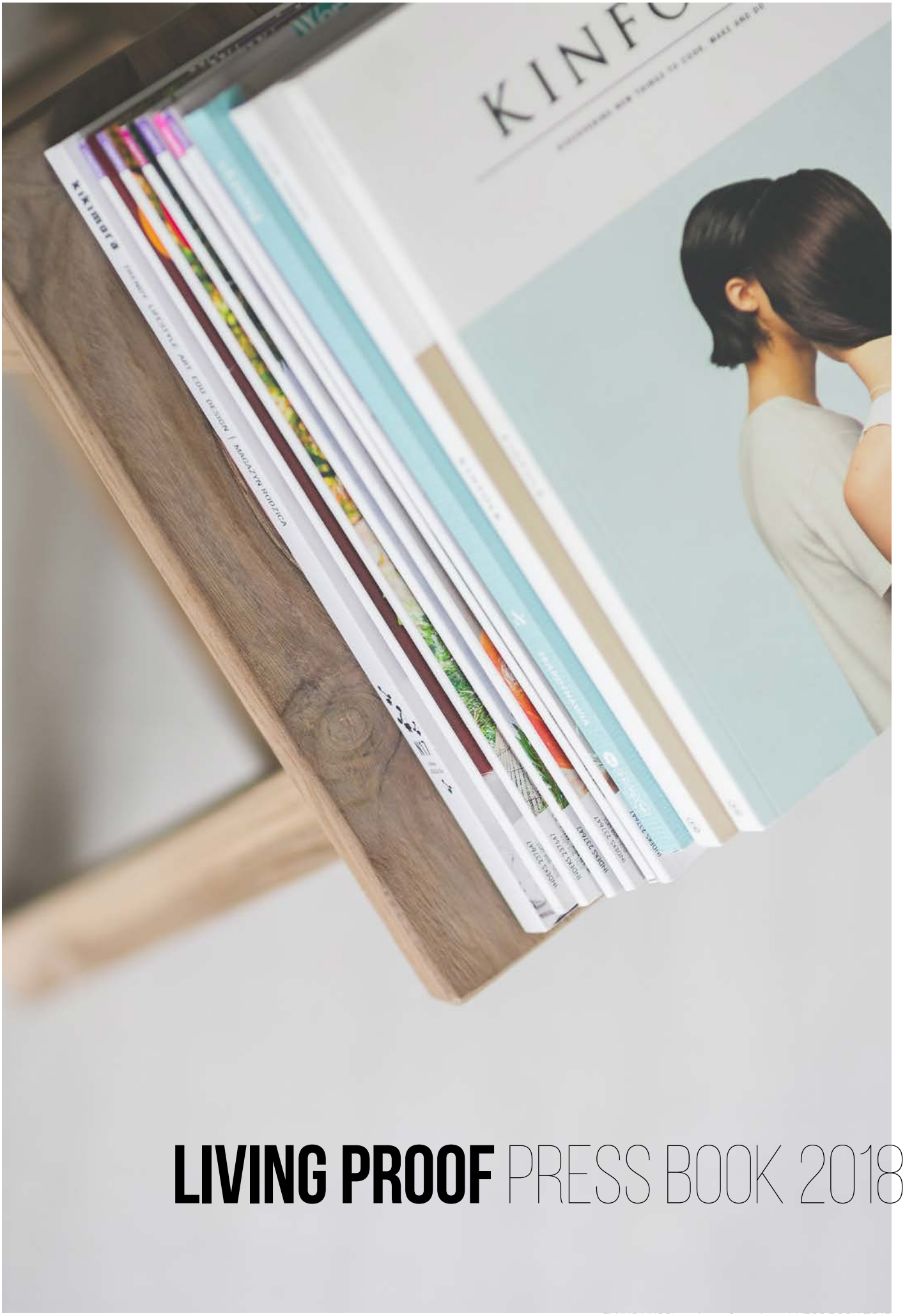

LIVING PROOF PRESS BOOK 2018

01
TRIMESTRE

PROFESIONAL **04**
CONSUMIDOR **17**

02
TRIMESTRE

PROFESIONAL **-**
CONSUMIDOR **-**

03
TRIMESTRE

PROFESIONAL **-**
CONSUMIDOR **-**

04
TRIMESTRE

PROFESIONAL **-**
CONSUMIDOR **-**

01
TRIMESTRE

PROFESIONAL

NOTA DE PRENSA

MEDIO **PELUQUERIAS** · MES **ENERO** · PÁG. **123**

965 817 828

TBD Multi-Tasking Slyler es una revolucionaria crema de peinado multi-función que permite una libertad total de crear diferentes estilos de manera fácil y rápida, tanto en cabello húmedo como en seco.

RENÉ FURTERER
934 833 000

La gama Style de René Furterer está basada en un ritual de acabado y cuidado vegetal con extracto natural de Cakile, con poder anti-deshidratante.

SEBASTIAN PROFESSIONAL
902 383 838

Twisted es la nueva línea para cabello rizado y para quienes quieren conseguir un look curly aunque su cabello sea liso.

SELECTIVE PROFESSIONAL
925 508 650

Selective reinventa su línea de hombres con la nueva Cemani, concebida para acompañar al hombre en su aventura diaria. Ideal para cuidar y embellecer cabello y barba, productos fáciles de usar, llenos de vida.

SYSTEM PROFESSIONAL
902 383 838

La línea de productos LuxeOil ofrece la experiencia más lujosa para enriquecer y nutrir el cabello de principio a fin gracias a la combinación de aceite nutritivos y su inigualable complejo EnergyCode que proporcionan un cabello lleno de energía al instante y mejora su estructura a largo plazo.

YANGUAS PROFESSIONAL
948 410 308

Attraxtion es innovación y creatividad. Productos sin residuos. Crea, fija, moldea.

NOTA DE PRENSA

MEDIO **PELUQUERIAS** · MES **FEBRERO** · PÁG. **131**

LivingProof
965 817 828

Living Proof presenta Molding Clay, una nueva arcilla de modelado que permite trabajar en varias capas. Para dar forma, modelar y mantener el cabello en su lugar, a la vez que permite la posibilidad de crear y rehacer peinados a lo largo del día.
Style Lab Molding Clay incorpora en su fórmula dos exclusivos ingredientes: Por un lado, PBAE, la innovadora molécula patentada y desarrollada por Living Proof que permite obtener un increíble grosor. Y por otro, una mezcla de resinas sensibles al calor, que explican la increíble versatilidad de la arcilla.
Es ideal para hombres y mujeres con cabello corto, aunque también puede usarse en largo para pulir y detallar trenzas o para controlar el cabello suelto.

RevlonPro
934 009 681

Revlon Professional® presenta Color Sublime de Revlonissimo ™, su nueva y exclusiva línea de coloración permanente sin amoníaco que transforma los servicios de coloración profesional en una experiencia multisensorial.
Diseñado para proporcionar un servicio personalizado, Color Sublime by Revlonissimo™ ofrece mucho más que un tinte sin amoníaco: incorpora una selección de tres fragancias diferentes para atraer los sentidos del cliente durante el servicio profesional. Formulado con la última tecnología en color y cuidado, también ofrece resultados bellos y colores de aspecto natural, cobertura total y óptimo respeto por el cabello.
El lanzamiento de Color Sublime viene acompañado de la creación de la nueva técnica Insta Hair Contouring, una novedosa técnica de coloración que permite dar rienda suelta a la creatividad del profesional y personalizar el servicio de color de cabello de sus clientes.

D
976 189 896

Este mes, Darcos recomienda su Sillón Luxe Tauro. Impresionante y comodísimo sillón hidráulico que emula los asientos de automóvil retro. Incorpora materiales tan actuales como el acero con tapicería combinada en negro brillo y blanco. Pie estrella de aluminio y bomba hidráulica con freno. Perfecto para combinar con tocador Luxe Anthony y lavacabezas Luxe Lyra.

Asimismo, cabe destacar su Sofá Luxe Hidra. Impresionante y comodísimo sofá de espera de dos plazas estilo retro ideal para un uso de recepción. Incorpora materiales tan actuales como el acero con tapicería combinada en negro brillo y blanco. Perfecto para combinar con sillón Luxe Tauro y lavacabezas Luxe Lyra.

Por último Darcos presenta su Tocador Luxe Anthony de su nueva línea de diseño Luxe, con formas muy modernas. Realizado en chapa de acero industrial con un diseño inigualable y espectacular. Dale un punto de exclusividad y diseño a tu salón. Mobiliario de vanguardia al servicio de los profesionales más exigentes.

ghd
902 523 536

Con una avanzada tecnología cerámica y placas multidimensionales, el ondulador ghd Contour® aporta profundidad y gran textura a cualquier look, para destacar de forma inmediata cualquier forma o volumen. El hair contouring, así llamamos al efecto creado por el ondulador, ya es uno de los secretos de peinado de estilistas para mejorar y realzar las diferentes formas de la cara.
"El hair contouring reinventa esta tendencia y evoluciona del efecto frizz. Ahora, implementamos una técnica que ayuda a definir y resaltar características del rostro de forma sutil. Se consigue añadir volumen oculto en las zonas alrededor de la cabeza para destacar o complementar distintas formas alrededor de la cara, creando altura y volumen, así como sombras y movimiento",dice Adam Reed. Existen muchas formas de rostros, pero las podemos categorizar aproximadamente en las siguientes formas principales: Alargado (oval/rectangular), Cuadrado, Redondo y Corazón/diamante.

NOTA DE PRENSA

MEDIO **PELUQUERIAS** · MES **MARZO** · PÁG. **146**

noticias'20

Paul Mitchell
976 459 551

Paul Mitchell® ya cuenta en España con la línea específica para mascotas John Paul Pet. Con una colección de productos cuidadosamente formulados, John Paul Pet ofrece una variedad de productos específicos para el cuidado de la imagen y la salud de las mascotas: champús con aclarado, un champú en seco, acondicionadores con y sin aclarado, y toallitas para la limpieza de dientes y encías; ojos y oídos; cuerpo y patas.

Giubra
961 562 726

Giubra ha presentado su línea de cepillos XoXo, una colección paddle brush neumática concebida para un público femenino, joven, dinámico, a la vanguardia, que quiere algo más que un simple cepillo para el cabello. XoXo incorpora el sistema No Shock para cabellos largos y gruesos; mango ergonómico Comfort Hadle en silicona; y puntas redondeadas Soft Touch que proporcionan un delicado masaje, a la vez que lo desenredan con facilidad. Está disponible en 5 bellas fantasías, de forma cuadrada y amplia, que favorecen un peinado rápido: Te Voice, Kisses, Ice Cream, P'ink y My Mix.

LivingProof
965 817 828

Style Lab es la línea ideal para desatar tu arte y proyectar tus habilidades de peinado. Te permitirá crear looks con personalidad y que perduren en el tiempo. Ahora Living Proof ha renovado la gama con nuevas incorporaciones y packagings rediseñados para que obtengas, si cabe, un rendimiento aún mayor. Amplía la duración de tus peinados con Prime Style Extender; marca y crea secados más fácilmente con Blowout; controla, crea secados pulidos y deconstruye con T.B.D. Multi-tasking Styler; crea estilos playeros y texturizados con Texture Mist; define y da forma gracias a Flex Hairspray; fija y controla con Control Hairspray; esculpe y modela con Molding Clay; y consigue un volumen y textura instantáneos con Amp2.

NOTA DE PRENSA

MEDIO **BEAUTYMARKET.ES** · MES **ENERO**

beautymarket.es

BM Peluquería > Novedades > **Living Proof**

LANZAMIENTOS

TBD Multi-Tasking Styler, nueva crema de peinado para crear cualquier *look*

Living Proof ha creado esta revolucionaria crema de acabado multifunción que da rienda suelta a la creatividad de cualquier estilista

Twittear G+ Compartir 18/01/2018

La crema de peinado ***TBD Multi-Tasking Slyler***, de **Living Proof**, permite crear todo tipo de estilos de manera fácil y rápida, tanto en cabello húmedo como en seco.

Hoy en día, tres de cada cuatro mujeres todavía no se sienten capaces de conseguir el estilo que desean por sí mismas. Living Proof ha diseñado esta crema que **aporta control y manejabilidad en cabello seco,** además de crear lisos suaves y pulidos en cabello húmedo. La crema está indicada **para todo tipo de pelo**, sea cual sea su textura.

Buscar en Bm Peluquería

BeautymarketShop

Difusor universal plegable

12,50€

Detalles Comprar

Difusor plegable para secador. Disponible en tres colores: lila, verde y negro.

Publicidad

Últimas Colecciones

NOTA DE PRENSA

MEDIO **BEAUTYMARKET.PT** · MES **ENERO**

HOME | NOVIDADES | LANÇAMEN

BM Cabeleireiro > Lançamentos > **Living Proof**

LANÇAMENTOS

Full Dry Volume Blast, volume e textura no

Living Proof apresenta este spray revolucionário que se aplica a seco e transforma qualquer cabelo fino de corpo em qualquer momento e lugar

Twittear G+ Compartir 11/01/2018

Pesquisa Beauty M

Living Proof apresenta o novo ***Full Dry Volume Blast***, um spray que se aplica em seco provido de uma tecnologia que facilita volume e textura duradouros no instante. A sua formulação baseia-se em novas moléculas chamadas ETAS, inventadas por Living Proof.

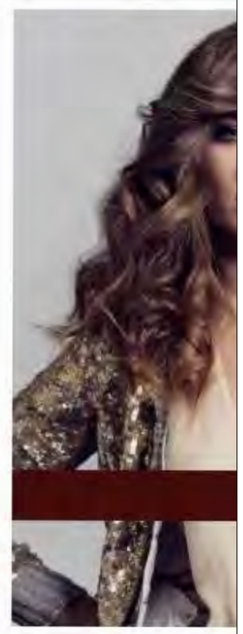

Trata-se de aerosferas expansíveis e texturizadoras. Moléculas grandes que preenchem espaços, mas ligeiras como o ar. Em suma, esta tecnologia confere corpo a cabelos finos e sem vida sem dotá-las de peso adicional.

- ***Full Dry Volume Blast*** proporciona volume e textura duradouros no momento.
- Proporciona volume sem dar aspeto crocante ou rígido.
- Pode-se aplicar em qualquer momento e lugar, obtendo-se resultados no instante.

Forma de aplicação

É necessário agitar o frasco para ativar a fórmula antes de cada aplicação, já qe as moléculas ETAS são muito ligeiras. De seguida, aplica-se desde a raiz às pontas sobre o cabelo seco, procurando

NOTA DE PRENSA

MEDIO **TU PELU.COM** · MES **ENERO**

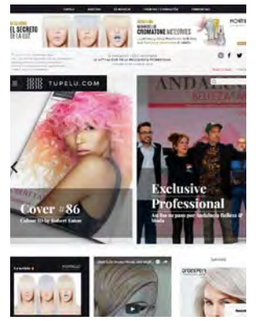

TUPELU.COM

Crea tu propio estilo con TBD Multi-Tasking St

La nueva crema de peinado de la línea Style Lab ofrece plena libertad creativa

Living Proof amplía su línea **Style Lab** con **TBD Multi-Tasking Styler** una nueva crema de peinado que permite crear diferentes estilos de forma sencilla y rápida gracias a su propuesta multifunción, perfecta para cualquier tipo de cabello.

Es precisamente esta multifuncionalidad la que da el nombre al nuevo producto de **Living Proof**, pues **TBD** responde a:

- T(ame), pues permite controlar el cabello seco y aportarle manejabilidad. La aplicación es tan sencilla como poner una pequeña cantidad en la palma de la mano, distribuirlo sobre el cabello y suavizar con las propias manos.
- B(lowout), para realizar un secado liso, suave y pulido sobre el cabello húmedo. Debe distribuirse el producto por todo el cabello, repasarlo con el peine y después secar con cabello redondo.
- D(econstruct), decorrazón y el peinado cuando el cabello está seco para crear definición, separarlo y potenciar, así, la textura original. Para lograrlo, debe aplicarse una abundante cantidad del producto sobre el cabello, especialmente en medios y puntas estrellar y alimentarlo. De esta manera, se potencia su textura, para despeinar con la cabeza hacia abajo al finalizar.

TBD Multi-Tasking Styler puede aplicarse sobre cualquier cabello, sin importar si es fino, medio, o grueso ni el tipo de rizo. Su fórmula no contiene sulfatos siliconas ni aceites, es segura para el cabello coloreado y además proporciona una protección térmica.

TBD Multi-Tasking Styler, una fórmula sencilla con resultados sorprendentes

Living Proof ha desarrollado **TBD Multi-Tasking Styler** con cuatro componentes principales:

- OPPMA: es la molécula excluyente y patentada por la firma para cubrir un cabello sano. Se encarga de bloquear la humedad y repeler la cantidad, lo que permite un peinado más duradero. Al mismo tiempo favorece la absorción de la crema tanto en húmedo como en seco.

NOTA DE PRENSA

MEDIO **BEAUTYMARKET.ES** · MES **FEBRERO**

NOTA DE PRENSA

MEDIO **ESTETICAMAGAZINE.ES** · MES **FEBRERO**

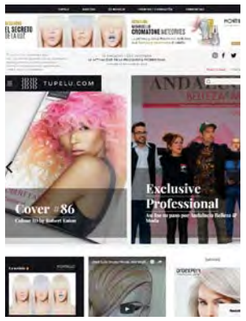

NOTA DE PRENSA

MEDIO **TUPELU.COM** · MES **FEBRERO**

L r dinamismo en tus peinados con Style Lab Molding Clay

271 reads

HOME BLOGS REDACCIO

ÚLTIMAS NOTICIAS

Ideas

03/05/2018 - 10:09am

Tweezerman pre herramientas pa

Un pequeño pero completo cualquier momento Tweeze accesorios de belléza, lanza para cejas. Se trata...

Leer más +

Con nombre propio

Living proof.

STYLE|LAB®

molding clay

MEDIUM HOLD | TENUE MOYENNE

CLAY ARGILE

50 g e

1.7 OZ US

Living Proof lanza la nueva arcilla de modelado de su línea Style Lab

Living Proof incorpora a su línea **Style Lab** la nueva **Molding Clay**, una arcilla de modelado que facilita el trabajo en varias capas y permite dar forma, modelar y mantener el cabello en su sitio. De esta manera, pueden crearse y rehacerse peinados a lo largo de todo el día.

Style Lab Molding Clay ha sido desarrollada con dos exclusivos ingredientes. El primero es PBAE, una molécula patentada por **Living Proof** que resulta innovadora por su capacidad para aportar al cabello un grosor increíble. El segundo ingrediente clave es una mezcla de resinas sensibles al calor que permiten la versatilidad de esta arcilla de modelado.

La combinación de los dos es la responsable de los resultados de **Molding Clay**. Con ella, puedes dar forma y crear estilos dinámicos, en cabello tanto húmedo como seco. El peinado se mantiene en su sitio gracias a la fijación media y acabado mate que aporta.

Además, el cabello se mantiene maleable a lo largo del día, recreable para ir cambiando el cabello. Por ejemplo, puede crearse un peinado más formal para las horas de trabajo, mientras que puede transformarse en uno más informal en el momento de salir de la oficina.

Una arcilla de modelado perfecta para cabello corto, largo y suelto

Living Proof ha creado un nuevo producto versátil, en línea con la filosofía de **Style Lab** estilismo sin esfuerzo gracias a la ciencia de vanguardia. Por este motivo, **Molding Clay** es ideal para el cabello corto de hombres y mujeres, pero también puede aplicarse en cabellos largos

NOTA DE PRENSA

MEDIO **BEAUTYMARKET.ES** · MES **MARZO**

beautymarket.es

INICIO | ANUNCIOS

REGISTR

BM Peluquería > Novedades > **Living Proof**

LANZAMIENTOS

Living Proof amplía su gama *Style Lab*, potenciando la creatividad en el salón

La firma renueva esta línea con nuevos productos y envases actualizados, ofreciendo un rendimiento mayor al profesional de la peluquería

Utilidades

Enviar a un amigo

Imprimir

Comentar

Síguenos

Twittear G+ Compartir 19/03/2018

***Style Lab*, de Living Proof**, es la línea ideal para dar rienda suelta a las habilidades artísticas y creativas a la hora de crear cualquier peinado, por parte de estilistas y peluqueros. Esta gama permitirá **crear *looks* con personalidad y que perduren en el tiempo.**

Ahora Living Proof ha renovado la gama con **nuevas incorporaciones y envases rediseñados** para facilitar un rendimiento aún mayor al salón.

La gama *Style Lab*

- ***Prime Style Extender:*** amplía la duración de los peinados.
- ***Blowout:*** marca y crea secados con más facilidad.

Buscar en Bm Peluquería

BeautymarketShop

Cut Split Cortador de puntas dañadas

145,00€

Detalles

Compra

Cortador de puntas dañadas. Recorta las puntas dañadas, rotas, quebradas, estropeadas y abiertas en minutos. Este cortador es más fácil, rápido y seguro que tijeras o cuchillas

Publicidad

Últimas Colecciones

01
TRIMESTRE

CONSUMIDOR

La corriente natural no debería entenderse como mera tendencia. Los actuales tratamientos capilares o son ecológicamente correctos o no serán.

FÓRMULA IMPECABLE

ESCUDO ANTI-HUMEDAD

PROTECCIÓN CROMÁTICA

NUTRICIÓN EXCELSA

Luce un cutis alisado, redefinido y tonificado con **PBSerum daily Anti-wrinkle** que combina queratinasa y un alto porcentaje en ácido hialurónico.

Protege de la sequedad y reduce la aparición de líneas de expresión y arrugas en la delicada zona del contorno de ojos con **EUCERIN Hyaluron Filler Textura Enriquecida Contorno de ojos**.

Sisleÿa L'Intégral Anti-âge Crème Contour des Yeux actúa sobre arrugas, firmeza, bolsas y ojeras con resultados espectaculares. Es de **SISLEY**.

Epigence 145 Sleeping Cream, de **MARTIDERM**, reprograma tu piel y retrasa los signos de enveecimiento mientras duermes, aportando una sensación calmante y de confort.

La gama **Lumin'Éclat** de **MARIA GALLAND** revela la juventud de la piel cansada aportando un aspecto fresco y joven. Combina el Sérum y la Crème Soyeuse.

Tensa las zonas relajadas del rostro y rellena las hundidas con efecto flash gracias a la nueva mascarilla **Lift Integral** de **LIERAC**.

Las **Ampollas de Vitamina C Pura** de **BE+** son un auténtico concentrado de belleza con resultados inmediatos e intensivos para pieles apagadas y fatigadas que requieren un extra de luminosidad.

El **Peeling Renovador Pureté Sublime** de **GALÉNIC** es implacable con las toxinas pero suave con la piel, y revela su belleza, conserva su juventud y aporta una sensación de confort.

360° Color Cushion Compact es la primera fotoprotección con color en formato cushion. De **HELIOCARE**.

Para una sonrisa llena de luz **YOTUEL** presenta el nuevo **All in One Golden Edition**, en edición limitada.

Skin-Absolute, de **FILORGA**, reprograma la juventud de tu piel mientras duermes actuando sobre arrugas, manchas, firmeza y luminosidad.

HUMALIK propone con **Skin N.1 Beauty Plan** un completo nutricosmético que cuida y alimenta la piel por dentro: rellena, ilumina y nutre.

La nueva línea **Elixir Jeunesse**, de **YVES ROCHER**, protege la piel de las agresiones medioambientales con un efecto detox reparador y antipolución.

El **sérum Hydrance** de **AVÈNE** combina la suavidad de una emulsión y el frescor y la ligereza del agua para recargar de hidratación tu piel.

SHISEIDO

El nuevo Future Solution LX Intensive Firming Contour Serum, de SHISEIDO, combate la pérdida de elasticidad de la piel y el aspecto apagado con una fórmula intensiva y extremadamente sensorial.

Pelo

Crea al instante volumen y textura duraderos y transforma el cabello fino en voluminoso con **Full Dry** de **LIVING PROOF**.

Phytocolor Box, de **PHYTO**, es el primer kit de coloración profesional para utilizar en casa preservando la salud y la belleza del cabello. Disponible en 5 tonos.

Una melena rebosante de volumen incluso en los cabellos más finos: consíguela con la **Loción Voluminizadora** de **MOROCCANOIL**.

Mascarilla *detox*, Franck Provost (24 €). *Low Shampoo*, L'Oréal Paris (5,99 €). *Night Cap,* Living Proof (28 €). *Lumicia,* René Furterer (19,55 €). Alforja y moto, MOTOS MAZARÍAS.

Antipolución

1. Champú *Sensinol*, **DUCRAY** (12,59 €). 2. Aceite intensivo, **LA BIOSTHETIQUE** (33,50 €). 3. Tratamiento *Re.Store,* **KEVIN MURPHY** (34 €). 4. Champú micelar, **NIVEA** (5,29 €). 5. Regenerativo, **REDENHAIR** (19 €). 6. Acondicionador, **REGENESIS** (38 €). 7. Mascarilla *Urban Moisture,* **SHU UEMURA** (57,30 €). 8. Mascarilla, **SYSTEM PROFESSIONAL** (39,90 €). 9. Champú, **SCHWARZKOPF PROFESSIONAL** (12,58 €). 10. Cepillo Pramasana, **AVEDA**

vides utilizar el protector solar capilar "sobretodo en las zonas menos pobladas de tu melena, ya sea por problemas de alopecia estacional o crónica o zonas donde te hagas habitualmente la raya para peinarte", apunta Teresa Meyer.

También es recomendable utilizar accesorios para el pelo al igual que hacemos para resguardarnos del sol, como sombreros, pañuelos, gorras… que protejan al pelo tanto de la contaminación como de las inclemencias meteorológicas.

LAVADO A DIARIO SI ES NECESARIO

Estudios científicos han demostrado que las partículas contaminantes del aire de las ciudades se adhieren al cabello causando daños en su capa protectora, formada por minúsculas escamas o cutículas. "Incluso cuando respiramos en las grandes ciudades, transmitimos estas partículas tóxicas a nuestro cabello a través del flujo sanguíneo" apunta la doctora Teresa Meyer.

Por si fuera poco, los expertos aseguran que las partículas de polución también ensucian la fibra capilar y provocan que el pelo pierda el brillo. Caída, irritación de cuero cabelludo, obstrucción de los folículos pilosos del cabello… Nada como poner a salvo tu pelo en la ciudad de la contaminación. Y la cuestión es ¿cómo proteger tu melena?

Los expertos en pelo coinciden en una misma respuesta "realizando lavados frecuentes con champús suaves que eliminen la suciedad acumulada y aplicando mascarillas y productos además de tratamientos específicos que le permitan recuperar su salud perdida" apunta Cristina de Hoyos.

Entre las formas de prevenir los efectos de la contaminación capilar, se encuentra el lavado, que elimina las partículas contaminantes. También, los acondicionadores que ayudan a liberar los enredos que mantienen estas partículas atrapadas en el cabello y "que pueden introducir estrés oxidativo, por lo que es importante utilizar productos con antioxidantes activos", señala la directora científica de **Pantene**, **Jeni Thomas.**

TE ESTÁS LAVAND… EL PELO… ¡Y NO LO SABES!

DESCUBRE CÓMO REALIZAR ¡BIEN! (PERO DE VERDAD DE LA BUENA, BUENA…) ESTE GESTO DE BELLEZA BÁSICO PARA UNA MELENA ESPECTACULAR.

CHAMPÚ: MENOS ES MÁS ¡Y MEJOR!

Sí, es imprescindible y el mejor aliado de un pelo limpio. Encontrar la fórmula adecuada es un auténtico regalo para la melena –y para el cuero cabelludo–. Pero, en general, ¡abusamos de él!

Para lavar bien el cabello, basta con **poco producto:** no lo apliques directamente en la cabeza, sino siempre primero en la palma de la mano.

El pelo **debe estar empapado** antes de extender el champú. Se comienza con poco producto, se emulsiona añadiendo agua, se masajea y se va formando la espuma.

No hace falta aplicar champú en toda la melena: basta con hacerlo **en el cuero cabelludo** y usar la espuma que cae para medios y puntas.

Rara vez hace falta lavarse el pelo dos veces seguidas. Solo si tienes muchos residuos de productos o un exceso de champú seco tendría sentido hacerlo. En caso contrario, tanto champú resulta una **agresión innecesaria.**

Si, por la razón que sea, se realiza un doble lavado, en el **segundo champú** hará falta aún menos producto.

El champú debe trabajarse un rato en el cuero cabelludo, especialmente si es de tratamiento, como un producto anticaída, anticaspa o regenerante. Dedícale, al menos, **dos minutos de masaje,** y además así estimularás la circulación del cuero cabelludo.

La presión sobre el cuero cabelludo ha de ser **suave:** si es excesivamente agresiva, solo se estimula la producción de sebo.

EL GESTO CORRECTO

¿Hacer vigorosos círculos con los dedos para repartir bien el champú? No, gracias. Ese gesto solo consigue una cosa: ¡enredar el cabello! Algo innecesario que solo causa su ruptura. Es mucho mejor mover los dedos como si estuvieras peinando el cuero cabelludo en ondas, desde la coronilla hacia la nuca y hacia las sienes. De esta forma se trabaja toda la raíz por igual, pero sin crear ni formar nudos ni enredos.

1. *Intense Shampoo Botanique* de La Bioesthetique, fórmula bio (20,50 €). 2. *Baño Micelar Aura Botánica* de Kérastase, con aceite de coco y de argán (22,90 €). 3. Champú *Fuente de Fuerza Botanicals Fresh Care* de L'Oréal Paris (7,99 €). 4. Champú enriquecido con aceites *Oil Miracle* de BC Bonacure de Schwarzkopf (12,40 €). 5. *Champú Micelar* de Nivea (5,29 €, en El Corte Inglés). 6. Champú nutritivo *India* de I.C.O.N. (21,50 €). 7. Champú antiedad *Timeless* de Living proof, sin siliconas ni sulfatos (28 €).

SECRETOS DE ACONDICIONADOR

Sinceramente: hay muy pocos tipos de cabello que se puedan permitir prescindir del acondicionador, incluso los más grasos. Porque en todos, todos, ¡absolutamente todos! los casos, **se debe aplicar solo en medios y puntas, o únicamente en puntas.**

El secreto de este producto es aplicarlo sobre el cabello lo menos empapado posible y retirar cuanta agua se pueda antes de extenderlo.

Después, se ha de repartir a conciencia: el acondicionador funciona cubriendo y protegiendo así la fibra, formando una especie de «escudo de fuerza» aislante, por lo que **es más importante repartirlo y extenderlo por cada pelo que dejarlo actuar más tiempo del recomendado.**

S.MILLA

EL PRIMER GESTO: DESENREDAR ANTES DE LAVAR

¿Tu pelo tiende a hacer nudos y convertirse en una madeja impenetrable? Cuanto más se enrede, más importante es desenredarlo antes de lavar, pues el cabello mojado es muy frágil y se rompe con más facilidad que cuando está seco. Por eso, cepilla primero y luego, vuelve a desenredar una vez hayas aplicado el acondicionador, siempre con suavidad y sin tirones.

NO SELECCIONES EL CHAMPÚ SEGÚN TU PELO, SINO PENSANDO EN TU TIPOLOGÍA Y **NECESIDADES DEL CUERO CABELLUDO.**

NI MUY CALIENTE, ¡NI HELADA!

Si la temperatura del agua es nivel "me estoy escaldando viva"..., malo. Ese exceso de temperatura solo sirve para estimular las glándulas sebáceas e irritar el cuero cabelludo, lo que, en el mejor de los casos, solo sirve para producir más grasa –y que el pelo se ensucie antes–. Claro que, si está demasiada fría, tampoco ayuda, ya que no logra eliminar la grasa del cabello. Como en prácticamente todos los aspectos de la vida, la clave es la moderación: el agua ha de estar tibia para eliminar bien la grasa y dejar el pelo ¡impecable!

Domina el pelo encrespado

Este tipo de cabello se ve despeinado e, incluso, un tanto dejado. Por eso el "frizz" es la preocupación capilar número 1 de las mujeres. Descubre cómo mantenerlo bajo control

Productos sin aclarado

MONTIBELLO Sérum antiencrespamiento Smooth de la línea Decode. PVP: 15,90€

LIVING PROOF Spray de peinado Weightless Styling que bloquea la humedad. PVP: 39,90€

FARMA DORSCH Aceites orgánicos de argán y omegas, de la línea Go Organic. PVP: 42€

SCHWARZKOPF Aceite en crema Day & Night de la gama Gliss con queratina líquida. PVP: 3,50€

Tratamientos de choque

1. **FURTERER** Mascarilla súper hidratante Karinga. PVP: 33€
2. **JOHN FRIEDA** Tratamiento prelavado 10 Day Tamer. PVP: 13€
3. **AUSSIE** 3 Minute Miracle Frizz Fixer. PVP: 8,70€

Champús

KLORANE Con leche de papiro para pelo indisciplinado. PVP: 9,06€

FRANCK PROVOST Liss Active con aceites de argán y jojoba. PVP: 14€

PANTENE Suave y Liso para cabellos muy secos. PVP: 2,90€

REDKEN All Soft Mega repara el pelo dañado y frágil. PVP: 19,05€

Grandes ondas. Un pelo liso hasta el mentón, con apenas dos grandes ondas de medios a puntas y raya en medio que se doman con una mousse de peinado como esta de *Tecni.Art.* **L'Oréal Professionnel,** 12 €.

Quiero esa MELENA

La actriz que ha enamorado al príncipe Enrique de Inglaterra, Meghan Markle, nos inspira mil y un looks para deslumbrar.

Volumen desenfadado. Extrafavorecedor, un pelo con las raíces 'despegadas' ayuda a dibujar un look informal sin artificios. Spray de volumen para aplicar en seco de **Living Proof,** 29 €.

Extrabrillante. Para conseguir que nuestra melena brille después de peinarla, existen aceites con extracto de flores de tiaré que le otorgan un aspecto envidiable y se aplican en seco. *OI Oil* de **Davines,** 18 €.

Bucles marcados. Con escotes palabra de honor, los tirabuzones peinados a un lado estilo Gilda resultan muy sexys. Plancha inteligente que ajusta la temperatura según tu

Recogido sin pulir. Cuando la idea es ir arreglada pero no de gala, lo ideal es recoger el cabello en un moño informal peinado con cepillo de púas de plástico

OS. GETTY IMAGES/D.R.

ESPECIAL

MEDIO **S MODA** · MES **FEBRERO** · PÁG. **136**

CABEZAS A RAS

Cara Delevingne, Kristen Stewart o Kate Hudson han dejado claro que la cabeza rapada puede ser tan *sexy* y femenina como una melena XL. Se puede mantener en casa con un cortapelos. Los de nueva generación disponen de peines guía ajustables y motorizados. «Permiten seleccionar exactamente la longitud de corte con una precisión de hasta 0,1 mm y bloquearla sin riesgo a que haya variaciones durante el proceso», afirman desde Philips.

Cortapelos Pro Precision, con cambio digital, Serie 900, de PHILIPS (79,90 €).

El *beauty bar* Wonder Brow ha abierto sus puertas en Madrid hace apenas un mes. Cuidan cabello, piel y uñas en manos y pies.

RETOQUE CAPILAR EXPRÉS Un español emplea 3,6 minutos en arreglarse el pelo, según Kantar Worldpanel. La falta de tiempo ha provocado el nacimiento de la plataforma de peluquería a domicilio Urvan –en Madrid y Valencia– (urvan.eu) y bares de belleza con cuidados exprés (wonder-brow.es). Chop Chop London (chopchoplon-don.com) ofrece servicios unisex, rápidos y a buen precio, en sus cubículos de Londres.

ECUACIONES GANADORAS PARA EVITAR UNA CATÁSTROFE

Glicerina y pantenol dan brillo y suavidad (Antifrizz Mask, de REVLON PROFESSIONAL, 24,90 €). Para activar productos *antifrizz*, No Blow Dry Bossy Cream, de REDKEN, 22,80 €.

Los cosméticos capilares sin sulfatos, siliconas y aceites (Full Conditioner, de LIVING PROOF, 25 € y Espuma volumen de JOHN MASTERS ORGANICS, 35 €) no aportan peso.

Las fórmulas con aceite (Champú Cleasing Oil, de SHU UEMURA, 22 € y pomada Decode Texture Diamond, de MONTIBELLO, 13,90 €) nutren la fibra y cierran la cutícula.

Las ceras de palmera de carnaúba y mirto nutren (Intense Styling Cream, de LA BIOSTHETIQUE, 28 €); el aceite de argán es antioxidante, como el de MOROCCANOIL, 46 €.

FOTOS PRODUCTOS: ANTÁRTICA. ILUSTRACIÓN: MONTSE TANÚS. FOTOS: OWEN BRUCE / THELICENSINGPROJECT.COM / CONTACTO, PORTADA DE ABRIL DE 1967 DE 'NEWSWEEK', IMAXTREE, NET-A-PORTER, BETTMANN, DAVID CARBAJO / JIM SPELLMAN / JOHN PARRA / MICHEL LINSSEN / MIKE MARSLAND / PHILIPPE LOPEZ / RON DAVIS / STEPHEN LOVEKIN / STEVE GRANITZ / GETTY IMAGES, HULTON ARCHIVE, HULTON ROYALS COLLECTION, GEORGES RINHART / CORBIS HISTORICAL, D.R

136 SMODA

ESPECIAL

MEDIO **MUJER HOY** · MES **FEBRERO** · PÁG. **52**

LOS *ULTRA* CORTOS

Nunca habían tenido tanta fuerza en las pasarelas como esta temporada: Monse, Miyake, Chanel... Se han visto cabezas rasuradas, nucas al mínimo y flequillos que lo dicen todo y cuentan historias muy diferentes: el mini a media frente de Sonia Rykiel (que ya ha copiado Emma Watson) habla de singularidad; el desfilado hacia un lado de Tom Ford, de *glamour*; y el recortado a casco en Teatum Jones, de originalidad.

¿Su clave de *styling*?
Productos disciplinantes que no comprometan el brillo ni la naturalidad del corte y que permitan elevarlo a distintos estilos tan solo con el trabajo de los dedos.

- T.B.D. Multi-Tasking Styler de **Living Proof** (25 €).
- Pasta Texturizadora de **Moroccanoil** (26 €).
- Stylista The Pixie Crema Wax de **L'Oréal Paris** (4,95 €).

LAS MELENAS AL *CUELLO*

Se acabó el reinado de los largos larguísimos. Todas las chicas *it* se han cortado la coleta, de Selena Gomez a Beyonce, y su inspiración también ha sido la pasarela. Las longitudes medias, que apenas llegan a los hombros, se peinan con mucho *glamour*, raya a un lado y espíritu de niña buena, como en Oscar de la Renta.

¿Su clave de *styling*?
Las cremas, leches y geles de peinado que reducen el trabajo posterior. Pero, si quieres brillo y movimiento, es necesario que contengan activos hidratantes.

- Bodyfying Styling Jelly de la gama Uplift de **Biolage RAW** (15,50 €).
- Crema de Fijación Hidratante MESH de **I.C.O.N.** (26,50 €).
- Aura Botanica Lait de Soie de **Kérastase** (C.P.V.).

así me cuido

Dar la cara

Los tratamientos cosméticos requieren rutinas férreas y dosis de tesón. La buena noticia es que ¡sí dan resultado! y son nuestros aliados para sortear las arrugas.

REALIZACIÓN: CRISTINA SÁNCHEZ.

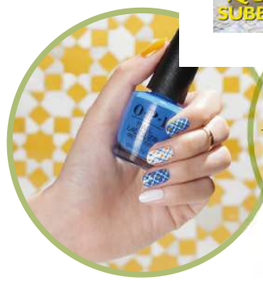

han sido la inspiración para la nueva colección de **lacas de uñas** de Opi, para esta primavera. Tonos vibrantes y tan sorprendentes como azules, amarillos, magentas o corales forman parte de *Lisbon*. En el Corte Inglés y perfumerías autorizadas (desde 16,80 €).

Perfecta para jugar con el cabello, la nueva **arcilla** de estilo *Molding Clay*, de Living Proof, aporta fijación media y un acabado mate para dar forma, crear y rehacer peinados (25 €).

Es el primer paso del nuevo tratamiento *Hyalu B5*, de La Roche-Posay. Un **sérum** antiarrugas rellenador y reparador para aplicar mañana y noche (46 €).

¿Para qué sirve el hialurónico?

Es una sustancia natural que se encuentra en nuestro organismo pero con el paso de los años disminuye considerablemente, lo que provoca pérdida de volumen y firmeza de la piel y la aparición de arrugas, el temido envejecimiento…

✓ Es uno de los tratamientos de rejuvenecimiento facial más demandado en las clínicas especializadas, ya que se puede inyectar como relleno en labios, pómulos, arrugas labiales y peribucales y surcos nasogenianos, las líneas de expresión a ambos lados de la nariz y la boca.

✓ Sus efectos son temporales y su aplicación tiene una duración de hasta nueve meses, por lo que se debe reaplicar de forma periódica.

✓ Se puede utilizar también como medida terapéutica contra una excesiva sudoración, tanto en axilas como en las manos.

Más información: *www.opionmedica.es*

marie claire
Ganas de MODA
92 PÁGINAS 306 LOOKS 252 PRENDAS
LA SELECCIÓN DE LA TEMPORADA

MARTIN MARGIELA
PREEN
Messy
Los directores artísticos detrás de los desfiles de Alberta Ferretti, Emporio Armani o McQueen se han hecho eco de este *look* 'estudiadamente despeinado'. Probablemente sea una de esas tendencias que no llegan a verse en las calles, pero solo por su originalidad creíamos que se merecía un hueco en este reportaje.
Bedroom.Hair, de **Kevin Murphy** (34 €).
Spray de fijación, Style Finish, de **René Furterer** (15,65 €).
Luxury Spa Oil Cheveux Longs, de **La Biosthetique** (40,50 €).
TBD Multi Tasking Styler, de **Living Proof** (25 €).
Terribly Velvet Rouge, Palace Garnet, de **ByTerry** (34 €).
PHILOSOPHY
NAEEM KHAN
REVLON
Lipstick Chess, de **Lipstick Queen** (23 €).
Super Lustrous Lipgloss,Fatal Apple, de **Revlon** (7,95 €).
Pop Lipstick + Primer, Passion Pop, de **Clinique** (25,50 €).
Vinilo
Decimos adiós al labio mordido y a la discreción, y saludamos a la hiperpigmentación y al acabado espejo. Un *rouge* potente y un *gloss* ultrabrillante serán las herramientas perfectas para lograr que tus labios luzcan más sofisticados que nunca.
JILL STUART
CUSHNIE ET OCHS
DIOR
SIRIANO
SIRIANO
'Oh là là, lashes'
Llevamos toda la vida evitándolo, y ahora resulta que las pestañas se llevan apelotonadas. Lo que se pretende es que destaquen, así que al maquillarlas termina pasándoles la punta del cepillo, que es la parte que más producto retiene.
Mascara Effet Faux Cils, de **YSL** (35,60 €).
Diorshow Pump'n Volume, de **Dior** (35 €).
False Lash X Fiber, de **L'Oréal Paris** (14,95 €).

OBJETIVO
BIENESTAR
Leticia DOLERA
10 PLANES EXPRES EN EL GIMNASIO
JUNTAS somos mejores

ANTIEDAD
El paso del tiempo no perdona ni a la melena. Pero puedes retrasar su deterioro desde hoy mismo
Incluso aunque no haya una alopecia acusada, el pelo femenino también envejece. "Se aprecia en la pérdida de densidad. La raíz capilar se debilita y el colágeno que la envuelve se hace más rígido", constata Jordi Tenas, del departamento técnico de Montibello. "La consecuencia es un pelo cada vez más fino, seco, con poco brillo, que se rompe con facilidad y se vuelve más vulnerable a las agresiones externas (luz solar, contaminación...). Lo normal es encontrar los primeros signos de deterioro en torno a los 25 años. A los 35, ya serán evidentes". Pero ello no significa que no pueda retrasarse. "Es imprescindible protegerlo con filtros UVA-UVB, fortalecerlo con antioxidantes y relipidizarlo con aceites grasos omega 6 y omega 9", añade Tenas.
MONTIBELLO
GOLD OIL ESSENCE
The Tsubaki Oil
The Tsubaki Oil, de Montibello. Aceite extraído de la Camellia Japónica. 21,50€
LOS IMPRESCINDIBLES
¿Qué productos de *styling* no pueden faltarte? Si lo tienes corto, gel de textura fuerte para acabados estructurados, cera para *looks* desestructurados y spray de fijación con brillo para todo tipo de peinado. Para medias melenas y largos: spray de fijación, protector térmico y un voluminizador en polvo seco para ondas surferas y *looks* despeinados. En cuanto a utensilios: un secador, cepillos de diferentes tamaños y una plancha.
A TU AIRE
No hace falta ir a diario como te dejó el peluquero. Puedes cambiar
Sandra Sadler, directora de Coolday Madrid, nos anima a dar un aire diferente al peinado para variar de imagen a diario. "La clave está en un corte versátil, adecuado a los rasgos de la clienta y darle algunas pautas fáciles para peinarlo en casa". Para una media melena propone hasta siete alternativas. "Cambiar de lado la raya, peinarlo liso planchado, con ondas surferas creadas con tenacilla, con puntas hacia fuera tipo años 60, llevar un lado bastante más retirado simulando una especie de corte asimétrico o apostar por recogidos y semi recogidos sencillos". ¿Y para corte a lo *garçon*? "En caso de un pelo muy corto, jugamos con productos de acabado para un estilo engominado, despeinado por arriba, con movimiento hacia delante o hacia atrás, plano y con raya o con tupé".
Living proof.
molding clay
50 g
Arcilla de modelado, de Living Proof. Para cabellos cortos con textura. 25€

MODA
mujerhoy
67
LOOKS
PARA
REINVENTAR
EL ESTILO
PURO
CHIC
EL NUEVO TRENCH
ULTRACOLOR
TOTAL ÍNDIGO
REVOLUCIÓN "FASHIONISTA"
Y ADEMÁS...

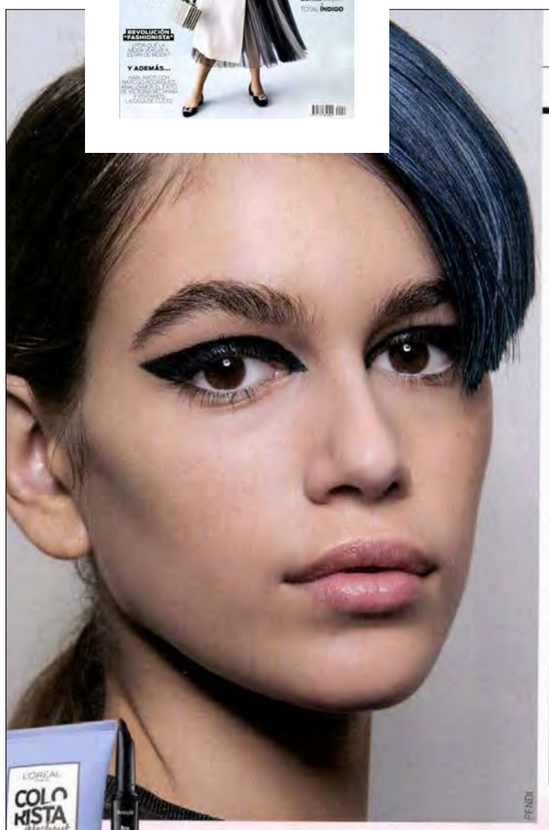

NEWS
LOS LOOKS TOP
Esta primavera apuesta por la naturalidad, pero también por el atrevimiento, con toques de color en el pelo y genialidad en la mirada. Y un rostro impecable, que reivindica la frescura más absoluta.
Por C. URANGA
1. EFECTO WET
Es tiempo de frescura infinita. Así que renuncia al secador y convierte tu pelo mojado en plena tendencia. En cortes como este "bob" engominado funciona de maravilla. En Jason Wu, el "makeup artist" Yadim propone combinarlo con un rostro natural y un toque de "eyeliner" negro que parece aplicado solo con los dedos.
JASON WU
1. Colorista WashOut en tono Blue Hair de L'Oréal Paris (7,95 €). 2. They're Real Push-up Liner de Benefit (27,50 €). 3. T.B.D. Multi-tasking Styler de Living Proof (25 €).
2. JUEGO DE CONTRASTES
El falso flequillo asimétrico y de colores que se inventó el genialísimo Sam McKnight para el desfile de Fendi (lo había también en verde) es un planteamiento lúdico con un punto "arty" que es muy fácil de llevar a la vida real. ¡Tienes todas las herramientas para hacerlo! Desde esprays en tonos pastel a cremas de tintado temporal. Pero el punto álgido es ese maravilloso "eyeliner" Cleopatra de Peter Philips.
1. Primer SOS Booster D'Éclat de Clarins (32,50 €). 2. Smoothing Styling Milk de Biolage Raw (18,95 €). 3. Couture Kajal Eye Pencil de Yves Saint Laurent (35,70 €).
3. PIEL CON LUZ PROPIA
El "strobing", esa técnica de iluminación que crea una capa "glossy" sobre puntos estratégicos del rostro, sigue siendo el rey de la pista. Pero esta vez con un toque glaseado y ligeramente pigmentado, con un rubor ultra natural en mejillas y labios, como el que preconizan las modelos del desfile de Valentin Yudashkin.
1. Météorites Heart Shape de Guerlain (57,90 €). 2. Synchro Skin Illuminator de Shiseido (40 €). 3. Dior Addict Lip Glow en tono Ultra Pink de Dior (37 €).
VALENTIN YUDASHKIN

SEMANA
estilo y vida
MODA
Belleza
Arancha del Sol
«NO ME ARREPIENTO DE HABERME CENTRADO EN MI FAMILIA»
SALUD
CONTROLA TUS ALERGIAS
FÍSICO

Lo ha llevado...
BLAKE LIVELY ES FANÁTICA DE LOS RECOGIDOS ROMÁNTICOS DE ESTE TIPO

RECOG
1
Divide tu cabello en dos capas y recoge la de la parte superior en una coleta. Después, trénzala. La inferior, déjala suelta.
2
Ahora, enrolla la parte superior como si se tratara de un moño y fíjala con horquillas. Divide la inferior en dos partes diferenciadas.
3
Coge la parte de la derecha y realiza una trenza de raíz lo más pegada posible al cuero cabelludo. Sujétala alrededor de la nuca.
4
Haz lo mismo con el mechón de la parte izquierda. Pero en esta ocasión, intenta sujetarlo alrededor del moño.
PERFECTO PARA BBC
Se aproxima la época de eventos de la magnitud de bodas, bautizos y comuniones. Este recogido es ideal para ellos. También puedes añadir algún elemento especial como horquillas decoradas.
TE AYUDARÁN...
Diadema de pelo sintético, de Amazon, 10,89 €.
Aceite Gold Oil Essence, de Montibello. 21,50 €.
Arcilla flexible Sand Clay, de Schwarzkopf Professional. 19,49 €
Cepillo para recogidos, de Termix. 19,49 €
Molding clay, de Living proof. 25 €.
30 SEMANAestilo

Cher y Susan Sarandon en *Las brujas de Eastwick* (1987), de George

LIBERAR EL RIZO

EN PLENO AUGE DEL CULTO A LA NATURALIDAD COMO MÁXIMA TENDENCIA, EL *CARÁCTER INDÓMITO* DE LAS MELENAS MÁS ONDULADAS RECLAMA SU POSICIÓN.

Lejos de verse doblegados por planchas y secadores, bucles y ondas se pasearon por las pasarelas de p/v 2018 a su aire, convirtiendo ese espíritu libre que los caracteriza en nuevo objeto de deseo. Famosas como Sarah Jessica Parker o Beyoncé –quien en septiembre presentó una gorra de Ivy Park, su propia firma de moda, especialmente diseñada para este tipo de cabellos– sirven de ejemplo e inspiración. Para sacarles el máximo partido, el peluquero Alberto Cerdán (albertocerdan.com) aconseja servirse de productos de *styling* y aplicarlos «primero en las puntas y luego en las zonas clave para que el cabello quede despegado de la raíz: laterales, sienes, parte frontal y coronilla» • **C. Díaz**

Living Proof Curl Detangling Rinse, crema desenredante para la ducha (26 €, en peluq.). **Pantene** Espuma Rizos Naturales, para proteger del encrespamiento (2,99 €). **Schwarzkopf** Oil Ultime Rose Finishing Oil, aceite de acabado (21,17 €, en peluq.). **I.C.O.N** India Curl Cream, crema definidora de rizos (26,50 €, en peluq.).

FOTOS: GREGORY HARRIS / TRUNK ARCHIVE; G TRES ONLINE, GORUNWAY, D.R.

QUE LOS ANIMALES NO SE CONSIDEREN 'COSAS'

Es el objetivo de la Fundación Affinity, Mascoteros y el Observatorio Justicia y Defensa Animal. Quieren recoger 500.000 firmas que faciliten un cambio legislativo al respecto. Por cada firma, se dona una ración de comida a las protectoras. bit.ly/animalesnosoncosas

MODA ARISTOCRÁTICA Y MUY FEMENINA

Aristócrata es una nueva tienda del madrileño barrio de Salamanca. Especializada en moda 'made in Spain' de calidad, se dirige a una mujer urbana, sofisticada, elegante... Descúbrela en: http://aristocrata-clothing-store.business.site/

IVAN PERUJO LANZA SU NUEVO EQUIPO

Ivan Perujo, el gurú del electro fitness, presenta su creación: 'Zeusxt ems', el dispositivo inalámbrico de larga duración que en breve estará presente en nuestras vidas. Tonifica, fortalece y moldea el cuerpo con solo 25 minutos por sesión. www.zeusxt.com

CUIDADO PARA PIELES MUY SECAS Y SENSIBLES

La nueva línea 'Methode Sensitive', de Labiosthetique, ofrece un cuidado con una alta tolerancia cutánea que mejora intensamente la capa protectora de la piel. Incluso en pieles muy sensibles y extremadamente secas. www.labiosthetique.es

UNA CREMA QUE TE FACILITA EL PEINADO

'T.B.D. Multi Tasking Styler', de Living Proof®, es una crema de peinado multifunción. Usada en cabello seco, lo deja más manejable y permite crear ondas texturizadas; en húmedo antes del secado, ayuda a lograr un liso perfecto. P.V.P.: 25 €. www.livingproof.es

EL ROBOT ASPIRADOR AEG

El primer aspirador autónomo con tecnología Electrolux 3D VisionTM analiza y traza la estancia con exactitud para mantenerse libre de obstáculos y ofrecer resultados de limpieza impecables. Gracias a su sistema de detección avanzada 3D, analiza obstáculos en 3 dimensiones y decide el modo de limpieza más conveniente para no quedarse atascado. www.aeg.com.es

TODOS LOS SECRETOS DE BELLEZA DE LA AMAZONIA

Los productos de Orofluido Amazonia™ se componen de frutas y plantas que forman parte de los rituales de belleza de la Amazonia, como la manteca de murumuro. P.V.P.: 20 € (edición limitada de reparador de cabello + crema corporal). www.orofluido.com/es/

LA ALIMENTACIÓN QUE TE REJUVENECE

(silencio) barcelona, espacio de la Ciudad Condal donde practicar meditación o yoga y recibir terapias holísticas, fue el entorno donde Mai Vives, experta en alimentación y cocina energética, habló sobre la alimentación antiedad. www.silenciobarcelona.com

CONFORT Y BELLEZA PARA LOS LABIOS DELICADOS

'Huile Réconfort Lèvres', de Laboratorio Sthendal, es un aceite hipoalergénico que aporta a los labios más sensibles y delicados protección, reparación y nutrición. Además, los embellece, ofreciéndoles brillo y volumen. P.V.P.: 30 €. http://sp.stendhal-beauty.com/

TUS UÑAS, CON EL COLOR ESTRELLA DEL 2018

El 'ultra violet, un púrpura brillante, ha sido escogido por Pantone, compañía americana que comercializa muestras de color estandarizadas, el color de 2018. Bio Sculpture te lo ofrece, por ejemplo, en su laca de uñas Kylie (línea vegana EVO2). www.biosculpturegel.es

El gusto por la cocina libanesa

Shukran Group, firma de gastronomía mediterráneo-libanesa, empieza el año ampliando su gama de productos y abriendo más restaurantes.

Protege tu piel en la nieve

Con el frío y la nieve, es necesario proteger aún más la piel y los labios. Farma Dorsch te propone su gama de protectores antiedad naturales.

Gafas de sol a la última

Skull Rider, la marca del campeón de MotoGP Jorge Lorenzo y de Sito Herrera, presenta una colección de gafas de sol de máxima calidad.

Otra forma de tomar fruta

Pom'bel lanza al mercado dos nuevos sabores dentro de su línea de compotas: manzana y frutos rojos; y manzana y fruta de la pasión.

Muletas que no causan dolor

Las muletas KMINA se caracterizan por su diseño innovador con un apoyo de antebrazo que evita dolor y lesiones en manos y muñecas.

Pelo liso o rizado perfecto

T.B.D. Multi-Tasking Styler, de Living Proof, es una crema multi-función para el pelo, eficaz para facilitar el alisado y también para marcar ondas.

NOTA DE PRENSA

MEDIO **LECTURAS** · MES **FEBRERO** · PÁG. **-**

PARA LUCIR UNAS PESTAÑAS 'GALÁCTICAS'

Benefit presenta 'Bad Gal Bang', una máscara de pestañas que la firma asegura que contiene "aero-partículas que proceden de la tecnología espacial". Prometen un volumen astronómico sin pesar durante 36 horas. P.V.P.: 27 €.
www.benefitcosmetics.com

ROSTRO DE CINE, SIN IMPERFECCIONES

'Secrets of Camouflage' es la más novedosa colección de maquillaje para el rostro de Deborah Milano. Compuesta por 4 productos que corrigen imperfecciones e igualan el tono de la piel, para un resultado perfecto y profesional.
www.deborahmilano.es

AYUDAR A LOS NIÑOS QUE PADECEN CÁNCER

Garzón, marca española especializada en zapatillas de descanso, dona 1,50 € por cada par vendido al Hospital Sant Joan de Déu (Barcelona). En concreto, el dinero se destina a financiar la investigación contra el cáncer infantil.
www.garzon.es

CUIDADOS PARA CADA ETAPA DE LA MUJER

Los laboratorios Isdin han creado 'Woman Isdin'. Es una línea de productos pensada para acompañar a la mujer en todas las etapas de su vida: embarazo, lactancia, menopausia... Hay desde crema para los pezones hasta hidratante vulvar. www.isdin.com

BECAS PARA RETOS DEPORTIVOS SOLIDARIOS

Gaes, compañía española experta en soluciones auditivas, ha entregado ya la sexta edición de sus becas 'Persigue tus sueños'. En total, ha repartido 22.000 € para financiar doce retos deportivos con fines solidarios.
www.gaes.es

¿UÑAS MATES O MUY BRILLANTES?

'Geils', el esmaltado semipermanente de las franquicias Nails Factory, cuenta ahora con un nuevo servicio complementario, el 'Geils Premium': con él lograrás un acabado de efecto mate o, por el contrario, superbrillante. Con 'Geils' puedes lucir unas uñas perfectas hasta tres veces más tiempo que con el esmalte tradicional. Hay 130 tonos.
www.nailsfactory.es

LA ARCILLA CON LA QUE MODELAR TU CABELLO

'Molding Clay', de Living Proof®, es una arcilla que da forma al cabello, tanto en seco como en húmedo. Con ella puedes elevar, texturizar y controlar el pelo. Y es perfecta para pulir trenzas. Aporta fijación mate a los cabellos cortos. P.V.P.: 25 €.
www.livingproof.es

UN NUEVO PERFUME FEMENINO MUY BLANCO

El color icónico del diseñador Elie Saab es el blanco. Ahora lo 'convierte' en aroma en 'Le Perfum in White'. Con base de almizcles blancos, esencia de mandarina verde, brote de grosella negra y pulpa nacarada de pera. P.V.P.: desde 55 €.
www.eliesaab.com/es

LLEVAR LA LUZ ADONDE TODAVÍA NO LLEGA

Consciente de que millones de personas en el mundo no tienen acceso a la luz eléctrico, Velux, experto en ventanas de tejado, ha lanzado el proyecto 'Natural Light': ya ha fabricado y donado 34.500 lámparas solares en África.
www.velux.es

LOS ZAPATOS DEL PRÓXIMO VERANO

La firma de calzado Wonders, que fabrica sus productos en España, ya tiene lista la colección para la próxima primavera-verano. Hecha con pieles naturales, la integran bailarinas de aire sport, tacones retro acampanados...
www.wonders.com

NOTA DE PRENSA

MEDIO **10 MINUTOS** · MES **MARZO** · PÁG. **-**

publinoticias

Nestlé Discovery Store

La primera boutique en España que permite comprar todos los productos de Nestlé en un mismo espacio, además de disfrutar de diferentes actividades. Podrás encontrarla en El Corte Inglés de Barcelona. **empresa.nestle.es**

Para una piel firme

La línea antiedad de Dermolab responde a las necesidades de las pieles maduras gracias a unas fórmulas diseñadas para evitar la pérdida de elasticidad y de volumen, devolviendo a la piel un aspecto más joven y radiante. **dermolab.com**

Sabor caribeño

En colaboración con el trío caribeño de música electrónica Mayor Lazer, Bacardí lanza esta nueva edición con un nuevo cuerpo cálido y sedoso y con notas musicales de frutas tropicales, cedro almendra y vainilla. **bacardi.com**

For Men

La línea Selvert Thermal for men está concebida para responder a las necesidades de la piel masculina mostrándola limpia, hidratada y protegida de la agresiones externas y del envejecimiento prematuro. **selvertthermal.com**

Delicioso bizcocho

El programa europeo "Di que sí al menos a 3 lácteos al día" nos invita a hacer una receta muy sencilla con tres tipos diferentes de leche. ¡Descúbrelo en la web del programa! **inlac.es**

Cambiando el mundo

C & A presenta la primera colección 100% sostenible para mujer, hombre y niño. Prendas más respetuosas con el medio ambiente. Únete a la revolución de la moda. Viste, siente y actúa bien. **c-a.com**

Zapatilla ideal

La silueta de un icono como la 574 de New Balance se reinterpreta en clave primaveral con el nuevo colorido en tonos empolvados. Beige, verde agua, azul cielo, rosa palo y lila, ideales para pisar el asfalto con estilo. **newbalance.es**

Desayuno saludable

Desayunar bien es esencial para poder empezar el día con energía. Entre todos los cereales, la avena destaca por ser un súper cereal con múltiples beneficios para la salud. **quaker.es**

Peinados perfectos

T.B.D. Multi-Tasking Styler es una crema de peinado multifunción que ofrece la libertad de crear diferentes estilos de manera más fácil y rápida, en cabello húmedo o seco. Para realizar múltiples peinados en todo tipo de cabellos. **livingproof.es**

NOTA DE PRENSA

MEDIO **AVEBUE ILLUSTRATED** · MES **MARZO** · PÁG. **09**

ón innovadora, que con la rutina semanal deja el cabello brillante y saludable. Repele la
:e, por lo que el pelo se siente más limpio y permite utilizar el champú con menos frecuencia.

WWW.LIVINGPROOF.ES

Detrás de este éxito made in Spain hay un universo creativo y un corazón apasionado: los de su alma mater, José Azulay. En "Un universo creativo" José Azulay explica por primera vez al gran público su proceso creativo, sus anhelos, sus inquietudes y sus pasiones. Es decir, todo aquello que alimenta y da vida a las inimitables joyas de UNOde50.

WWW.UNODE50.COM

MAMÁ FRAMBOISE inaugura un nuevo local en Madrid y lo hace en una de las calles más gastronómicas de la capital, la calle Jorge Juan. El nuevo espacio incluye en su carta nuevos platos con materias primas de alta calidad y

PUBLICIDAD

MEDIO **ELLE** · MES **ENERO** · PÁG. **-**

PUBLICIDAD

MEDIO **ELLE** · MES **MARZO** · PÁG. **-**

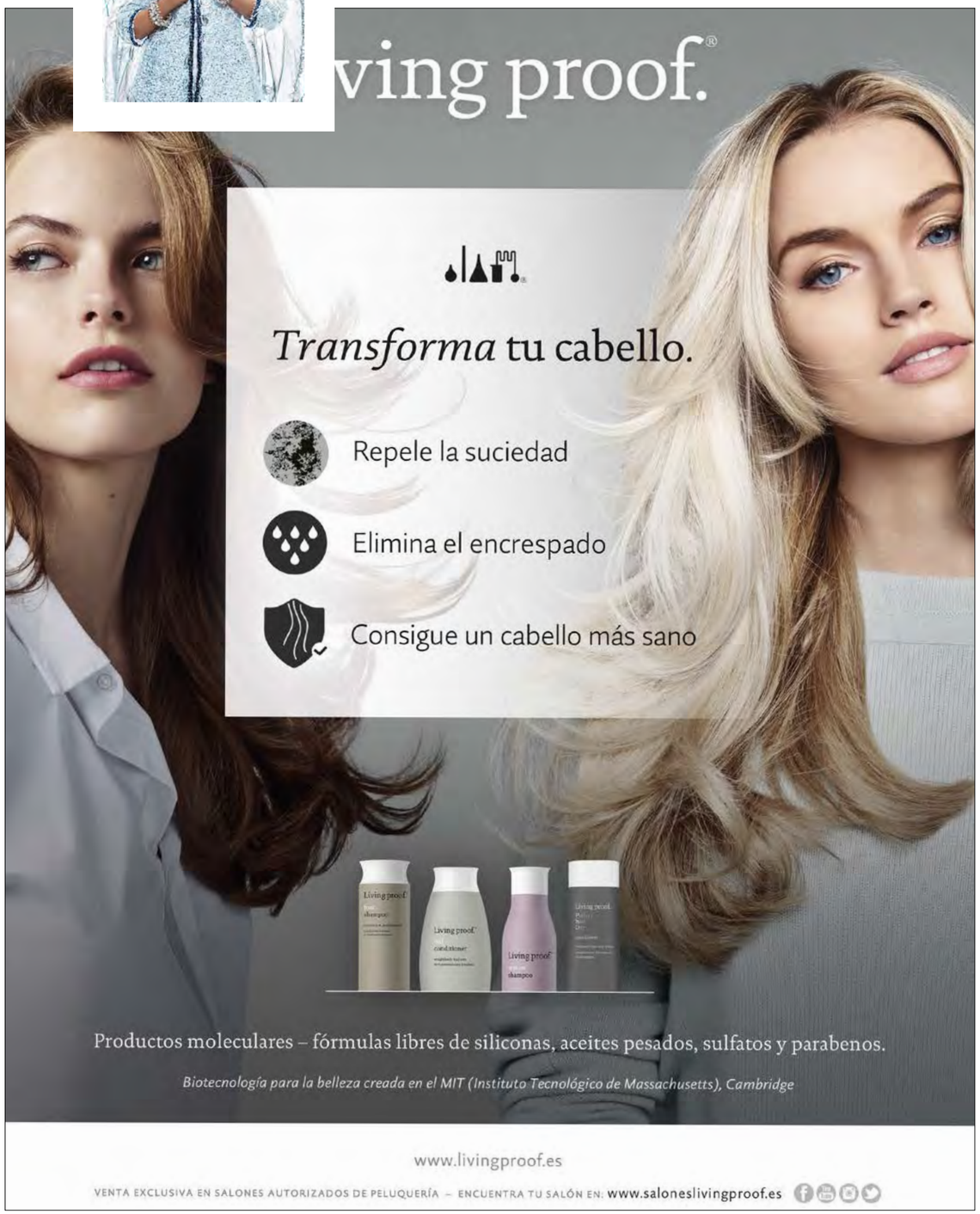

ESPECIAL

MEDIO **AR-REVISTA.COM** · MES **ENERO**

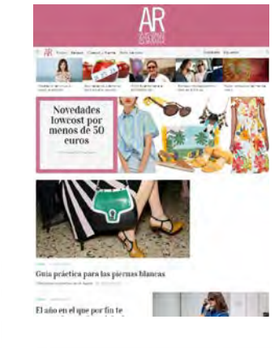

BÁSICOS DE TU MALETA DEL GYM

- **SHAMPOO EN SECO SIN RESIDUOS**

(Tres Invisible Dry Shampoo, Bumble and bumble)

- **BANDAS ABSORBENTES DE SUDOR**

(Dual Mesh Head Wrap, Scünci)

- **PRODUCTO PARA PELO SECO O MOJADO**

(Style Lab T.B.D Multi-Tasking Styler, Living Proof)

- **LIGAS QUE NO TE JALEN**

(Hair Ties in Frida, The Silke)

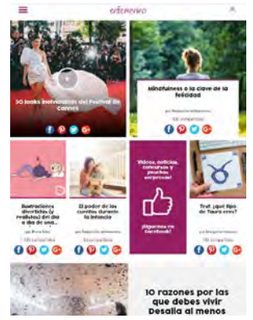

Autumn Forest (6.95 €), es la línea de esmaltes de uñas de Mia Cosmetics. L… por unos productos naturales.

Perfect Hair Day In Shower Styler (24 €) de Living Proof. Otra marca que ha s… más jóvenes con productos tan novedosos como este que permite definir tu peinado desde la ducha.

Rouge Laque de Bourjois. Un color intenso para los labios de larga duración y con un acabado aterciopelado que no necesita filtros.

Waso de Shiseido, una línea especialmente formulada para las pieles más jóvenes y que se convierte en un tratamiento preventivo perfecto.

Skin Oxygen Strengthening Concentrate de Biotherm. Es una gama rica en antioxidantes hecha para liberar y desintoxicar a la piel de los excesos de la ciudad.

L'Oreal Professionel también se ha lanzado en busca de crear una experiencia para sus clientas y ha creado una app llamada Style My Hair que da la vuelta a la forma en que concebimos los cambios de look. Esta aplicación permite saber al momento una colección de looks inspiradores y una experiencia totalmente modernizada.

Sos Primer Booste L'Eclat (32.50 €) de Clarins. Esta base correctora ilumina todos los tonos de tez y atrae la luz proporcionando un resultado espectacular.

Micro Tatto Brow Artist (12.95 €) de L'Oreal Paris. Un acabado natural para unas cejas semipermantentes que se mantiene intacto todo el día.

Contenido elaborado por Maika Oliva

Descubre: Labiales Fenty Beauty

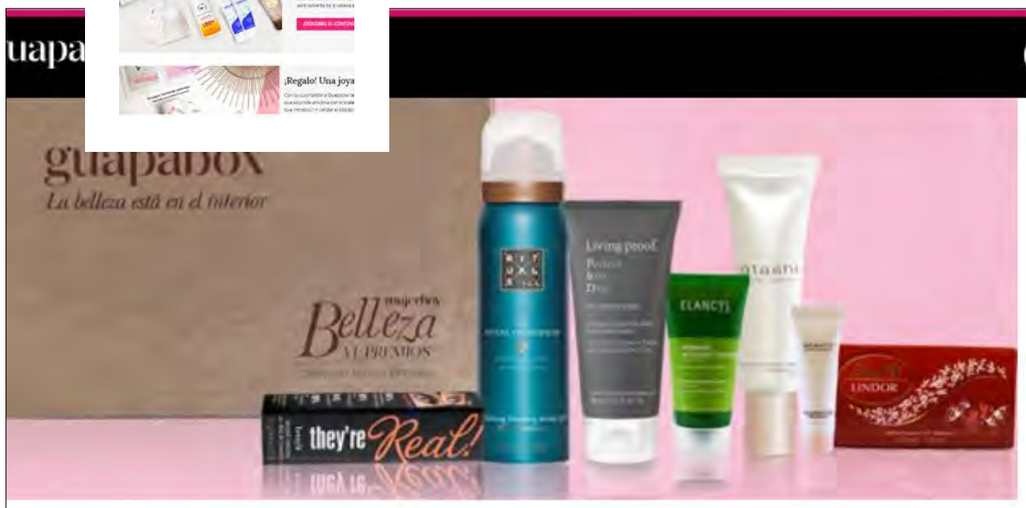

Consigue la fabulosa caja de edición limitada Premios Belleza

Hola guapa! ¿Todavía no te has enterado de que tenemos una **caja Edición Limitada**? Se trata de la caja **Premios Belleza** e que encontrarás una selección de las mejores marcas nominadas en los **premios Mujerhoy 2017**. Y además, ahor uedes conseguirla de REGALO con tu suscripción a **Guapabox*** ¡Una oferta que no podrás rechazar!

eeling Radiant Instant Skin Antifatigue + muestra Terapia Hidratación Intensa de Atashi

ste tratamiento con ácido glicólico y ácido hialurónico, renueva la piel mientras descansa por la noche. Las manchas s ifuminan y la piel recibe hidratación intensiva. Su uso, dos o tres veces por semana, produce una suave exfoliació evelando una piel luminosa y tersa. Además, una muestra de la crema Terapia Hidratación Intensa para que tambié uedas probarla.

láscara de pestañas They're Real de Benefit

Pestañas más largas, más atrevidas, más sexys! Alarga, curva, voluminiza, eleva y separa las pestañas. Esta fórmula d rga duración, negro azabache, no se emborrona ni se seca. ¡Un cepillo diseñado a medida para crear unas pestañas d nsueño!

Shower stylier de Living Proof

n nuevo producto para crear estilos de peinado "al aire", inspirado en los body milks de uso bajo la ducha. In-Shower Style porta todos los principios activos que el cabello necesita para su secado al aire, realzando su textura natural y dejándol onito, suave, brillante y con cuerpo. Fórmula sin sulfato, sin silicona, sin aceite y sin parabenos.

el de ducha en espuma The Ritual of Hamman de Rituals

l baño se convierte en un spa privado gracias a esta espuma de ducha a base de refrescante Eucalipto y revitalizant omero. Limpia la piel de una manera agradable y suave dejándola nutrida, sedosa y delicadamente perfumada.

grosor, haciéndola más fuerte y consistente y favoreciendo que durante más tiempo. La clave, su utilización.

(Texturizadores de **H&M** y **Living Proof**)

Texturizadores, muchos. Pero estos son algunos de nuestros favoritos y del texturizador de Living Proof, ya te hablamos aquí con un montón de formas de usarlo. Pero en lo que a pelo fino se refiere, hay un uso especialmente que los favorecerá: **en mojado**.

El TIP: aplica una cantidad equivalente a una nuez con el pelo mojado, repartiéndolo con los dedos por todo el cabello (de raíz a puntas) y déjalo actuar un par de minutos. Aclara después.

A continuación, seca y peina como quieras. Liso, ondulado o rizado, cualquier estilo adquirirá textura sin parecer que está sucio. Cuando hayas acabado de secarlo y peinarlo, viene el segundo hit: la **crema de día capilar.**

Un producto novedoso con las propiedades de los aceites nutritivos: hidratan, nutren y fijan el peinado... sin engrasar.

ESPECIAL

MEDIO **MUJERHOY.COM** · MES **FEBRERO**

mujerhoy

Nunca habían tenido tanta fuerza en las pasarelas como esta temporada: **Monse**, **Miyake**, **Chanel**... Se han visto cabezas rasuradas, nucas al mínimo y flequillos que lo dicen todo y cuentan historias muy diferentes: el mini a media frente de **Sonia Rykiel** (que ya ha copiado Emma Watson) habla de singularidad; el desfilado hacia un lado de **Tom Ford**, de glamour; y el recortado a casco en **Teatum Jones**, de originalidad.

¿Su clave de styling? Productos disciplinantes que no comprometan el brillo ni la naturalidad del corte y que permitan elevarlo a distintos estilos tan solo con el trabajo de los dedos.

4 / 6

Imaxtree / D.r.
T.B.D. Multi-Tasking Styler de Living Proof (25€)

ESPECIAL

MEDIO **INSTYLE.COM** · MES **MARZO**

InStyle

La felicidad sí se compra y...

Si te enca

2 / 6

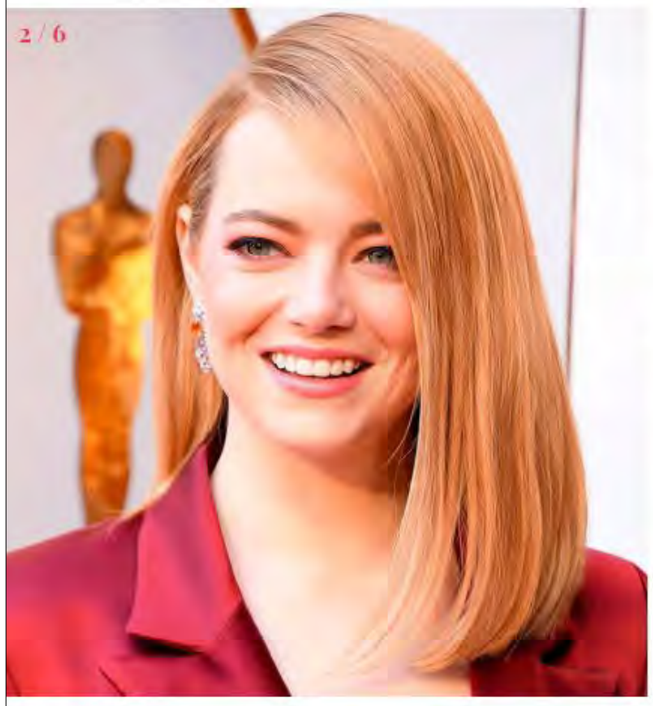

Emma Stone

Esta tendencia en auge no es únicamente para una longitud de pelo concreta y **Emma Stone** es un claro ejemplo de ello. Para su aparición en la *red carpet* de los Oscar, la actriz optó por el pelo liso y lo combinó con la raya a un lado para conseguir un peinado de lo más ideal. Además de alisar el pelo con las planchas, la estilista de la actriz, **Mara Roszak,** comentó que para darle el toque perfecto combinó el aceite nutritivo *No Frizz Nourishing Hair Oil* de **Living Proof** (39,90€) y crema *Style Lab Forming,* también de **Living Proof** (c.p.v).

STEVE GRANITZ/WIREIMAGE

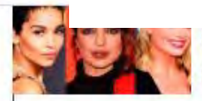

función de la longitud de tu pelo

El sorprendente cambio de look de Clara Lago

TOP 5

1 **Pendientes largos y originales que marcan estilo en primavera**

2 **La reina Letizia nos sorprende por tercer día consecutivo**

3 **TEST: Bikinis y bañadores, ¿cuál te queda mejor según tu tipo de cuerpo?**

Madrid 21° 6° Viernes, 04 Mayo 2018

Imprescindibles de belleza para ellos

por plácet | mar 13, 2018 | Belleza(M), Magazine | 0 opiniones

Cuando se trata de cuidarse, los hombres buscan productos fáciles de aplicar, que aporten una sensación ligera en la piel y con resultados visibles desde el primer día, sin renunciar a la calidad.

Montibello Decode Texture Men Wet Shape. Gel de peinado efecto mojado. Hidratación y alto brillo para el cabello. 14,90 €. **Bulldog Original Face Wash**. Limpia la piel sin resecarla, aportando una sensación de frescor inmediato, gracias a su fórmula con 8 aceites esenciales y sus tres ingredientes naturales de excepción. **Molding Clay, de Living Proof.** Arcilla de estilo que da forma al cabello seco y húmedo sin dejar residuos y con un acabado mate. Recomendada para cabellos cortos, aporta una fijación media. 25 €. **All Over Body Spray, de Jack Black**. La refrescante fragancia de All-Over Wash en spray para el cuerpo, perfecto para el día a día. 32 €. **Pro Collagen Day Treatment, de Apot.Care Men**. Solución dermocosmética de día para una piel bien hidratada, redensificada y luminosa. 69 €. **Hydra Sculpt, de Clarins**. Fórmula doble de hidratación y firmeza. Por una parte exfolia, alisa e hidrata la piel y por otra esculpe y afina los contornos aumentando la luminosidad. 70 €. **Endocare Cellage Contorno Ojos, de Cantabria Labs**. Su fórmula ejerce una acción drenante y disminuye los pigmentos causantes del color oscuro, consiguiendo así un efecto iluminador y una marcada disminución de bolsas y ojeras. 39,90 €.

Política de Cookies

Los productos para levantarse con "pelazo"

D.R

Night cap, Living Proof

En una noche, aporta tratamiento para una semana de brillo, color más duradero, más manejabilidad, sin aportar peso ni ensuciar.

Night cap, **Living Proof** (28 euros).

TOP

No te pierdas

lor deja tus rizos increíbles y se puede usar de ...

í yo, **me lo recomendó mi peluquera** cuando le dije que ya había tenido problemas para mantener el color en mi pelo. Ni lo dudó un instante: "tienes que utilizar el champú de la línea **Restore de Living Proof**".

COMPRAR

Champú Restore, de Living Proof
© Living Proof

COMPRAR

Seguro que la marca **Living Proof** te suena de algo, ¿verdad? **Es la**

NOTA DE PRENSA
MEDIO **GLAMOUR.ES** · MES **ENERO**

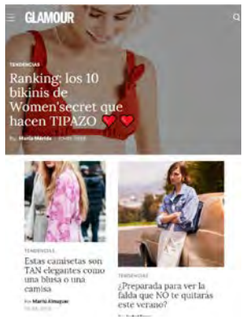

TOP

Hay 2 cosas más importantes que el ejer

El **Leave-in Conditioner de Living Proof** es el má categoría, (de hecho te puedes pasar días esperando a que lo repongan en Amazon, ya que vuela cada vez que vuelve a salir a la venta) y ya entiendo por qué. En primer lugar, cumple mi requisito indispensable: **no tiene siliconas ni sulfatos**. Además, bloquea la humedad en hasta un 70% gracias a una molécula patentada por la marca, llamada 'Healthy Hair', que acaba con el cabello debilitado con tendencia al encrespamiento. Te asguro que si lo aplicas tras el lavado, notarás tu melena bajo control, suave, brillante e infinitamente menos encrespada.

COMPRAR

Pruébalo y nos cuentas.
@ Cortesía de la firma

NOTA DE PRENSA

MEDIO **GUAPABOX.COM** · MES **ENERO**

« Ante

Siguiente artículo »

24/01/2018 - 14:42 | Guapabox

PRODUCTOS

Deja secar tu cabello al aire y luce pelazo gracias a In Shower Styler

¡Hola guapa! Sabemos la pereza que les da a muchas mujeres tener que arreglarse el pelo después de la ducha. Secador, planchas, tenacillas... Todo tipo de artilugios para que nuestra melena luzca perfecta ¿Y si te dijéramos que solo necesitas un producto para conseguir ese mismo resultado? Hoy en Guapabox queremos hablarte de él: **In Shower Styler** de Living Proof.

Inspirado en las cremas de uso bajo la ducha para hidratar y cuidar nuestra piel, **In Shower Styler** es un nuevo producto para poder crear estilos de **peinado al aire**. Se usa bajo el agua y nos aporta todos los principios activos necesarios para dejar secar nuestra melena al aire y que quede perfecta. Realza su textura natural y lo deja bonito, suave, brillante y con cuerpo.

Así es su fórmula:

Especialmente diseñada para activarse sin necesidad de utilizar herramientas de calor. Sus ingredientes actúan en tu cabello sin dejar residuos ni añadir peso.

Resinas Catiónicas Se unen al cabello aportando flexibilidad durante el secado al aire para realzar la textura natural.

Texturizadores Magnéticos Crean definición, textura y separación entre las hebras del cabello.

PBAE Molécula patentada, crea una red microscópica de puntos de grosor en el cabello, aportando cuerpo y volumen natural.

Resina Hidrofóbica Controla los cabellos sueltos e incrementa el brillo.

¿Cómo sacar el máximo partido a In Shower Styler?

COMPARTE ESTE POST

NOTA DE PRENSA

MEDIO **ELLE.ES** · MES **FEBRERO**

¿Qué es?

'T.B.D. Multi-tasking Styler' es una crema de peinado multi función que permite crear varios estilos de manera fácil tanto con el pelo húmedo como seco. Tiene aceite de jojoba, que acondiciona e incluye la molécula OFPMA, que bloquea la humedad y repele la suciedad para que el peinado sea más duradero, según su carta de presentación. Ayuda a la absorción en el cabello húmedo y seco.

Las siglas no son casuales:

T (Tame), da control cuando el pelo está seco.

B (Blowout), crea un secado pulido y suave, no apelmaza y permite trabajar el pelo desde la humedad.

D (Deconstruct), "deconstruye". Es decir, permite crear definición al cabello seco, separándolo y potenciando su textura natural.

Pero yo tenía que probarlo para ver cuánta verdad había en todos esto. Lo hice

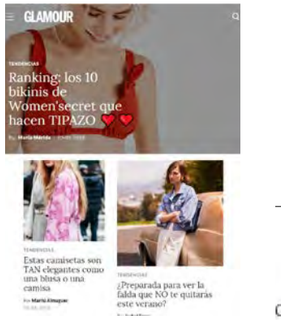

U

L ción de este producto es que p **lo seco, como con el pelo aún húmedo**. Es más, tiene tres usos diferentes según las necesidades de tu peinado.

1.- Si necesitas **un extra de volumen** o más definición para tus rizos u ondas, tienes que aplicarla con el pelo húmedo.

COMPRAR

© Cortesía de Living Proof

COMPRAR

2.- Si lo que buscas es **crear estructuras** que aguanten pero que aun así el pelo mantenga su flexibilidad, utilízala mientras estas moldeando el pelo.

NOTA DE PRENSA

MEDIO **GLAMOUR.ES** · MES **MARZO**

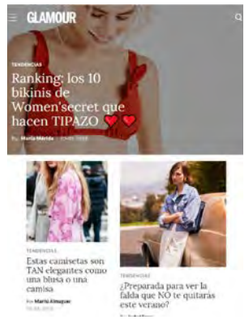

Living proof.®

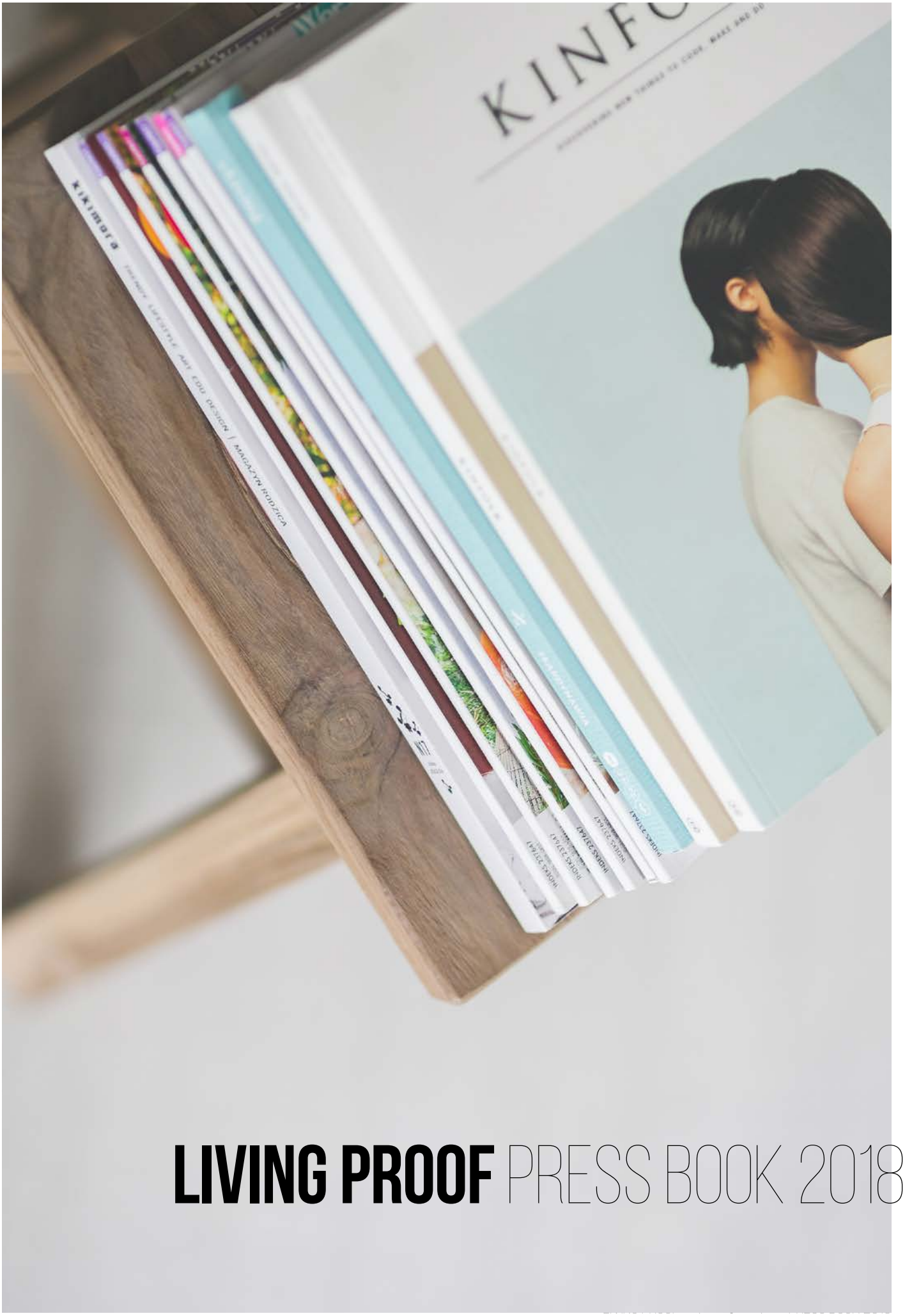

LIVING PROOF PRESS BOOK 2018

01
TRIMESTRE

PROFESIONAL **04**
CONSUMIDOR **17**

02
TRIMESTRE

PROFESIONAL **56**
CONSUMIDOR **71**

03
TRIMESTRE

PROFESIONAL **-**
CONSUMIDOR **-**

04
TRIMESTRE

PROFESIONAL **-**
CONSUMIDOR **-**

01
TRIMESTRE

PROFESIONAL

NOTA DE PRENSA

MEDIO **PELUQUERIAS** · MES **ENERO** · PÁG. **123**

965 817 828

TBD Multi-Tasking Slyler es una revolucionaria crema de peinado multi-función que permite una libertad total de crear diferentes estilos de manera fácil y rápida, tanto en cabello húmedo como en seco.

RENÉ FURTERER
934 833 000

La gama Style de René Furterer está basada en un ritual de acabado y cuidado vegetal con extracto natural de Cakile, con poder anti-deshidratante.

SEBASTIAN PROFESSIONAL
902 383 838

Twisted es la nueva línea para cabello rizado y para quienes quieren conseguir un look curly aunque su cabello sea liso.

SELECTIVE PROFESSIONAL
925 508 650

Selective reinventa su línea de hombres con la nueva Cemani, concebida para acompañar al hombre en su aventura diaria. Ideal para cuidar y embellecer cabello y barba, productos fáciles de usar, llenos de vida.

SYSTEM PROFESSIONAL
902 383 838

La línea de productos LuxeOil ofrece la experiencia más lujosa para enriquecer y nutrir el cabello de principio a fin gracias a la combinación de aceite nutritivos y su inigualable complejo EnergyCode que proporcionan un cabello lleno de energía al instante y mejora su estructura a largo plazo.

YANGUAS PROFESSIONAL
948 410 308

Attraxtion es innovación y creatividad. Productos sin residuos. Crea, fija, moldea.

NOTA DE PRENSA

MEDIO **PELUQUERIAS** · MES **FEBRERO** · PÁG. **131**

LivingProof
965 817 828

Living Proof presenta Molding Clay, una nueva arcilla de modelado que permite trabajar en varias capas. Para dar forma, modelar y mantener el cabello en su lugar, a la vez que permite la posibilidad de crear y rehacer peinados a lo largo del día.
Style Lab Molding Clay incorpora en su fórmula dos exclusivos ingredientes: Por un lado, PBAE, la innovadora molécula patentada y desarrollada por Living Proof que permite obtener un increíble grosor. Y por otro, una mezcla de resinas sensibles al calor, que explican la increíble versatilidad de la arcilla.
Es ideal para hombres y mujeres con cabello corto, aunque también puede usarse en largo para pulir y detallar trenzas o para controlar el cabello suelto.

RevlonPro
934 009 681

Revlon Professional® presenta Color Sublime de Revlonissimo ™, su nueva y exclusiva línea de coloración permanente sin amoníaco que transforma los servicios de coloración profesional en una experiencia multisensorial.
Diseñado para proporcionar un servicio personalizado, Color Sublime by Revlonissimo™ ofrece mucho más que un tinte sin amoníaco: incorpora una selección de tres fragancias diferentes para atraer los sentidos del cliente durante el servicio profesional. Formulado con la última tecnología en color y cuidado, también ofrece resultados bellos y colores de aspecto natural, cobertura total y óptimo respeto por el cabello.
El lanzamiento de Color Sublime viene acompañado de la creación de la nueva técnica Insta Hair Contouring, una novedosa técnica de coloración que permite dar rienda suelta a la creatividad del profesional y personalizar el servicio de color de cabello de sus clientes.

D
976 189 896

Este mes, Darcos recomienda su Sillón Luxe Tauro. Impresionante y comodísimo sillón hidráulico que emula los asientos de automóvil retro. Incorpora materiales tan actuales como el acero con tapicería combinada en negro brillo y blanco. Pie estrella de aluminio y bomba hidráulica con freno. Perfecto para combinar con tocador Luxe Anthony y lavacabezas Luxe Lyra.

Asimismo, cabe destacar su Sofá Luxe Hidra. Impresionante y comodísimo sofá de espera de dos plazas estilo retro ideal para un uso de recepción. Incorpora materiales tan actuales como el acero con tapicería combinada en negro brillo y blanco. Perfecto para combinar con sillón Luxe Tauro y lavacabezas Luxe Lyra.

Por último Darcos presenta su Tocador Luxe Anthony de su nueva línea de diseño Luxe, con formas muy modernas. Realizado en chapa de acero industrial con un diseño inigualable y espectacular. Dale un punto de exclusividad y diseño a tu salón. Mobiliario de vanguardia al servicio de los profesionales más exigentes.

ghd
902 523 536

Con una avanzada tecnología cerámica y placas multidimensionales, el ondulador ghd Contour® aporta profundidad y gran textura a cualquier look, para destacar de forma inmediata cualquier forma o volumen. El hair contouring, así llamamos al efecto creado por el ondulador, ya es uno de los secretos de peinado de estilistas para mejorar y realzar las diferentes formas de la cara.
"El hair contouring reinventa esta tendencia y evoluciona del efecto frizz. Ahora, implementamos una técnica que ayuda a definir y resaltar características del rostro de forma sutil. Se consigue añadir volumen oculto en las zonas alrededor de la cabeza para destacar o complementar distintas formas alrededor de la cara, creando altura y volumen, así como sombras y movimiento",dice Adam Reed. Existen muchas formas de rostros, pero las podemos categorizar aproximadamente en las siguientes formas principales: Alargado (oval/rectangular), Cuadrado, Redondo y Corazón/diamante.

NOTA DE PRENSA

MEDIO **PELUQUERIAS** · MES **MARZO** · PÁG. **146**

noticias'20

Paul Mitchell
976 459 551

Paul Mitchell® ya cuenta en España con la línea específica para mascotas John Paul Pet. Con una colección de productos cuidadosamente formulados, John Paul Pet ofrece una variedad de productos específicos para el cuidado de la imagen y la salud de las mascotas: champús con aclarado, un champú en seco, acondicionadores con y sin aclarado, y toallitas para la limpieza de dientes y encías; ojos y oídos; cuerpo y patas.

Giubra
961 562 726

Giubra ha presentado su línea de cepillos XoXo, una colección paddle brush neumática concebida para un público femenino, joven, dinámico, a la vanguardia, que quiere algo más que un simple cepillo para el cabello. XoXo incorpora el sistema No Shock para cabellos largos y gruesos; mango ergonómico Comfort Hadle en silicona; y puntas redondeadas Soft Touch que proporcionan un delicado masaje, a la vez que lo desenredan con facilidad. Está disponible en 5 bellas fantasías, de forma cuadrada y amplia, que favorecen un peinado rápido: Te Voice, Kisses, Ice Cream, P'ink y My Mix.

LivingProof
965 817 828

Style Lab es la línea ideal para desatar tu arte y proyectar tus habilidades de peinado. Te permitirá crear looks con personalidad y que perduren en el tiempo. Ahora Living Proof ha renovado la gama con nuevas incorporaciones y packagings rediseñados para que obtengas, si cabe, un rendimiento aún mayor. Amplía la duración de tus peinados con Prime Style Extender; marca y crea secados más fácilmente con Blowout; controla, crea secados pulidos y deconstruye con T.B.D. Multi-tasking Styler; crea estilos playeros y texturizados con Texture Mist; define y da forma gracias a Flex Hairspray; fija y controla con Control Hairspray; esculpe y modela con Molding Clay; y consigue un volumen y textura instantáneos con Amp2.

NOTA DE PRENSA

MEDIO **BEAUTYMARKET.ES** · MES **ENERO**

beautymarket.es

BM Peluquería > Novedades > Living Proof

LANZAMIENTOS

TBD Multi-Tasking Styler, nueva crema de peinado para crear cualquier *look*

Living Proof ha creado esta revolucionaria crema de acabado multifunción que da rienda suelta a la creatividad de cualquier estilista

Twittear G+ Compartir 18/01/2018

La crema de peinado ***TBD Multi-Tasking Slyler***, de **Living Proof**, permite crear todo tipo de estilos de manera fácil y rápida, tanto en cabello húmedo como en seco.

Hoy en día, tres de cada cuatro mujeres todavía no se sienten capaces de conseguir el estilo que desean por sí mismas. Living Proof ha diseñado esta crema que **aporta control y manejabilidad en cabello seco,** además de crear lisos suaves y pulidos en cabello húmedo. La crema está indicada **para todo tipo de pelo**, sea cual sea su textura.

Buscar en Bm Peluquería

BeautymarketShop

Difusor universal plegable

12,50€

Detalles Comprar

Difusor plegable para secador. Disponible en tres colores: lila, verde y negro.

Publicidad

Últimas Colecciones

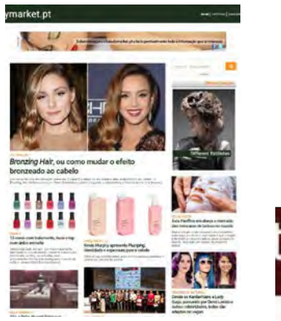

NOTA DE PRENSA

MEDIO **BEAUTYMARKET.PT** · MES **ENERO**

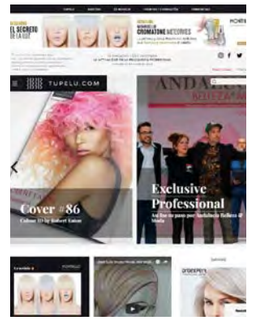

NOTA DE PRENSA

MEDIO **TU PELU.COM** · MES **ENERO**

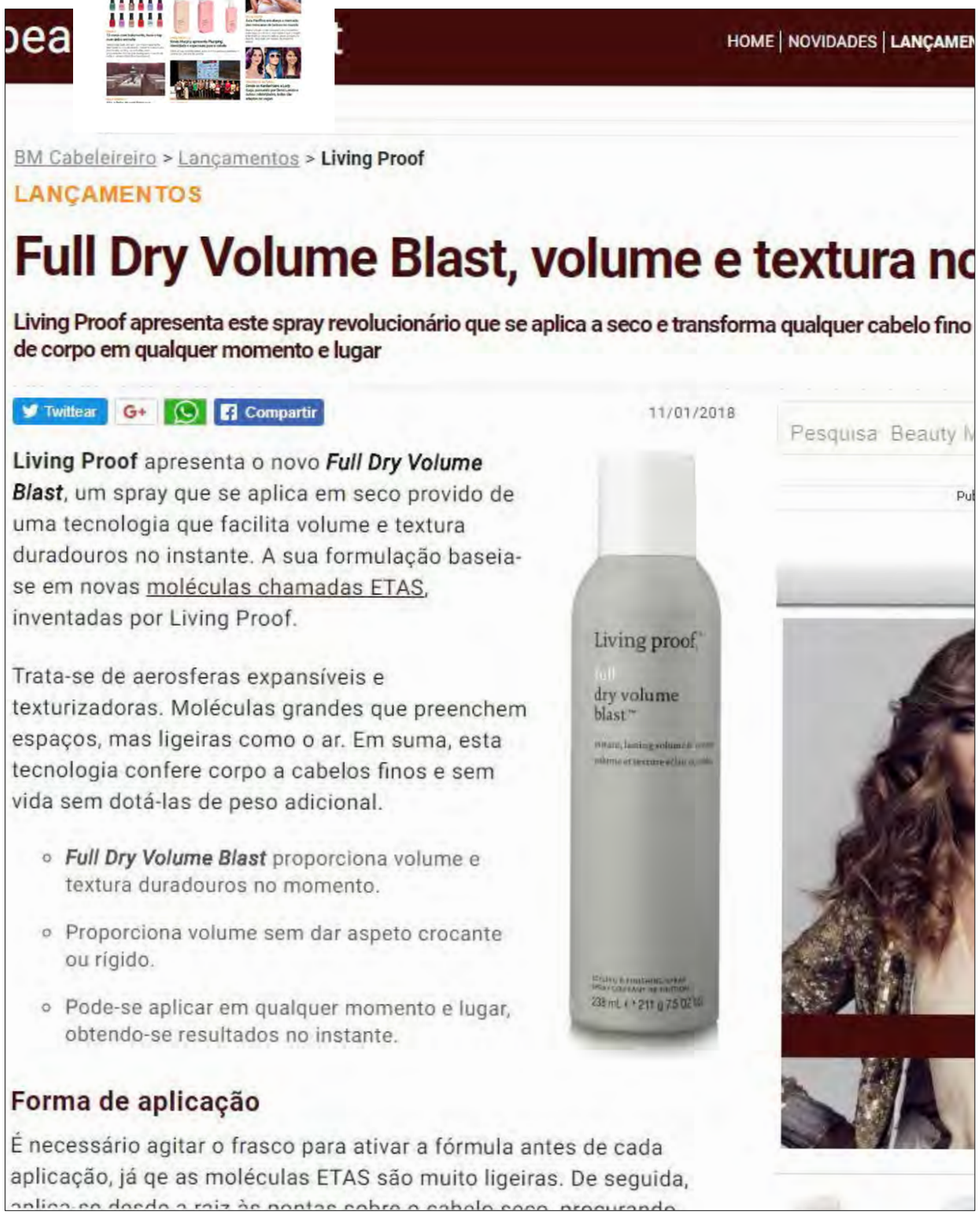

NOTA DE PRENSA

MEDIO **BEAUTYMARKET.ES** · MES **FEBRERO**

INICIO | ANUNCIOS | FOROS | DIRECTORIO | GALLERY | MÁS | REGIST

BM Peluquería > Novedades > **Living Proof**

LANZAMIENTOS

Peinados dinámicos y creativos con *Style Lab Molding Clay*

Living Proof presenta esta nueva arcilla de modelado que permite trabajar en varias capas

Utilidades

Enviar a un amigo

Imprimir

Comentar

Twittear | G+ | Compartir

20/02/2018

Síguenos

Style Lab Molding Clay da forma, modela y mantiene el cabello en su lugar, a la vez que permite la posibilidad de **crear y rehacer peinados a lo largo del día.** Esta arcilla incorpora en su fórmula dos exclusivos ingredientes. Por un lado, *PBAE*, la molécula patentada y desarrollada por Living Proof que permite obtener un grosor increíble; por otra lado, este producto contiene una **mezcla de polímeros sensibles al calor**, que explican la versatilidad del mismo.

Esta arcilla es ideal **para hombres y mujeres con cabello corto**, aunque también se pueden usar en melenas largas para pulir y detallar trenzas o para controlar el cabello suelto.

Buscar en Bm Peluqueria

BeautymarketSho

Plancha Taiff Titanium 450

69,00€

Detalles

Compr

Temperatura 200º-230º. Alisa y modela. Generador de iones negativos

Publicidad

Últimas Coleccione

NOTA DE PRENSA

MEDIO **ESTETICAMAGAZINE.ES** · MES **FEBRERO**

Productos

Martes, 13 Febrero 2018 10:23

Living Proof renueva su gama Style Lab: ¡apúntate al estilo inteligente!

Imprimir | E-mail

La línea de styling de **Living Proof**, **Style Lab**, da la bienvenida a nuevas incorporaciones y packagings rediseñados para que obtengas un rendimiento aún mayor.

Style Lab es la línea ideal para desatar tu arte y proyectar tus habilidades de peinado. Te permitirá crear looks con personalidad y que perduren en el tiempo.

Tus aliados para...

Ampliar la duración de tus peinados: **Prime Style Extender**

Marcar y crear secados más fácilmente: **Blowout**

Controlar, crear secados pulidos y deconstruir: **T.B.D. Multi-tasking Styler**

Crea estilos playeros y texturizados: **Texture Mist**

Definir y dar forma: **Flex Hairspray**

Fijar y controlar: **Control Hairspray**

Esculpir y modelar: **Molding Clay**

Conseguir volumen y textura instantáneos: **Amp2**

Descubre el mundo de Est

Sé el primero de tus amigos e gusta.

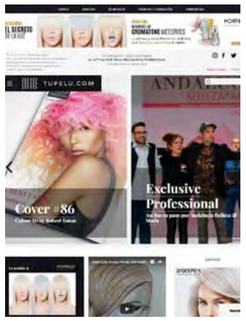

NOTA DE PRENSA

MEDIO **TUPELU.COM** · MES **FEBRERO**

L r dinamismo en tus peinados con Style Lab Molding Clay

271 reads

HOME BLOGS REDACCIO

ÚLTIMAS NOTICIAS

Ideas

03/05/2018 - 10:09am

Tweezerman pre herramientas pa

Un pequeño pero completo cualquier momento Tweeze accesorios de belléza, lanza para cejas. Se trata...

Leer más +

Con nombre propio

Living Proof lanza la nueva arcilla de modelado de su línea Style Lab

Living Proof incorpora a su línea **Style Lab** la nueva **Molding Clay**, una arcilla de modelado que facilita el trabajo en varias capas y permite dar forma, modelar y mantener el cabello en su sitio. De esta manera, pueden crearse y rehacerse peinados a lo largo de todo el día.

Style Lab Molding Clay ha sido desarrollada con dos exclusivos ingredientes. El primero es PBAE, una molécula patentada por **Living Proof** que resulta innovadora por su capacidad para aportar al cabello un grosor increíble. El segundo ingrediente clave es una mezcla de resinas sensibles al calor que permiten la versatilidad de esta arcilla de modelado.

La combinación de los dos es la responsable de los resultados de **Molding Clay**. Con ella, puedes dar forma y crear estilos dinámicos, en cabello tanto húmedo como seco. El peinado se mantiene en su sitio gracias a la fijación media y acabado mate que aporta.

Además, el cabello se mantiene maleable a lo largo del día, recreable para ir cambiando el cabello. Por ejemplo, puede crearse un peinado más formal para las horas de trabajo, mientras que puede transformarse en uno más informal en el momento de salir de la oficina.

Una arcilla de modelado perfecta para cabello corto, largo y suelto

Living Proof ha creado un nuevo producto versátil, en línea con la filosofía de **Style Lab** estilismo sin esfuerzo gracias a la ciencia de vanguardia. Por este motivo, **Molding Clay** es ideal para el cabello corto de hombres y mujeres, pero también puede aplicarse en cabello largo

NOTA DE PRENSA

MEDIO **BEAUTYMARKET.ES** · MES **MARZO**

beautymarket.es INICIO | ANUNCIOS | REGISTR

BM Peluquería > Novedades > **Living Proof**

LANZAMIENTOS

Living Proof amplía su gama *Style Lab*, potenciando la creatividad en el salón

La firma renueva esta línea con nuevos productos y envases actualizados, ofreciendo un rendimiento mayor al profesional de la peluquería

Utilidades
- Enviar a un amigo
- Imprimir
- Comentar

Twittear G+ Compartir 19/03/2018

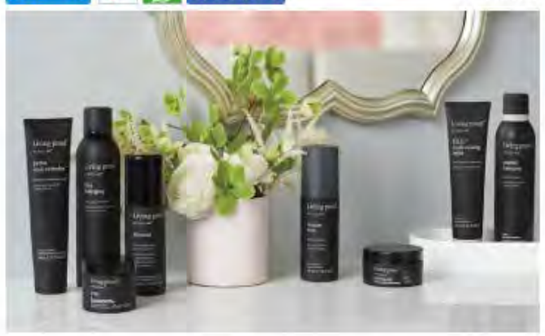

Síguenos

***Style Lab*, de Living Proof**, es la línea ideal para dar rienda suelta a las habilidades artísticas y creativas a la hora de crear cualquier peinado, por parte de estilistas y peluqueros. Esta gama permitirá **crear *looks* con personalidad y que perduren en el tiempo.**

Ahora Living Proof ha renovado la gama con **nuevas incorporaciones y envases rediseñados** para facilitar un rendimiento aún mayor al salón.

La gama *Style Lab*

- ***Prime Style Extender:*** amplía la duración de los peinados.
- ***Blowout:*** marca y crea secados con más facilidad.

Buscar en Bm Peluquería

BeautymarketShop

Cut Split Cortador de puntas dañadas

145,00€

Detalles Compra

Cortador de puntas dañadas. Recorta las puntas dañadas, rotas, quebradas, estropeadas y abiertas en minutos. Este cortador es más fácil, rápido y seguro que tijeras o cuchillas

Publicidad

Últimas Colecciones

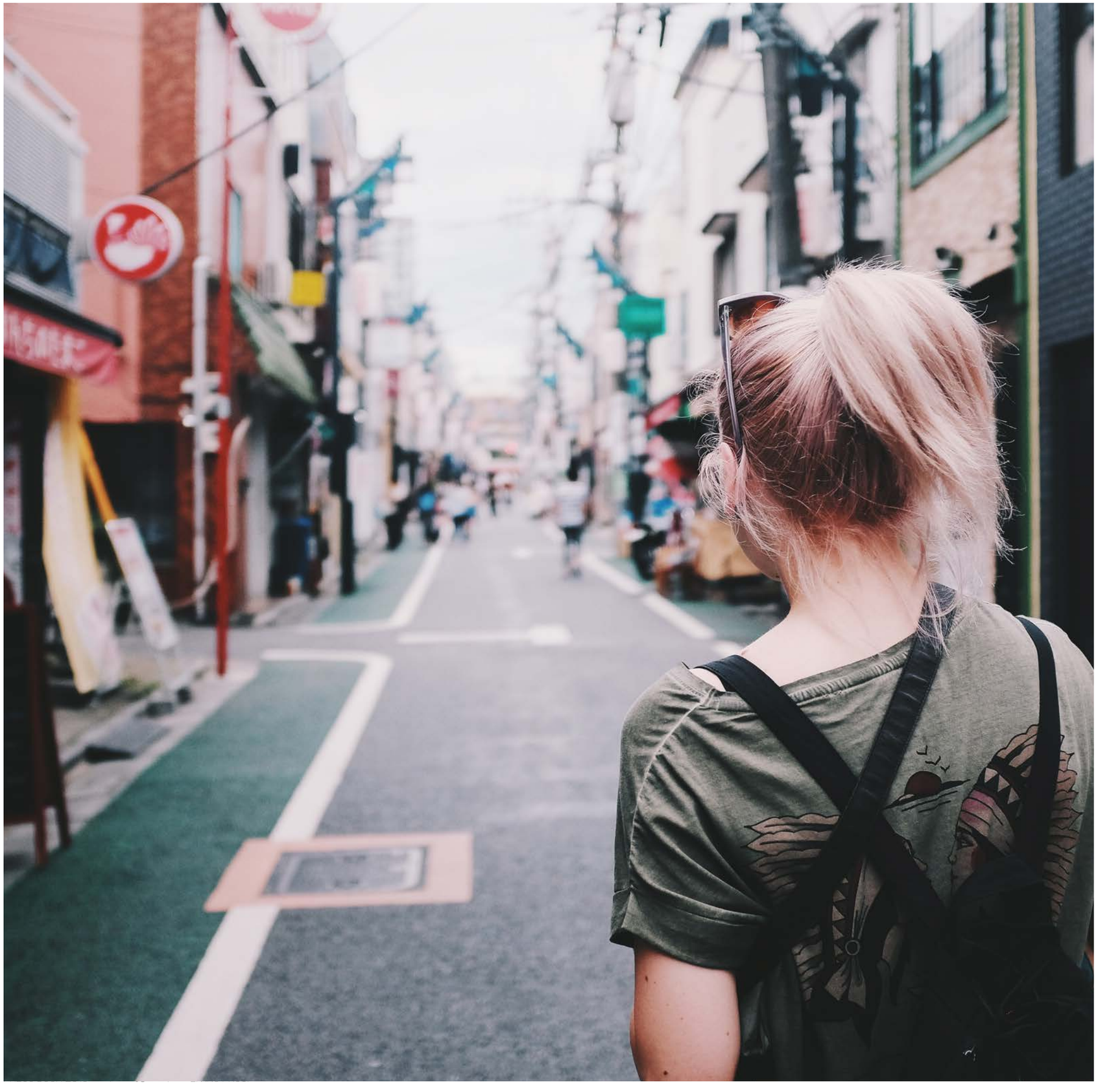

01
TRIMESTRE

CONSUMIDOR

La corriente natural no debería entenderse como mera tendencia. Los actuales tratamientos capilares o son ecológicamente correctos o no serán.

FÓRMULA IMPECABLE

ESCUDO ANTI-HUMEDAD

PROTECCIÓN CROMÁTICA

NUTRICIÓN EXCELSA

Luce un cutis alisado, redefinido y tonificado con **PBSerum daily Anti-wrinkle** que combina queratinasa y un alto porcentaje en ácido hialurónico.

Protege de la sequedad y reduce la aparición de líneas de expresión y arrugas en la delicada zona del contorno de ojos con **EUCERIN Hyaluron Filler Textura Enriquecida Contorno de ojos**.

Sisleÿa L'Intégral Anti-âge Crème Contour des Yeux actúa sobre arrugas, firmeza, bolsas y ojeras con resultados espectaculares. Es de **SISLEY**.

Epigence 145 Sleeping Cream, de **MARTIDERM**, reprograma tu piel y retrasa los signos de enveecimiento mientras duermes, aportando una sensación calmante y de confort.

La gama **Lumin'Éclat** de **MARIA GALLAND** revela la juventud de la piel cansada aportando un aspecto fresco y joven. Combina el Sérum y la Crème Soyeuse.

Tensa las zonas relajadas del rostro y rellena las hundidas con efecto flash gracias a la nueva mascarilla **Lift Integral** de **LIERAC**.

Las **Ampollas de Vitamina C Pura** de **BE+** son un auténtico concentrado de belleza con resultados inmediatos e intensivos para pieles apagadas y fatigadas que requieren un extra de luminosidad.

El **Peeling Renovador Pureté Sublime** de **GALÉNIC** es implacable con las toxinas pero suave con la piel, y revela su belleza, conserva su juventud y aporta una sensación de confort.

360° Color Cushion Compact es la primera fotoprotección con color en formato cushion. De **HELIOCARE**.

Para una sonrisa llena de luz **YOTUEL** presenta el nuevo **All in One Golden Edition**, en edición limitada.

Skin-Absolute, de **FILORGA**, reprograma la juventud de tu piel mientras duermes actuando sobre arrugas, manchas, firmeza y luminosidad.

HUMALIK propone con **Skin N.1 Beauty Plan** un completo nutricosmético que cuida y alimenta la piel por dentro: rellena, ilumina y nutre.

La nueva línea **Elixir Jeunesse**, de **YVES ROCHER**, protege la piel de las agresiones medioambientales con un efecto detox reparador y antipolución.

El **sérum Hydrance** de **AVÈNE** combina la suavidad de una emulsión y el frescor y la ligereza del agua para recargar de hidratación tu piel.

SHISEIDO

El nuevo Future Solution LX Intensive Firming Contour Serum, de SHISEIDO, combate la pérdida de elasticidad de la piel y el aspecto apagado con una fórmula intensiva y extremadamente sensorial.

Pelo

Crea al instante volumen y textura duraderos y transforma el cabello fino en voluminoso con **Full Dry** de **LIVING PROOF**.

Phytocolor Box, de **PHYTO**, es el primer kit de coloración profesional para utilizar en casa preservando la salud y la belleza del cabello. Disponible en 5 tonos.

Una melena rebosante de volumen incluso en los cabellos más finos: consíguela con la **Loción Voluminizadora** de **MOROCCANOIL**.

Foto: Shutterstock

Mascarilla *detox*, Franck Provost (24 €). *Low Shampoo*, L'Oréal Paris (5,99 €). *Night Cap,* Living Proof (28 €). *Lumicia,* René Furterer (19,55 €). Alforja y moto, MOTOS MAZARÍAS.

Antipolución

1. Champú *Sensinol*, **DUCRAY** (12,59 €). 2. Aceite intensivo, **LA BIOSTHETIQUE** (33,50 €). 3. Tratamiento *Re.Store,* **KEVIN MURPHY** (34 €). 4. Champú micelar, **NIVEA** (5,29 €). 5. Regenerativo, **REDENHAIR** (19 €). 6. Acondicionador, **REGENESIS** (38 €). 7. Mascarilla *Urban Moisture,* **SHU UEMURA** (57,30 €). 8. Mascarilla, **SYSTEM PROFESSIONAL** (39,90 €). 9. Champú, **SCHWARZKOPF PROFESSIONAL** (12,58 €). 10. Cepillo Pramasana, **AVEDA**

vides utilizar el protector solar capilar "sobretodo en las zonas menos pobladas de tu melena, ya sea por problemas de alopecia estacional o crónica o zonas donde te hagas habitualmente la raya para peinarte", apunta Teresa Meyer.

También es recomendable utilizar accesorios para el pelo al igual que hacemos para resguardarnos del sol, como sombreros, pañuelos, gorras… que protejan al pelo tanto de la contaminación como de las inclemencias meteorológicas.

LAVADO A DIARIO SI ES NECESARIO

Estudios científicos han demostrado que las partículas contaminantes del aire de las ciudades se adhieren al cabello causando daños en su capa protectora, formada por minúsculas escamas o cutículas. "Incluso cuando respiramos en las grandes ciudades, transmitimos estas partículas tóxicas a nuestro cabello a través del flujo sanguíneo" apunta la doctora Teresa Meyer.

Por si fuera poco, los expertos aseguran que las partículas de polución también ensucian la fibra capilar y provocan que el pelo pierda el brillo. Caída, irritación de cuero cabelludo, obstrucción de los folículos pilosos del cabello… Nada como poner a salvo tu pelo en la ciudad de la contaminación. Y la cuestión es ¿cómo proteger tu melena?

Los expertos en pelo coinciden en una misma respuesta "realizando lavados frecuentes con champús suaves que eliminen la suciedad acumulada y aplicando mascarillas y productos además de tratamientos específicos que le permitan recuperar su salud perdida" apunta Cristina de Hoyos.

Entre las formas de prevenir los efectos de la contaminación capilar, se encuentra el lavado, que elimina las partículas contaminantes. También, los acondicionadores que ayudan a liberar los enredos que mantienen estas partículas atrapadas en el cabello y "que pueden introducir estrés oxidativo, por lo que es importante utilizar productos con antioxidantes activos", señala la directora científica de **Pantene**, **Jeni Thomas.**

TE ESTÁS LAVAND… EL PELO… ¡Y NO LO SABES!

DESCUBRE CÓMO REALIZAR ¡BIEN! (PERO DE VERDAD DE LA BUENA, BUENA…) ESTE GESTO DE BELLEZA BÁSICO PARA UNA MELENA ESPECTACULAR.

CHAMPÚ: MENOS ES MÁS ¡Y MEJOR!

Sí, es imprescindible y el mejor aliado de un pelo limpio. Encontrar la fórmula adecuada es un auténtico regalo para la melena –y para el cuero cabelludo–. Pero, en general, ¡abusamos de él!

Para lavar bien el cabello, basta con **poco producto:** no lo apliques directamente en la cabeza, sino siempre primero en la palma de la mano.

El pelo **debe estar empapado** antes de extender el champú. Se comienza con poco producto, se emulsiona añadiendo agua, se masajea y se va formando la espuma.

No hace falta aplicar champú en toda la melena: basta con hacerlo **en el cuero cabelludo** y usar la espuma que cae para medios y puntas.

Rara vez hace falta lavarse el pelo dos veces seguidas. Solo si tienes muchos residuos de productos o un exceso de champú seco tendría sentido hacerlo. En caso contrario, tanto champú resulta una **agresión innecesaria.**

Si, por la razón que sea, se realiza un doble lavado, en el **segundo champú** hará falta aún menos producto.

El champú debe trabajarse un rato en el cuero cabelludo, especialmente si es de tratamiento, como un producto anticaída, anticaspa o regenerante. Dedícale, al menos, **dos minutos de masaje,** y además así estimularás la circulación del cuero cabelludo.

La presión sobre el cuero cabelludo ha de ser **suave:** si es excesivamente agresiva, solo se estimula la producción de sebo.

EL GESTO CORRECTO

¿Hacer vigorosos círculos con los dedos para repartir bien el champú? No, gracias. Ese gesto solo consigue una cosa: ¡enredar el cabello! Algo innecesario que solo causa su ruptura. Es mucho mejor mover los dedos como si estuvieras peinando el cuero cabelludo en ondas, desde la coronilla hacia la nuca y hacia las sienes. De esta forma se trabaja toda la raíz por igual, pero sin crear ni formar nudos ni enredos.

1. *Intense Shampoo Botanique* de La Bioesthetique, fórmula bio (20,50 €). 2. *Baño Micelar Aura Botánica* de Kérastase, con aceite de coco y de argán (22,90 €). 3. Champú *Fuente de Fuerza Botanicals Fresh Care* de L'Oréal Paris (7,99 €). 4. Champú enriquecido con aceites *Oil Miracle* de BC Bonacure de Schwarzkopf (12,40 €). 5. *Champú Micelar* de Nivea (5,29 €, en El Corte Inglés). 6. Champú nutritivo *India* de I.C.O.N. (21,50 €). 7. Champú antiedad *Timeless* de Living proof, sin siliconas ni sulfatos (28 €).

SECRETOS DE ACONDICIONADOR

Sinceramente: hay muy pocos tipos de cabello que se puedan permitir prescindir del acondicionador, incluso los más grasos. Porque en todos, todos, ¡absolutamente todos! los casos, **se debe aplicar solo en medios y puntas, o únicamente en puntas.**

El secreto de este producto es aplicarlo sobre el cabello lo menos empapado posible y retirar cuanta agua se pueda antes de extenderlo.

Después, se ha de repartir a conciencia: el acondicionador funciona cubriendo y protegiendo así la fibra, formando una especie de «escudo de fuerza» aislante, por lo que **es más importante repartirlo y extenderlo por cada pelo que dejarlo actuar más tiempo del recomendado.**

S.MILLA

EL PRIMER GESTO: DESENREDAR ANTES DE LAVAR

¿Tu pelo tiende a hacer nudos y convertirse en una madeja impenetrable? Cuanto más se enrede, más importante es desenredarlo antes de lavar, pues el cabello mojado es muy frágil y se rompe con más facilidad que cuando está seco. Por eso, cepilla primero y luego, vuelve a desenredar una vez hayas aplicado el acondicionador, siempre con suavidad y sin tirones.

NO SELECCIONES EL CHAMPÚ SEGÚN TU PELO, SINO PENSANDO EN TU TIPOLOGÍA Y **NECESIDADES DEL CUERO CABELLUDO.**

NI MUY CALIENTE, ¡NI HELADA!

Si la temperatura del agua es nivel "me estoy escaldando viva"..., malo. Ese exceso de temperatura solo sirve para estimular las glándulas sebáceas e irritar el cuero cabelludo, lo que, en el mejor de los casos, solo sirve para producir más grasa –y que el pelo se ensucie antes–. Claro que, si está demasiada fría, tampoco ayuda, ya que no logra eliminar la grasa del cabello. Como en prácticamente todos los aspectos de la vida, la clave es la moderación: el agua ha de estar tibia para eliminar bien la grasa y dejar el pelo ¡impecable!

Domina el pelo encrespado

Este tipo de cabello se ve despeinado e, incluso, un tanto dejado. Por eso el "frizz" es la preocupación capilar número 1 de las mujeres. Descubre cómo mantenerlo bajo control

Productos sin aclarado

MONTIBELLO Sérum antiencrespamiento Smooth de la línea Decode. PVP: 15,90€

LIVING PROOF Spray de peinado Weightless Styling que bloquea la humedad. PVP: 39,90€

FARMA DORSCH Aceites orgánicos de argán y omegas, de la línea Go Organic. PVP: 42€

SCHWARZKOPF Aceite en crema Day & Night de la gama Gliss con queratina líquida. PVP: 3,50€

Tratamientos de choque

1. **FURTERER** Mascarilla súper hidratante Karinga. PVP: 33€
2. **JOHN FRIEDA** Tratamiento prelavado 10 Day Tamer. PVP: 13€
3. **AUSSIE** 3 Minute Miracle Frizz Fixer. PVP: 8,70€

Champús

KLORANE Con leche de papiro para pelo indisciplinado. PVP: 9,06€

FRANCK PROVOST Liss Active con aceites de argán y jojoba. PVP: 14€

PANTENE Suave y Liso para cabellos muy secos. PVP: 2,90€

REDKEN All Soft Mega repara el pelo dañado y frágil. PVP: 19,05€

Grandes ondas. Un pelo liso hasta el mentón, con apenas dos grandes ondas de medios a puntas y raya en medio que se doman con una mousse de peinado como esta de *Tecni.Art.* **L'Oréal Professionnel,** 12 €.

Quiero esa MELENA

La actriz que ha enamorado al príncipe Enrique de Inglaterra, Meghan Markle, nos inspira mil y un looks para deslumbrar.

Volumen desenfadado. Extrafavorecedor, un pelo con las raíces 'despegadas' ayuda a dibujar un look informal sin artificios. Spray de volumen para aplicar en seco de **Living Proof,** 29 €.

Extrabrillante. Para conseguir que nuestra melena brille después de peinarla, existen aceites con extracto de flores de tiaré que le otorgan un aspecto envidiable y se aplican en seco. *OI Oil* de **Davines,** 18 €.

Bucles marcados. Con escotes palabra de honor, los tirabuzones peinados a un lado estilo Gilda resultan muy sexys. Plancha inteligente que ajusta la temperatura según tu

Recogido sin pulir. Cuando la idea es ir arreglada pero no de gala, lo ideal es recoger el cabello en un moño informal peinado con cepillo de púas de plástico

GETTY IMAGES/D.R.

CABEZAS A RAS

Cara Delevingne, Kristen Stewart o Kate Hudson han dejado claro que la cabeza rapada puede ser tan *sexy* y femenina como una melena XL. Se puede mantener en casa con un cortapelos. Los de nueva generación disponen de peines guía ajustables y motorizados. «Permiten seleccionar exactamente la longitud de corte con una precisión de hasta 0,1 mm y bloquearla sin riesgo a que haya variaciones durante el proceso», afirman desde Philips.

Cortapelos Pro Precision, con cambio digital, Serie 900, de PHILIPS (79,90 €).

RETOQUE CAPILAR EXPRÉS

Un español emplea 3,6 minutos en arreglarse el pelo, según Kantar Worldpanel. La falta de tiempo ha provocado el nacimiento de la plataforma de peluquería a domicilio Urvan –en Madrid y Valencia– (urvan.eu) y bares de belleza con cuidados exprés (wonderbrow.es). Chop Chop London (chopchoplondon.com) ofrece servicios unisex, rápidos y a buen precio, en sus cubículos de Londres.

ECUACIONES GANADORAS PARA EVITAR UNA CATÁSTROFE

Glicerina y pantenol dan brillo y suavidad (Antifrizz Mask, de REVLON PROFESSIONAL, 24,90 €). Para activar productos *antifrizz*, No Blow Dry Bossy Cream, de REDKEN, 22,80 €.

Los cosméticos capilares sin sulfatos, siliconas y aceites (Full Conditioner, de LIVING PROOF, 25 € y Espuma volumen de JOHN MASTERS ORGANICS, 35 €) no aportan peso.

Las fórmulas con aceite (Champú Cleasing Oil, de SHU UEMURA, 22 € y pomada Decode Texture Diamond, de MONTIBELLO, 13,90 €) nutren la fibra y cierran la cutícula.

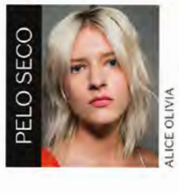

Las ceras de palmera de carnaúba y mirto nutren (Intense Styling Cream, de LA BIOSTHETIQUE, 28 €); el aceite de argán es antioxidante, como el de MOROCCANOIL, 46 €.

FOTOS PRODUCTOS: ANTARTICA. ILUSTRACIÓN: MONTSE TANJIS. FOTOS: OWEN BRUCE / THELICENSINGPROJECT.COM / CONTACTO, PORTADA DE ABRIL DE 1957 DE VOGUE EE. UU. / MARIO TESTINO, BETTMANN, DAVID KAMALDI / JIM SPELLMAN / JOHN PARRA / MICHEL LINSSEN / MIKE MARSLAND / PHILIPPE LOPEZ / RON DAVIS / STEPHEN LOVEKIN / STEVE GRANITZ / GETTY IMAGES. HULTON ARCHIVE, HULTON ROYALS COLLECTION, GEORGES NINHART / CORBIS HISTORICAL E.R.

LOS *ULTRA* CORTOS

Nunca habían tenido tanta fuerza en las pasarelas como esta temporada: Monse, Miyake, Chanel... Se han visto cabezas rasuradas, nucas al mínimo y flequillos que lo dicen todo y cuentan historias muy diferentes: el mini a media frente de Sonia Rykiel (que ya ha copiado Emma Watson) habla de singularidad; el desfilado hacia un lado de Tom Ford, de *glamour*; y el recortado a casco en Teatum Jones, de originalidad.

¿Su clave de *styling*?
Productos disciplinantes que no comprometan el brillo ni la naturalidad del corte y que permitan elevarlo a distintos estilos tan solo con el trabajo de los dedos.

- T.B.D. Multi-Tasking Styler de **Living Proof** (25 €).
- Pasta Texturizadora de **Moroccanoil** (26 €).
- Stylista The Pixie Crema Wax de **L'Oréal Paris** (4,95 €).

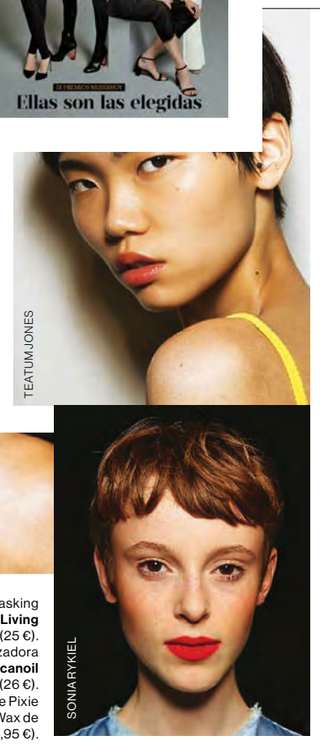

LAS MELENAS AL *CUELLO*

Se acabó el reinado de los largos larguísimos. Todas las chicas *it* se han cortado la coleta, de Selena Gomez a Beyonce, y su inspiración también ha sido la pasarela. Las longitudes medias, que apenas llegan a los hombros, se peinan con mucho *glamour*, raya a un lado y espíritu de niña buena, como en Oscar de la Renta.

¿Su clave de *styling*?
Las cremas, leches y geles de peinado que reducen el trabajo posterior. Pero, si quieres brillo y movimiento, es necesario que contengan activos hidratantes.

- Bodyfying Styling Jelly de la gama Uplift de **Biolage RAW** (15,50 €).
- Crema de Fijación Hidratante MESH de **I.C.O.N.** (26,50 €).
- Aura Botanica Lait de Soie de **Kérastase** (C.P.V.).

así me cuido

Dar la cara

Los tratamientos cosméticos requieren rutinas férreas y dosis de tesón. La buena noticia es que ¡sí dan resultado! y son nuestros aliados para sortear las arrugas.

REALIZACIÓN: CRISTINA SÁNCHEZ.

han sido la inspiración para la nueva colección de **lacas de uñas** de Opi, para esta primavera. Tonos vibrantes y tan sorprendentes como azules, amarillos, magentas o corales forman parte de *Lisbon*. En el Corte Inglés y perfumerías autorizadas (desde 16,80 €).

Perfecta para jugar con el cabello, la nueva **arcilla** de estilo *Molding Clay*, de Living Proof, aporta fijación media y un acabado mate para dar forma, crear y rehacer peinados (25 €).

sérum HIALURÓNICO

Es el primer paso del nuevo tratamiento *Hyalu B5*, de La Roche-Posay. Un **sérum** antiarrugas rellenador y reparador para aplicar mañana y noche (46 €).

¿Para qué sirve el hialurónico?

Es una sustancia natural que se encuentra en nuestro organismo pero con el paso de los años disminuye considerablemente, lo que provoca pérdida de volumen y firmeza de la piel y la aparición de arrugas, el temido envejecimiento…

✓ Es uno de los tratamientos de rejuvenecimiento facial más demandado en las clínicas especializadas, ya que se puede inyectar como relleno en labios, pómulos, arrugas labiales y peribucales y surcos nasogenianos, las líneas de expresión a ambos lados de la nariz y la boca.

✓ Sus efectos son temporales y su aplicación tiene una duración de hasta nueve meses, por lo que se debe reaplicar de forma periódica.

✓ Se puede utilizar también como medida terapéutica contra una excesiva sudoración, tanto en axilas como en las manos.

Más información: *www.opionmedica.es*

ANTIEDAD

El paso del tiempo no perdona ni a la melena. Pero puedes retrasar su deterioro desde hoy mismo

Incluso aunque no haya una alopecia acusada, el pelo femenino también envejece. "Se aprecia en la pérdida de densidad. La raíz capilar se debilita y el colágeno que la envuelve se hace más rígido", constata Jordi Tenas, del departamento técnico de Montibello. "La consecuencia es un pelo cada vez más fino, seco, con poco brillo, que se rompe con facilidad y se vuelve más vulnerable a las agresiones externas (luz solar, contaminación...). Lo normal es encontrar los primeros signos de deterioro en torno a los 25 años. A los 35, ya serán evidentes". Pero ello no significa que no pueda retrasarse. "Es imprescindible protegerlo con filtros UVA-UVB, fortalecerlo con antioxidantes y relipidizarlo con aceites grasos omega 6 y omega 9", añade Tenas.

The Tsubaki Oil, de Montibello. Aceite extraído de la Camellia Japónica. 21,50€

LOS IMPRESCINDIBLES

¿Qué productos de *styling* no pueden faltarte? Si lo tienes corto, gel de textura fuerte para acabados estructurados, cera para *looks* desestructurados y spray de fijación con brillo para todo tipo de peinado. Para medias melenas y largos: spray de fijación, protector térmico y un voluminizador en polvo seco para ondas surferas y *looks* despeinados. En cuanto a utensilios: un secador, cepillos de diferentes tamaños y una plancha.

A TU AIRE

No hace falta ir a diario como te dejó el peluquero. Puedes cambiar

Sandra Sadler, directora de Coolday Madrid, nos anima a dar un aire diferente al peinado para variar de imagen a diario. "La clave está en un corte versátil, adecuado a los rasgos de la clienta y darle algunas pautas fáciles para peinarlo en casa". Para una media melena propone hasta siete alternativas. "Cambiar de lado la raya, peinarlo liso planchado, con ondas surferas creadas con tenacilla, con puntas hacia fuera tipo años 60, llevar un lado bastante más retirado simulando una especie de corte asimétrico o apostar por recogidos y semi recogidos sencillos". ¿Y para corte a lo *garçon*? "En caso de un pelo muy corto, jugamos con productos de acabado para un estilo engominado, despeinado por arriba, con movimiento hacia delante o hacia atrás, plano y con raya o con tupé".

Arcilla de modelado, de Living Proof. Para cabellos cortos con textura. 25€

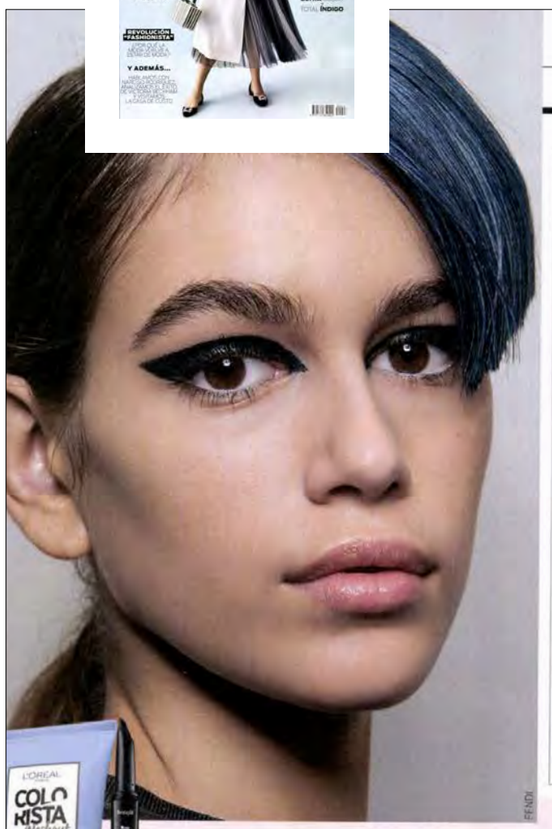

LOS LOOKS TOP

Esta primavera apuesta por la naturalidad, pero también por el atrevimiento, con toques de color en el pelo y genialidad en la mirada. Y un rostro impecable, que reivindica la frescura más absoluta.
Por **C. URANGA**

1. EFECTO WET

Es tiempo de frescura infinita. Así que renuncia al secador y convierte tu pelo mojado en plena tendencia. En cortes como este "bob" engominado funciona de maravilla. En Jason Wu, el "makeup artist" Yadim propone combinarlo con un rostro natural y un toque de "eyeliner" negro que parece aplicado solo con los dedos.

1. Colorista WashOut en tono Blue Hair de **L'Oréal Paris** (7,95 €). **2.** They're Real Push-up Liner de **Benefit** (27,50 €). **3.** T.B.D. Multi-tasking Styler de **Living Proof** (25 €).

2. JUEGO DE CONTRASTES

El falso flequillo asimétrico y de colores que se inventó el genialísimo Sam McKnight para el desfile de Fendi (lo había también en verde) es un planteamiento lúdico con un punto "arty" que es muy fácil de llevar a la vida real. ¡Tienes todas las herramientas para hacerlo! Desde esprays en tonos pastel a cremas de tintado temporal. Pero el punto álgido es ese maravilloso "eyeliner" Cleopatra de Peter Philips.

1. Primer SOS Booster D'Éclat de **Clarins** (32,50 €). **2.** Smoothing Styling Milk de **Biolage Raw** (18,95 €). **3.** Couture Kajal Eye Pencil de **Yves Saint Laurent** (35,70 €).

3. PIEL CON LUZ PROPIA

El "strobing", esa técnica de iluminación que crea una capa "glossy" sobre puntos estratégicos del rostro, sigue siendo el rey de la pista. Pero esta vez con un toque glaseado y ligeramente pigmentado, con un rubor ultra natural en mejillas y labios, como el que preconizan las modelos del desfile de Valentin Yudashkin.

1. Météorites Heart Shape de **Guerlain** (57,90 €). **2.** Synchro Skin Illuminator de **Shiseido** (40 €). **3.** Dior Addict Lip Glow en tono Ultra Pink de **Dior** (37 €).

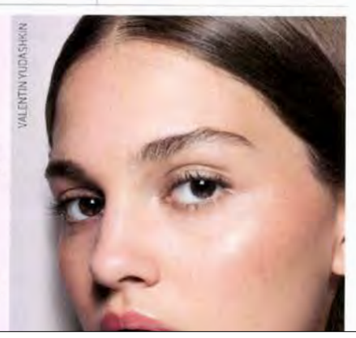

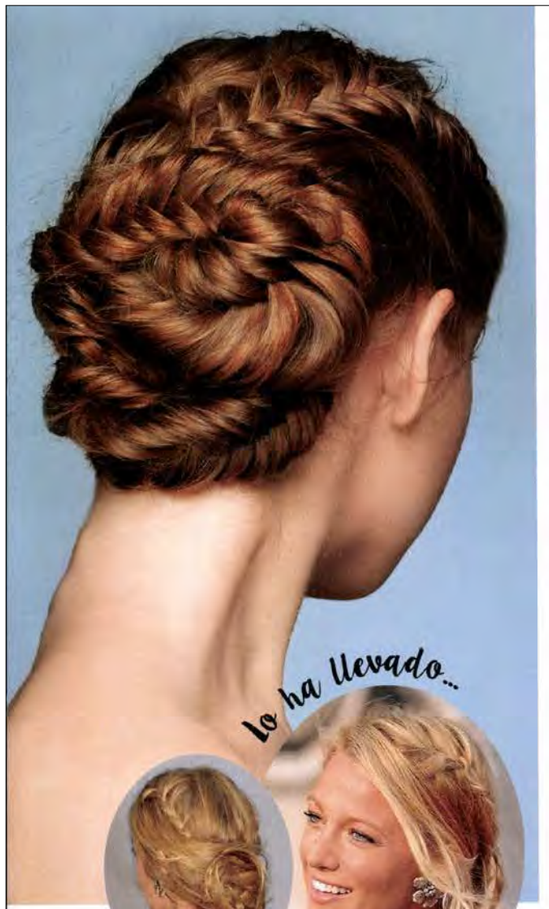

RECOG

PERFECTO PARA BBC

Se aproxima la época de eventos de la magnitud de bodas, bautizos y comuniones. Este recogido es ideal para ellos. También puedes añadir algún elemento especial como horquillas decoradas.

TE AYUDARÁN...

Diadema de pelo sintético, de Amazon, 10,89 €.

Aceite Gold Oil Essence, de Montibello. 21,50 €.

Arcilla flexible Sand Clay, de Schwarzkopf Professional. 19,49 €

Cepillo para recogidos, de Termix. 19,49 €

Molding clay, de Living proof. 25 €.

30 SEMANA**estilo**

Cher y Susan Sarandon en *Las brujas de Eastwick* (1987), de George

LIBERAR EL RIZO

EN PLENO AUGE DEL CULTO A LA NATURALIDAD COMO MÁXIMA TENDENCIA, EL *CARÁCTER INDÓMITO* DE LAS MELENAS MÁS ONDULADAS RECLAMA SU POSICIÓN.

Lejos de verse doblegados por planchas y secadores, bucles y ondas se pasearon por las pasarelas de p/v 2018 a su aire, convirtiendo ese espíritu libre que los caracteriza en nuevo objeto de deseo. Famosas como Sarah Jessica Parker o Beyoncé –quien en septiembre presentó una gorra de Ivy Park, su propia firma de moda, especialmente diseñada para este tipo de cabellos– sirven de ejemplo e inspiración. Para sacarles el máximo partido, el peluquero Alberto Cerdán (albertocerdan.com) aconseja servirse de productos de *styling* y aplicarlos «primero en las puntas y luego en las zonas clave para que el cabello quede despegado de la raíz: laterales, sienes, parte frontal y coronilla» • **C. Díaz**

Living Proof Curl Detangling Rinse, crema desenredante para la ducha (26 €, en peluq.). **Pantene** Espuma Rizos Naturales, para proteger del encrespamiento (2,99 €). **Schwarzkopf** Oil Ultime Rose Finishing Oil, aceite de acabado (21,17 €, en peluq.). **I.C.O.N** India Curl Cream, crema definidora de rizos (26,50 €, en peluq.).

FOTOS: GREGORY HARRIS / TRUNK ARCHIVE; G TRES ONLINE, GORUNWAY, D.R.

QUE LOS ANIMALES NO SE CONSIDEREN 'COSAS'

Es el objetivo de la Fundación Affinity, Mascoteros y el Observatorio Justicia y Defensa Animal. Quieren recoger 500.000 firmas que faciliten un cambio legislativo al respecto. Por cada firma, se dona una ración de comida a las protectoras. bit.ly/animalesnosoncosas

MODA ARISTOCRÁTICA Y MUY FEMENINA

Aristócrata es una nueva tienda del madrileño barrio de Salamanca. Especializada en moda 'made in Spain' de calidad, se dirige a una mujer urbana, sofisticada, elegante... Descúbrela en: http://aristocrata-clothing-store.business.site/

IVAN PERUJO LANZA SU NUEVO EQUIPO

Ivan Perujo, el gurú del electro fitness, presenta su creación: 'Zeusxt ems', el dispositivo inalámbrico de larga duración que en breve estará presente en nuestras vidas. Tonifica, fortalece y moldea el cuerpo con solo 25 minutos por sesión. www.zeusxt.com

CUIDADO PARA PIELES MUY SECAS Y SENSIBLES

La nueva línea 'Methode Sensitive', de Labiosthetique, ofrece un cuidado con una alta tolerancia cutánea que mejora intensamente la capa protectora de la piel. Incluso en pieles muy sensibles y extremadamente secas. www.labiosthetique.es

UNA CREMA QUE TE FACILITA EL PEINADO

'T.B.D. Multi Tasking Styler', de Living Proof®, es una crema de peinado multifunción. Usada en cabello seco, lo deja más manejable y permite crear ondas texturizadas; en húmedo antes del secado, ayuda a lograr un liso perfecto. P.V.P.: 25 €. www.livingproof.es

EL ROBOT ASPIRADOR AEG

El primer aspirador autónomo con tecnología Electrolux 3D VisionTM analiza y traza la estancia con exactitud para mantenerse libre de obstáculos y ofrecer resultados de limpieza impecables. Gracias a su sistema de detección avanzada 3D, analiza obstáculos en 3 dimensiones y decide el modo de limpieza más conveniente para no quedarse atascado. www.aeg.com.es

TODOS LOS SECRETOS DE BELLEZA DE LA AMAZONIA

Los productos de Orofluido Amazonia™ se componen de frutas y plantas que forman parte de los rituales de belleza de la Amazonia, como la manteca de murumuro. P.V.P.: 20 € (edición limitada de reparador de cabello + crema corporal). www.orofluido.com/es/

LA ALIMENTACIÓN QUE TE REJUVENECE

(silencio) barcelona, espacio de la Ciudad Condal donde practicar meditación o yoga y recibir terapias holísticas, fue el entorno donde Mai Vives, experta en alimentación y cocina energética, habló sobre la alimentación antiedad. www.silenciobarcelona.com

CONFORT Y BELLEZA PARA LOS LABIOS DELICADOS

'Huile Réconfort Lèvres', de Laboratorio Sthendal, es un aceite hipoalergénico que aporta a los labios más sensibles y delicados protección, reparación y nutrición. Además, los embellece, ofreciéndoles brillo y volumen. P.V.P.: 30 €. http://sp.stendhal-beauty.com/

TUS UÑAS, CON EL COLOR ESTRELLA DEL 2018

El 'ultra violet, un púrpura brillante, ha sido escogido por Pantone, compañía americana que comercializa muestras de color estandarizadas, el color de 2018. Bio Sculpture te lo ofrece, por ejemplo, en su laca de uñas Kylie (línea vegana EVO2). www.biosculpturegel.es

El gusto por la cocina libanesa

Shukran Group, firma de gastronomía mediterráneo-libanesa, empieza el año ampliando su gama de productos y abriendo más restaurantes.

Protege tu piel en la nieve

Con el frío y la nieve, es necesario proteger aún más la piel y los labios. Farma Dorsch te propone su gama de protectores antiedad naturales.

Gafas de sol a la última

Skull Rider, la marca del campeón de MotoGP Jorge Lorenzo y de Sito Herrera, presenta una colección de gafas de sol de máxima calidad.

Otra forma de tomar fruta

Pom'bel lanza al mercado dos nuevos sabores dentro de su línea de compotas: manzana y frutos rojos; y manzana y fruta de la pasión.

Muletas que no causan dolor

Las muletas KMINA se caracterizan por su diseño innovador con un apoyo de antebrazo que evita dolor y lesiones en manos y muñecas.

Pelo liso o rizado perfecto

T.B.D. Multi-Tasking Styler, de Living Proof, es una crema multi-función para el pelo, eficaz para facilitar el alisado y también para marcar ondas.

NOTA DE PRENSA

MEDIO **LECTURAS** · MES **FEBRERO** · PÁG. **-**

PARA LUCIR UNAS PESTAÑAS 'GALÁCTICAS'

Benefit presenta 'Bad Gal Bang', una máscara de pestañas que la firma asegura que contiene "aero-partículas que proceden de la tecnología espacial". Prometen un volumen astronómico sin pesar durante 36 horas. P.V.P.: 27 €.
www.benefitcosmetics.com

ROSTRO DE CINE, SIN IMPERFECCIONES

'Secrets of Camouflage' es la más novedosa colección de maquillaje para el rostro de Deborah Milano. Compuesta por 4 productos que corrigen imperfecciones e igualan el tono de la piel, para un resultado perfecto y profesional.
www.deborahmilano.es

AYUDAR A LOS NIÑOS QUE PADECEN CÁNCER

Garzón, marca española especializada en zapatillas de descanso, dona 1,50 € por cada par vendido al Hospital Sant Joan de Déu (Barcelona). En concreto, el dinero se destina a financiar la investigación contra el cáncer infantil.
www.garzon.es

CUIDADOS PARA CADA ETAPA DE LA MUJER

Los laboratorios Isdin han creado 'Woman Isdin'. Es una línea de productos pensada para acompañar a la mujer en todas las etapas de su vida: embarazo, lactancia, menopausia... Hay desde crema para los pezones hasta hidratante vulvar. www.isdin.com

BECAS PARA RETOS DEPORTIVOS SOLIDARIOS

Gaes, compañía española experta en soluciones auditivas, ha entregado ya la sexta edición de sus becas 'Persigue tus sueños'. En total, ha repartido 22.000 € para financiar doce retos deportivos con fines solidarios.
www.gaes.es

¿UÑAS MATES O MUY BRILLANTES?

'Geils', el esmaltado semipermanente de las franquicias Nails Factory, cuenta ahora con un nuevo servicio complementario, el 'Geils Premium': con él lograrás un acabado de efecto mate o, por el contrario, superbrillante. Con 'Geils' puedes lucir unas uñas perfectas hasta tres veces más tiempo que con el esmalte tradicional. Hay 130 tonos.
www.nailsfactory.es

LA ARCILLA CON LA QUE MODELAR TU CABELLO

'Molding Clay', de Living Proof®, es una arcilla que da forma al cabello, tanto en seco como en húmedo. Con ella puedes elevar, texturizar y controlar el pelo. Y es perfecta para pulir trenzas. Aporta fijación mate a los cabellos cortos. P.V.P.: 25 €.
www.livingproof.es

UN NUEVO PERFUME FEMENINO MUY BLANCO

El color icónico del diseñador Elie Saab es el blanco. Ahora lo 'convierte' en aroma en 'Le Perfum in White'. Con base de almizcles blancos, esencia de mandarina verde, brote de grosella negra y pulpa nacarada de pera. P.V.P.: desde 55 €.
www.eliesaab.com/es

LLEVAR LA LUZ ADONDE TODAVÍA NO LLEGA

Consciente de que millones de personas en el mundo no tienen acceso a la luz eléctrico, Velux, experto en ventanas de tejado, ha lanzado el proyecto 'Natural Light': ya ha fabricado y donado 34.500 lámparas solares en África.
www.velux.es

LOS ZAPATOS DEL PRÓXIMO VERANO

La firma de calzado Wonders, que fabrica sus productos en España, ya tiene lista la colección para la próxima primavera-verano. Hecha con pieles naturales, la integran bailarinas de aire sport, tacones retro acampanados...
www.wonders.com

NOTA DE PRENSA

MEDIO **10 MINUTOS** · MES **MARZO** · PÁG. **-**

publinoticias

Nestlé Discovery Store

La primera boutique en España que permite comprar todos los productos de Nestlé en un mismo espacio, además de disfrutar de diferentes actividades. Podrás encontrarla en El Corte Inglés de Barcelona. **empresa.nestle.es**

Para una piel firme

La línea antiedad de Dermolab responde a las necesidades de las pieles maduras gracias a unas fórmulas diseñadas para evitar la pérdida de elasticidad y de volumen, devolviendo a la piel un aspecto más joven y radiante. **dermolab.com**

Sabor caribeño

En colaboración con el trío caribeño de música electrónica Mayor Lazer, Bacardí lanza esta nueva edición con un nuevo cuerpo cálido y sedoso y con notas musicales de frutas tropicales, cedro almendra y vainilla. **bacardi.com**

For Men

La línea Selvert Thermal for men está concebida para responder a las necesidades de la piel masculina mostrándola limpia, hidratada y protegida de la agresiones externas y del envejecimiento prematuro. **selvertthermal.com**

Delicioso bizcocho

El programa europeo "Di que sí al menos a 3 lácteos al día" nos invita a hacer una receta muy sencilla con tres tipos diferentes de leche. ¡Descúbrelo en la web del programa! **inlac.es**

Cambiando el mundo

C & A presenta la primera colección 100% sostenible para mujer, hombre y niño. Prendas más respetuosas con el medio ambiente. Únete a la revolución de la moda. Viste, siente y actúa bien. **c-a.com**

Zapatilla ideal

La silueta de un icono como la 574 de New Balance se reinterpreta en clave primaveral con el nuevo colorido en tonos empolvados. Beige, verde agua, azul cielo, rosa palo y lila, ideales para pisar el asfalto con estilo. **newbalance.es**

Desayuno saludable

Desayunar bien es esencial para poder empezar el día con energía. Entre todos los cereales, la avena destaca por ser un súper cereal con múltiples beneficios para la salud. **quaker.es**

Peinados perfectos

T.B.D. Multi-Tasking Styler es una crema de peinado multifunción que ofrece la libertad de crear diferentes estilos de manera más fácil y rápida, en cabello húmedo o seco. Para realizar múltiples peinados en todo tipo de cabellos. **livingproof.es**

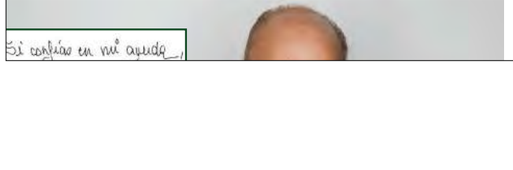

NOTA DE PRENSA

MEDIO **AVENUE ILLUSTRATED** · MES **MARZO** · PÁG. **09**

ón innovadora, que con la rutina semanal deja el cabello brillante y saludable. Repele la
e, por lo que el pelo se siente más limpio y permite utilizar el champú con menos frecuencia.

WWW.LIVINGPROOF.ES

Detrás de este éxito made in Spain hay un universo creativo y un corazón apasionado: los de su alma mater, José Azulay. En "Un universo creativo" José Azulay explica por primera vez al gran público su proceso creativo, sus anhelos, sus inquietudes y sus pasiones. Es decir, todo aquello que alimenta y da vida a las inimitables joyas de UNOde50.

WWW.UNODE50.COM

MAMÁ FRAMBOISE inaugura un nuevo local en Madrid y lo hace en una de las calles más gastronómicas de la capital, la calle Jorge Juan. El nuevo espacio incluye en su carta nuevos platos con materias primas de alta calidad y

PUBLICIDAD

MEDIO **ELLE** · MES **ENERO** · PÁG. **-**

PUBLICIDAD

MEDIO **ELLE** · MES **MARZO** · PÁG. **-**

ESPECIAL

MEDIO **AR-REVISTA.COM** · MES **ENERO**

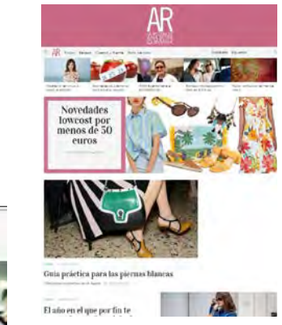

BÁSICOS DE TU MALETA DEL GYM

- **SHAMPOO EN SECO SIN RESIDUOS**

(Tres Invisible Dry Shampoo, Bumble and bumble)

- **BANDAS ABSORBENTES DE SUDOR**

(Dual Mesh Head Wrap, Scünci)

- **PRODUCTO PARA PELO SECO O MOJADO**

(Style Lab T.B.D Multi-Tasking Styler, Living Proof)

- **LIGAS QUE NO TE JALEN**

(Hair Ties in Frida, The Silke)

Autumn Forest (6.95 €), es la línea de esmaltes de uñas de Mia Cosmetics. L… por unos productos naturales.

Perfect Hair Day In Shower Styler (24 €) de Living Proof. Otra marca que ha s… más jóvenes con productos tan novedosos como este que permite definir tu peinado desde la ducha.

Rouge Laque de Bourjois. Un color intenso para los labios de larga duración y con un acabado aterciopelado que no necesita filtros.

Waso de Shiseido, una línea especialmente formulada para las pieles más jóvenes y que se convierte en un tratamiento preventivo perfecto.

Skin Oxygen Strengthening Concentrate de Biotherm. Es una gama rica en antioxidantes hecha para liberar y desintoxicar a la piel de los excesos de la ciudad.

L'Oreal Professionel también se ha lanzado en busca de crear una experiencia para sus clientas y ha creado una app llamada Style My Hair que da la vuelta a la forma en que concebimos los cambios de look. Esta aplicación permite saber al momento una colección de looks inspiradores y una experiencia totalmente modernizada.

Sos Primer Booste L'Eclat (32.50 €) de Clarins. Esta base correctora ilumina todos los tonos de tez y atrae la luz proporcionando un resultado espectacular.

Micro Tatto Brow Artist (12.95 €) de L'Oreal Paris. Un acabado natural para unas cejas semipermantentes que se mantiene intacto todo el día.

Contenido elaborado por Maika Oliva

Descubre: Labiales Fenty Beauty

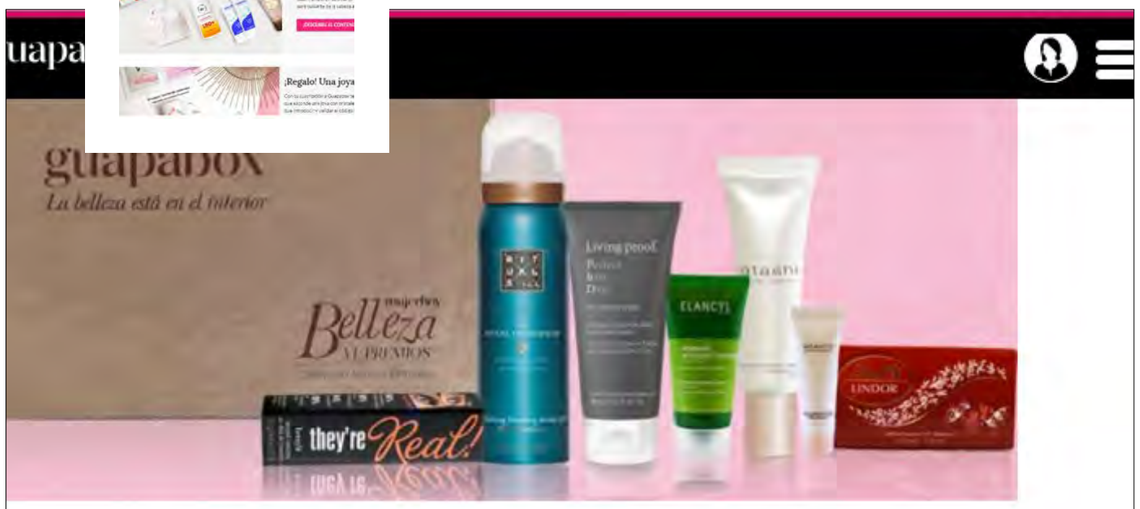

Consigue la fabulosa caja de edición limitada Premios Belleza

Hola guapa! ¿Todavía no te has enterado de que tenemos una **caja Edición Limitada**? Se trata de la caja **Premios Belleza** e que encontrarás una selección de las mejores marcas nominadas en los **premios Mujerhoy 2017**. Y además, ahor uedes conseguirla de REGALO con tu suscripción a **Guapabox*** ¡Una oferta que no podrás rechazar!

eeling Radiant Instant Skin Antifatigue + muestra Terapia Hidratación Intensa de Atashi

ste tratamiento con ácido glicólico y ácido hialurónico, renueva la piel mientras descansa por la noche. Las manchas s ifuminan y la piel recibe hidratación intensiva. Su uso, dos o tres veces por semana, produce una suave exfoliació evelando una piel luminosa y tersa. Además, una muestra de la crema Terapia Hidratación Intensa para que tambié uedas probarla.

láscara de pestañas They're Real de Benefit

Pestañas más largas, más atrevidas, más sexys! Alarga, curva, voluminiza, eleva y separa las pestañas. Esta fórmula d rga duración, negro azabache, no se emborrona ni se seca. ¡Un cepillo diseñado a medida para crear unas pestañas d nsueño!

Shower stylier de Living Proof

n nuevo producto para crear estilos de peinado "al aire", inspirado en los body milks de uso bajo la ducha. In-Shower Style porta todos los principios activos que el cabello necesita para su secado al aire, realzando su textura natural y dejándol onito, suave, brillante y con cuerpo. Fórmula sin sulfato, sin silicona, sin aceite y sin parabenos.

el de ducha en espuma The Ritual of Hamman de Rituals

l baño se convierte en un spa privado gracias a esta espuma de ducha a base de refrescante Eucalipto y revitalizant omero. Limpia la piel de una manera agradable y suave dejándola nutrida, sedosa y delicadamente perfumada.

grosor, haciéndola más fuerte y consistente y favoreciendo que durante más tiempo. La clave, su utilización.

(Texturizadores de **H&M** y **Living Proof**)

Texturizadores, muchos. Pero estos son algunos de nuestros favoritos y del texturizador de Living Proof, ya te hablamos aquí con un montón de formas de usarlo. Pero en lo que a pelo fino se refiere, hay un uso especialmente que los favorecerá: **en mojado**.

El TIP: aplica una cantidad equivalente a una nuez con el pelo mojado, repartiéndolo con los dedos por todo el cabello (de raíz a puntas) y déjalo actuar un par de minutos. Aclara después.

A continuación, seca y peina como quieras. Liso, ondulado o rizado, cualquier estilo adquirirá textura sin parecer que está sucio. Cuando hayas acabado de secarlo y peinarlo, viene el segundo hit: la **crema de día capilar.**

Un producto novedoso con las propiedades de los aceites nutritivos: hidratan, nutren y fijan el peinado... sin engrasar.

mujerhoy

Nunca habían tenido tanta fuerza en las pasarelas como esta temporada: **Monse**, **Miyake**, **Chanel**... Se han visto cabezas rasuradas, nucas al mínimo y flequillos que lo dicen todo y cuentan historias muy diferentes: el mini a media frente de **Sonia Rykiel** (que ya ha copiado Emma Watson) habla de singularidad; el desfilado hacia un lado de **Tom Ford**, de glamour; y el recortado a casco en **Teatum Jones**, de originalidad.

¿Su clave de styling? Productos disciplinantes que no comprometan el brillo ni la naturalidad del corte y que permitan elevarlo a distintos estilos tan solo con el trabajo de los dedos.

4 / 6

Imaxtree / D.r.
T.B.D. Multi-Tasking Styler de Living Proof (25€)

InStyle

La felicidad sí se compra y...

Si te enca

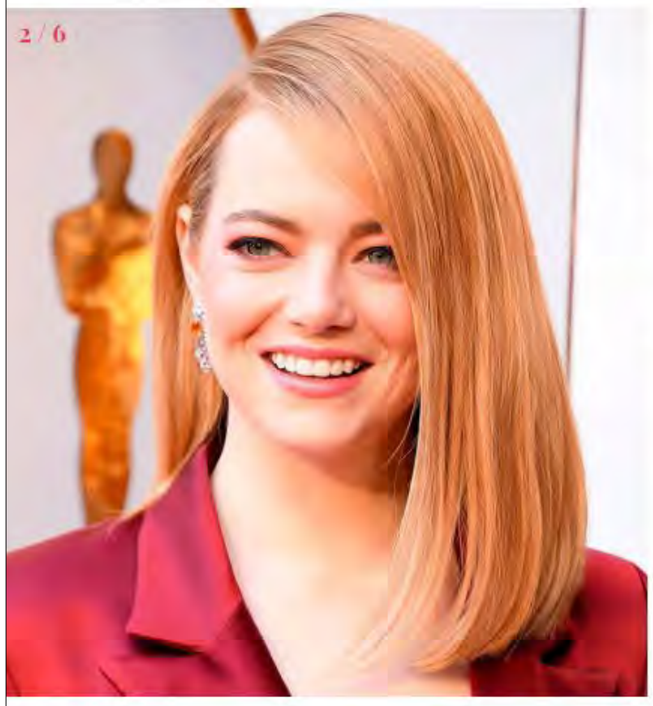

Emma Stone

Esta tendencia en auge no es únicamente para una longitud de pelo concreta y **Emma Stone** es un claro ejemplo de ello. Para su aparición en la *red carpet* de los Oscar, la actriz optó por el pelo liso y lo combinó con la raya a un lado para conseguir un peinado de lo más ideal. Además de alisar el pelo con las planchas, la estilista de la actriz, **Mara Roszak,** comentó que para darle el toque perfecto combinó el aceite nutritivo *No Frizz Nourishing Hair Oil* de **Living Proof** (39,90€) y crema *Style Lab Forming,* también de **Living Proof** (c.p.v).

STEVE GRANITZ/WIREIMAGE

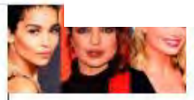

función de la longitud de tu pelo

El sorprendente cambio de look de Clara Lago

TOP 5

1 **Pendientes largos y originales que marcan estilo en primavera**

2 **La reina Letizia nos sorprende por tercer día consecutivo**

3 **TEST: Bikinis y bañadores, ¿cuál te queda mejor según tu tipo de cuerpo?**

Madrid 21° 6° Viernes, 04 Mayo 2018

Imprescindibles de belleza para ellos

por plácet | mar 13, 2018 | Belleza(M), Magazine | 0 opiniones

Cuando se trata de cuidarse, los hombres buscan productos fáciles de aplicar, que aporten una sensación ligera en la piel y con resultados visibles desde el primer día, sin renunciar a la calidad.

Montibello Decode Texture Men Wet Shape. Gel de peinado efecto mojado. Hidratación y alto brillo para el cabello. 14,90 €. **Bulldog Original Face Wash**. Limpia la piel sin resecarla, aportando una sensación de frescor inmediato, gracias a su fórmula con 8 aceites esenciales y sus tres ingredientes naturales de excepción. **Molding Clay, de Living Proof.** Arcilla de estilo que da forma al cabello seco y húmedo sin dejar residuos y con un acabado mate. Recomendada para cabellos cortos, aporta una fijación media. 25 €. **All Over Body Spray, de Jack Black**. La refrescante fragancia de All-Over Wash en spray para el cuerpo, perfecto para el día a día. 32 €. **Pro Collagen Day Treatment, de Apot.Care Men**. Solución dermocosmética de día para una piel bien hidratada, redensificada y luminosa. 69 €. **Hydra Sculpt, de Clarins**. Fórmula doble de hidratación y firmeza. Por una parte exfolia, alisa e hidrata la piel y por otra esculpe y afina los contornos aumentando la luminosidad. 70 €. **Endocare Cellage Contorno Ojos, de Cantabria Labs**. Su fórmula ejerce una acción drenante y disminuye los pigmentos causantes del color oscuro, consiguiendo así un efecto iluminador y una marcada disminución de bolsas y ojeras. 39,90 €.

Política de Cookies

Los productos para levantarse con "pelazo"

D.R

Night cap, Living Proof

En una noche, aporta tratamiento para una semana de brillo, color más duradero, más manejabilidad, sin aportar peso ni ensuciar.

Night cap, **Living Proof** (28 euros).

TOP

No te pierdas

lor deja tus rizos increíbles y se puede usar de ...

í yo, **me lo recomendó mi peluquera** cuando le dije que ya había tenido problemas para mantener el color en mi pelo. Ni lo dudó un instante: "tienes que utilizar el champú de la línea **Restore de Living Proof**".

COMPRAR

Champú Restore, de Living Proof
© Living Proof

COMPRAR

Seguro que la marca **Living Proof** te suena de algo, ¿verdad? **Es la**

NOTA DE PRENSA

MEDIO **GLAMOUR.ES** · MES **ENERO**

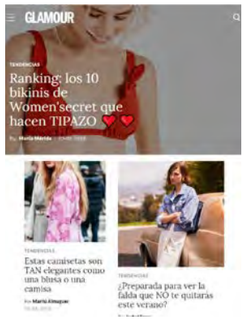

TOP

Hay 2 cosas más importantes que el ejer

El **Leave-in Conditioner de Living Proof** es el má categoría, (de hecho te puedes pasar días esperando a que lo repongan en Amazon, ya que vuela cada vez que vuelve a salir a la venta) y ya entiendo por qué. En primer lugar, cumple mi requisito indispensable: **no tiene siliconas ni sulfatos**. Además, bloquea la humedad en hasta un 70% gracias a una molécula patentada por la marca, llamada 'Healthy Hair', que acaba con el cabello debilitado con tendencia al encrespamiento. Te asguro que si lo aplicas tras el lavado, notarás tu melena bajo control, suave, brillante e infinitamente menos encrespada.

COMPRAR

Pruébalo y nos cuentas.
@Cortesía de la firma

NOTA DE PRENSA

MEDIO **GUAPABOX.COM** · MES **ENERO**

« Ante

Siguiente artículo »

24/01/2018 - 14:42 | Guapabox

PRODUCTOS

Deja secar tu cabello al aire y luce pelazo gracias a In Shower Styler

¡Hola guapa! Sabemos la pereza que les da a muchas mujeres tener que arreglarse el pelo después de la ducha. Secador, planchas, tenacillas... Todo tipo de artilugios para que nuestra melena luzca perfecta ¿Y si te dijéramos que solo necesitas un producto para conseguir ese mismo resultado? Hoy en Guapabox queremos hablarte de él: **In Shower Styler** de Living Proof.

Inspirado en las cremas de uso bajo la ducha para hidratar y cuidar nuestra piel, **In Shower Styler** es un nuevo producto para poder crear estilos de **peinado al aire**. Se usa bajo el agua y nos aporta todos los principios activos necesarios para dejar secar nuestra melena al aire y que quede perfecta. Realza su textura natural y lo deja bonito, suave, brillante y con cuerpo.

Así es su fórmula:

Especialmente diseñada para activarse sin necesidad de utilizar herramientas de calor. Sus ingredientes actúan en tu cabello sin dejar residuos ni añadir peso.

Resinas Catiónicas Se unen al cabello aportando flexibilidad durante el secado al aire para realzar la textura natural.

Texturizadores Magnéticos Crean definición, textura y separación entre las hebras del cabello.

PBAE Molécula patentada, crea una red microscópica de puntos de grosor en el cabello, aportando cuerpo y volumen natural.

Resina Hidrofóbica Controla los cabellos sueltos e incrementa el brillo.

¿Cómo sacar el máximo partido a In Shower Styler?

NOTA DE PRENSA

MEDIO **ELLE.ES** · MES **FEBRERO**

¿Qué es?

'T.B.D. Multi-tasking Styler' es una crema de peinado multi función que permite crear varios estilos de manera fácil tanto con el pelo húmedo como seco. Tiene aceite de jojoba, que acondiciona e incluye la molécula OFPMA, que bloquea la humedad y repele la suciedad para que el peinado sea más duradero, según su carta de presentación. Ayuda a la absorción en el cabello húmedo y seco.

Las siglas no son casuales:

T (Tame), da control cuando el pelo está seco.

B (Blowout), crea un secado pulido y suave, no apelmaza y permite trabajar el pelo desde la humedad.

D (Deconstruct), "deconstruye". Es decir, permite crear definición al cabello seco, separándolo y potenciando su textura natural.

Pero yo tenía que probarlo para ver cuánta verdad había en todos esto. Lo hice

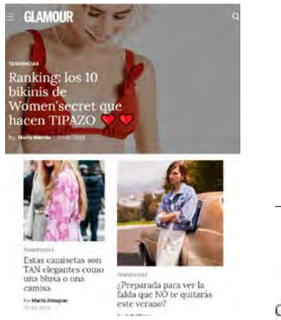

L… ción de este producto es que p… **lo seco, como con el pelo aún húmedo**. Es más, tiene tres usos diferentes según las necesidades de tu peinado.

1.- Si necesitas **un extra de volumen** o más definición para tus rizos u ondas, tienes que aplicarla con el pelo húmedo.

COMPRAR

© Cortesía de Living Proof

COMPRAR

2.- Si lo que buscas es **crear estructuras** que aguanten pero que aun así el pelo mantenga su flexibilidad, utilízala mientras estas moldeando el pelo.

NOTA DE PRENSA

MEDIO **GLAMOUR.ES** · MES **MARZO**

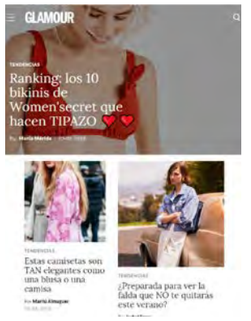

Según Mara Roszak, el secreto reside en combinar dos productos de una vieja conocida capilar: **Living Proof**. Con ellos, se consigue una melena súper lisa, brillante y con volumen.

El primer paso es preparar el cabello con el **Living Proof's No Frizz Nourishing Oil**, (aplicándolo de medios a puntas), que se encarga de nutrir y suavizar hasta las melenas más ásperas, reparándolas y dejándolas manejables.

COMPRAR

En segundo lugar, es el turno de **Living Proof Full Root Lift**, que se activa con el calor y se encarga de dejar la raíz con un aspecto natural, pero protegida del encrespamiento.

COMPRAR

02
TRIMESTRE

PROFESIONAL

1+ COTRIL 976 766 590

Creative Walk Beach es la línea profesional para el verano que protege e hidrata cuero y cabello durante y después de la exposición al sol. Durante el verano, el cabello y la epidermis se secan y se deshidratan a causa del sol, el viento, la sal, el cloro y el calor excesivo. Se vuelve por tanto indispensable utilizar productos específicos que aporten el nivel justo de protección e hidratación. Creative Walk Beach protege el cabello y el cuerpo durante la exposición solar, gracias a filtros solares de última generación que protegen frente a los rayos UVA y UVB. La línea, caracterizada por un packaging colorido y divertido, está compuesta de 3 productos: Protective Oil, Shower Shampo e Hydrating Cream.

2+ DARCOS 976 189 890

La línea cosmética de productos solares Sun Uva, se caracteriza por su envase en cómodos sobres monodosis de 35ml. (Idóneo para un día de protección) que facilitan su utilización en cualquier situación y ubicación. Los bronceadores solares Sun Uva activan la melanina de manera ultra rápida y con máxima resistencia al agua. En su gama podemos encontrar: sin FPS, con FPS6, con FPS15, FPS30.

3+ LA BIOSTHETIQUE 917 361 600

La Biosthétique ha desarrollado una línea de productos de protección solar para estar protegidos contra los rayos UV de una forma segura y completa de nuestra piel y cabello. Y así poder disfrutar de los beneficios del sol manteniendo la piel y el cabello en perfecto estado. La Biosthetique presenta sus 9 productos de piel y 4 de cabello; formulaciones altamente eficaces y beneficios científicamente probados y certificados; que garantizan un cuidado intenso y una protección eficaz. Soleil dispone de un filtro de banda ancha y junto a los anti-oxidantes cumple todas las exigencias necesarias de la dermatología cosmética, previniendo el envejecimiento prematuro de la piel.

4+ LIVING PROOF 965 817 828

Frizz Humidity Shield by Living Proof es la solución más cómoda para prevenir el encrespamiento este verano. Un producto creado con la reconocida técnica anti-encrespamiento de Living Proof, que aporta al cabello hasta 6 veces más de protección contra la humedad. Además es perfecto para los meses de sol, ya que su exclusiva fórmula protege del calor y de los rayos UV. Se puede aplicar en seco, por lo que puedes usarlo donde y cuando quieras. Y todo ello sin sobrecargar el cabello, por lo que tu peinado no se verá comprometido.

LINEAS SOLARES

noticias20

Echosline 968 476 181

Sellár Volume de Echosline es una línea desarrollada para proporcionar volumen y ondulado al cabello fino y sin fuerza: fórmulas delicadas, principios activos específicos y texturas ligeras que cuidan el cabello sin apelmazarlo, y ayuda a proporcionar volumen y ligereza durante más tiempo. Sin siliconas, sin sulfatos y sin parabenos. Es ideal para el cabello fino especialmente frágil y sensible. Enriquecido con almidón de arroz, aceite de argán, proteínas de la seda y aceite. Está compuesto por un champú Volume, acondicionador Volume y acondicionador Foam Volume.

Salerm Cosmetics ha formulado SOS Remedy, un potente sérum rescate que combate desde la primera aplicación picores, rojeces e irritaciones en el cuero cabelludo derivados de trabajos técnicos.

Sus componentes le hacen único y especial. Se aprovecha el conocimiento de las propiedades de la miel de las abejas melíferas y del extracto de la corteza de Sauce (Willow Bark Extract) con el que se consigue el efecto calmante, gracias a sus propiedades analgésicas, anti irritantes y anti-inflamatorias. Este serum SOS remedy es ideal para su aplicación tras los trabajos técnicos, ya sean de color, alisado o permanente, porque combate picores, rojeces, irritaciones, y cualquier otra molestia relacionada.

La miel utilizada en SOS remedy cuenta con certificación ecológica, que garantiza que las abejas melíferas que la producen recogen la miel de flores de zonas alejadas al menos a 3 kilómetros de núcleos de población, de actividades industriales y explotaciones agrícolas no ecológicas. Este sérum no contiene ni sulfatos, ni parabenos. Sobre su modo de empleo, después del lavado del cabello, hay que aplicar el contenido de dos pipetas repartiendo bien sobre el cuero cabelludo. Masajear suavemente sin movimientos bruscos y dejar secar sin enjuagar. Proceder al peinado como de costumbre.

LivingProof 965 817 828

Living Proof ha creado Smooth Blowout Concentrate, un producto que transforma el cabello grueso y rebelde en suave, brillante y manejable, en la mitad de tiempo y, por supuesto, sin silicona.
Contiene una fórmula que se activa con el calor con ingredientes reparadores que suavizan la cutícula, ayudan a un secado más rápido (sin excesivo calor o daño mecánico), y protegen del daño de las herramientas de estilo.
Todo ello gracias a la patentada molécula OFPMA desarrollada en exclusividad por los laboratorios de la marca. Suavidad, rapidez y protección térmica en un solo producto.

Lendan 902 100 449

Lendan ha ideado la primera crema diaria prebiótica que además protege de la luz azul. Se trata de una emulsión fundente, no grasa, de uso diario con combinación de prebióticos y activos hidratantes 24 horas. Está indicada para reparar y proteger la piel de los daños diarios, consiguiendo aumentar su umbral de tolerancia, además combate el inflammaging, envejecimiento prematuro ligado a la inflamación de la piel por el debilitamiento del sistema inmunitario que pierde su capacidad de controlar su respuesta anti-inflamatoria. Este proceso degrada las fibras de colágeno, elastina y de matriz extracelular, que se reflejan en la aparición de arrugas y envejecimiento.

La crema diaria prebiótica de Lendan cuenta con un sistema de protección de luz azul, que actúa como un escudo para la piel protegiéndola de los efectos negativos de este tipo de radiaciones. La luz azul o luz visible de alta energía (HEV) es propia de la iluminación artificial (led), dispositivos electrónicos como ordenadores, televisores o teléfonos móviles, y puede llegar a causar daños significativos en la epidermis, por su capacidad de penetrar en la piel de manera más profunda que los rayos UVB o UVA. La exposición prolongada puede derivar en: hiperpigmentación de la piel (manchas), inflamación cutánea, debilitamiento de la barrera epidérmica y efectos de envejecimiento, entre otros. También esta crema de uso diario cuenta con protección solar de amplio espectro (UVB y UVA).

noticias20

eauty 181

Perfect Beauty presenta la gama más completa de productos para el tintado de pestañas y cejas de Sumita. Podrás elegir entre los cuatro tintes estándar: negro, marrón, marrón claro y grafito, todos ellos en una cantidad muy práctica de 15ml. Cada tubo de tinte viene con un práctico aplicador.

La gama se completa con: Un pequeño bowl para que realices la mezcla en proporciones apropiadas; Una oxigenada 3% 10vol en bote de 50ml especialmente formulada para las pestañas y las cejas; Una crema protectora especialmente desarrollada para la protección y cuidado de las áreas de los párpados y las cejas,durante el proceso de teñido de las pestañas y las cejas; Papel protector para los ojos. Recubrimiento especial extra suave e impermeable, el papel protector para ojos evita que el párpado se manche de manera indeseada. La capa especial en la parte superior de las almohadillas evita que el tinte penetre, lo que permite un resultado mejor ya que el tinte permanece en las pestañas.

K-Max
938 772 535

K-Max presenta el nuevo Volumizing Root Spray. Se trata de un sprayvoluminizador y champú seco que en segundos y sin usar agua, deja el cabello fresco, limpio y voluminizado, como después de un lavado normal.

Es un spray sin color y sin agua que, gracias a su textura ligera y sedosa, permite devolver inmediatamente la suavidad al cabello dejándolo limpio al mismo tiempo. Especialmente adecuado para cabello fino, liso y sin volumen. La formulación innovadora a base de almidón también absorbe suavemente el exceso de sebo, suciedad o humedad actuando así como un práctico champú seco: ideal para tener un cabello perfecto en cualquier ocasión sin la necesidad de lavar el cabello con agua.

Es muy fácil de usar, ya que simplemente hay que agitarlo bien y rociar a una distancia de unos 30 cm, tratando de aplicar el producto sobre las raíces del cabello. Seguidamente, es necesario masajear el cuero cabelludo con los dedos y cepillar el cabello para eliminar cualquier exceso de producto.

ghd
902 523 536

ghd gold styler ha sido galardonada con el premio "Red Dot". El premio, un reconocimiento sinónimo de excelencia a nivel mundial, valora la calidad e innovación del diseño del producto El Premio Red Dot es uno de los galardones más importantes a nivel mundial, que evalúa la diversidad en el campo del diseño de manera profesional, con el objetivo de premiar la calidad e innovación de nuevos productos domésticos y profesionales. El famoso certamen ha premiado este año, y otorgado por tanto el codiciado sello internacional de calidad, a la styler ghd gold. La nueva herramienta de ghd, lanzada el pasado febrero 2018, recibió la distinción "Red Dot" por su funcionalidad sobresaliente y su innovadora tecnología Dual-Zone. Una tecnología inteligente que incorpora 2 sensores inteligentes de calor, que mantienen la temperatura óptima de peinado de 185°C de forma constante y homogénea, desde la raíz hasta la punta. Esta temperatura óptima ha sido identificada por el equipo de investigación y desarrollo de ghd en Cambridge, el corazón de la industria electrónica en Reino Unido.

LivingProof
965 817 828

Living Proof presenta una promoción especial para sus salones este verano. Los clientes del salón podrán disfrutar de la Summer Bag con la compra de 2 productos de las líneas Phd, No Frizz o Full. Este exclusivo bolso es ideal para lucir este verano. Con un color púrpura claro, muy pero que muy fashion.

calendario

TOTAAL CONCEPT JULIO

2 y 3 de julio ESSENCE OF COLOR en Lucena (Córdoba)
9 de julio WELCOME COLOR en Ciudad Real
10 de julio WELCOME COLOR en Madrid

We Love Shopping

STYLING VERANO

1 L'ORÉAL PROFESSIONNEL
Fix Design
Este es un spray de alta fijación para aplicaciones localizadas de elevada precisión. Acabado brillante de aspecto natural. El filtro UV protege el cabello de los rayos solares, mientras que el cabello se mantiene en su sitio.

2 INDOLA
Texture Salt Spray
Este spray ligero aporta textura, fijación, un acabado mate sin sobrecargar el cabello. Para conseguir mejores resultados se recomienda pulverizar sobre el cabello secado con toalla.

3 LA BIOSTHÉTIQUE
Beach Effect Styling Spray
Este spray permite lucir un *look* playero durante todo el año. La sal marina proporciona ese efecto sexy e irresistible de un cabello rizado y ondulado como creado por el agua y la brisa del mar. Y cómo no, también es idóneo para todos los aquellos que deseen lucir un *look* surfero.

4 LIVING PROOF
TBD Multi-Tasking Styler
Revolucionaria crema de peinado multifunción que permite una libertad total de crear diferentes estilos de manera fácil y rápida, tanto en cabello húmedo como en seco. La marca ha creado un producto para aportar control y manejabilidad en cabello seco y crear lisos suaves y pulidos en cabello húmedo.

5 MONTIBELLO
Decode Texture Surf Salt
Espray de peinado salino para crear ondas surferas y estilos despeinados. Incorpora sal marina que aporta textura y definición al cabello con un acabado mate. Está indicado para todo tipo de cabello, especialmente para cabello fino.

6 REVLON PROFESSIONAL
Orbital Style Masters
Aplicado en cabello húmedo, con secador o al aire permite conseguir rizos perfectos: flexibles, definidos, ligeros y con volumen, todo con un brillo natural. Su fórmula llega mejorada con propiedades para el cuidado del cabello. Orbital reduce las puntas abiertas, repele la humedad y reduce el encrespamiento. Además, protege el cabello del calor y ayuda a preservar el color.

7 WELLA PROFESSIONALS
Dry Me de EIMI
Champú en seco que crea volumen y una textura mate manejable para conseguir tu *look*. Refresca el cabello y absorbe la grasa gracias a su fórmula con almidón de tapioca. Forma parte de la colección Love Edition creada para que cada persona pueda expresar su individualidad y diversidad.

8 YUNSEY PROFESSIONAL
Curl Cream
Permite conseguir ondas naturales, con cuerpo y textura. La suave crema crea y define los rizos naturales del cabello, evitando el encrespamiento provocado por la humedad, las altas temperaturas u otros factores. Aumenta el volumen y el

DUCTOS

Goldwell

Sun Reflects, de la línea de tratamiento Dualsenses, regenera al instante el cabello más estropeado, lo protege de los rayos UV y previene la pérdida de humedad natural del cabello.

Salerm Cosmetics

SOS Remedy combate los problem del cuero cabelludo –picores, roje irritaciones– desde la primera aplicación. Está formulado con mi de abejas melíferas, procedentes d apicultura ecológica.

vines

uid Spell es un tratamiento diseñado a dar cuerpo y vigor a los cabellos ados o finos. Su formulación incluye concentrado de aminoácidos y una lusiva molécula termo-activada.

Living Proof

Consigue un secado perfecto en la mitad de tiempo con Smooth Blowout Concentrate, un producto que transforma el cabello grueso y rebelde en suave, brillante y manejable.

Parlux

Ardent es el primer secador

Kevin.Murphy

Plumping es una línea

ymarket.es

Publicidad

Salerm COSMETICS HOMME

MÁS QUE BARBAS

DESCUBRE TODA LA LÍNEA DE HOMBRE DE SALERM COS

www.salerm.com

FORMACIONES

Estilo Inteligente, el curso que aúna ciencia y arte en

Living Proof lleva a cabo seminarios formativos exclusivos para sus clientes de cara al desarrollo de su línea *Style Lab*. Hasta la fe en Bilbao, Alicante, Madrid, Barcelona, Zaragoza, Valencia y Málaga

Utilidades

Enviar a un amigo

Imprimir

Comentar

Twittear G+ Compartir

20/04/2018

Buscar

Style Lab, **de Living Proof**, es la línea ideal que desata las **habilidades artísticas y técnicas**, a la hora de crear un peinado, de estilistas y peluqueros. Esta gama permite crear *looks* con personalidad y que perduren en el tiempo.

Síguenos

Con *Style Lab* se promueve la inspiración en la creación de todo tipo de estilos, **potenciando la creatividad y la multifuncionalidad** con cada una de las decisiones en el peinado.

El curso, denominado *Estilo Inteligente,* es una herramienta que **aúna ciencia y arte en cualquier peinado.**

COM

Living Proof amplía y renueva Style Lab

224 reads

NOTA DE PRENSA

MEDIO **TUPELU.COM** · MES **ABRIL**

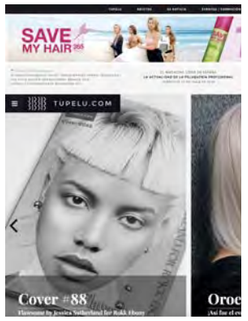

TUPELU.COM

Conoce los seminarios Style Lab by Living Proof

233 reads

El curso Estilo Inteligente presenta la línea en España

Living Proof ha realizado durante las últimas semanas una serie de seminarios exclusivos para sus clientes en distintas ciudades para presentar su línea **Style Lab** en España. Se trata del curso *Estilo Inteligente*, una formación que ha llegado a Bilbao, Alicante, Madrid, Barcelona, Zaragoza, Valencia y Málaga.

A través de *Estilo Inteligente* se busca el desarrollo de esta novedosa línea de **Living Proof** y que se convierta, como el propio curso, en una herramienta que una ciencia y arte en el styling de peinado.

Style Lab proporciona los productos necesarios para que el estilista pueda plasmar su talento en cada peinado. El objetivo es ayudar a crear looks personales, únicos y que tengan una larga duración.

A través de la línea **Style Lab** y los seminarios formativos de **Living Proof**, se busca incentivar la inspiración para crear nuevos estilos. Del mismo modo, potenciar la creatividad y la multifuncionalidad en cada decisión de peinado.

NOTA DE PRENSA

MEDIO **BEAUTYMARKET.ES** · MES **MAYO**

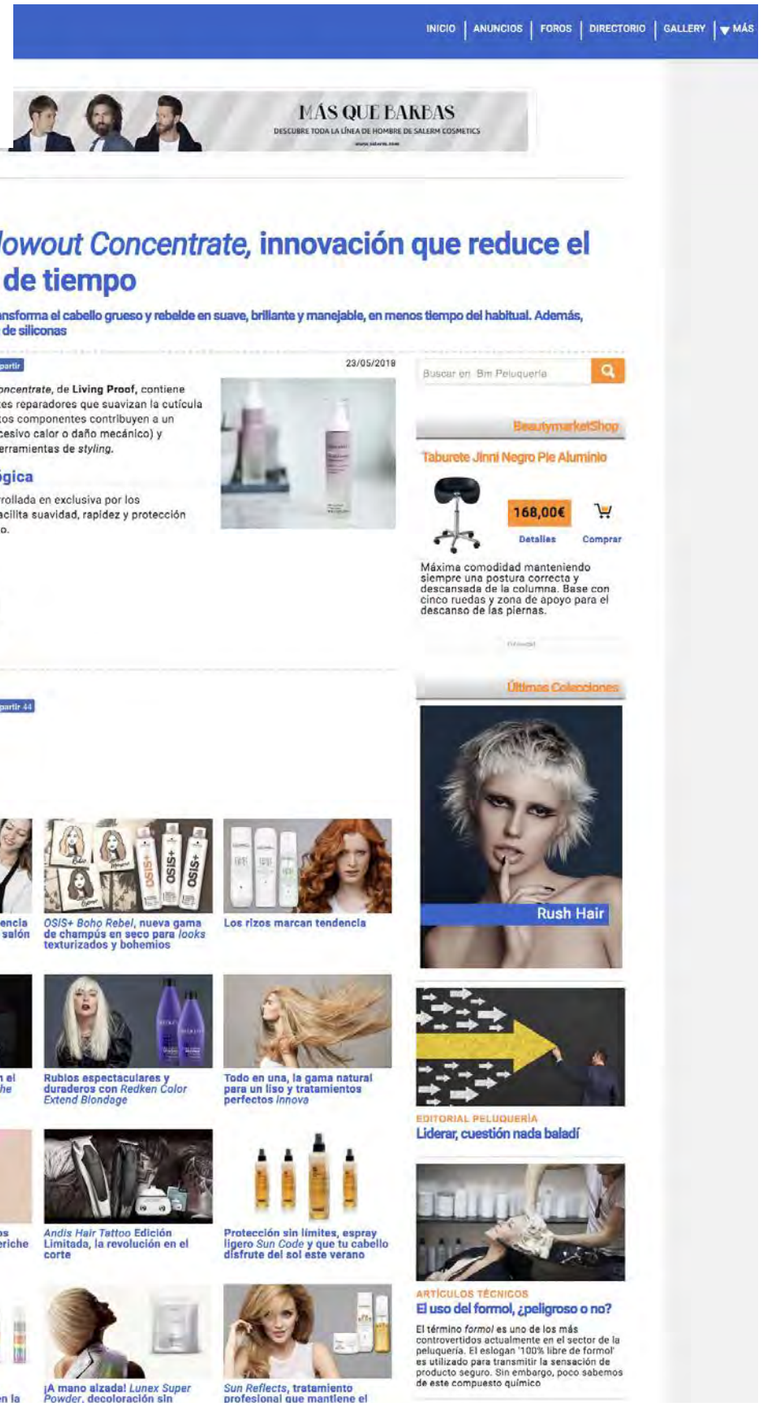

NOTA DE PRENSA

MEDIO **BEAUTYMARKET.ES.ES** · MES **JUNIO**

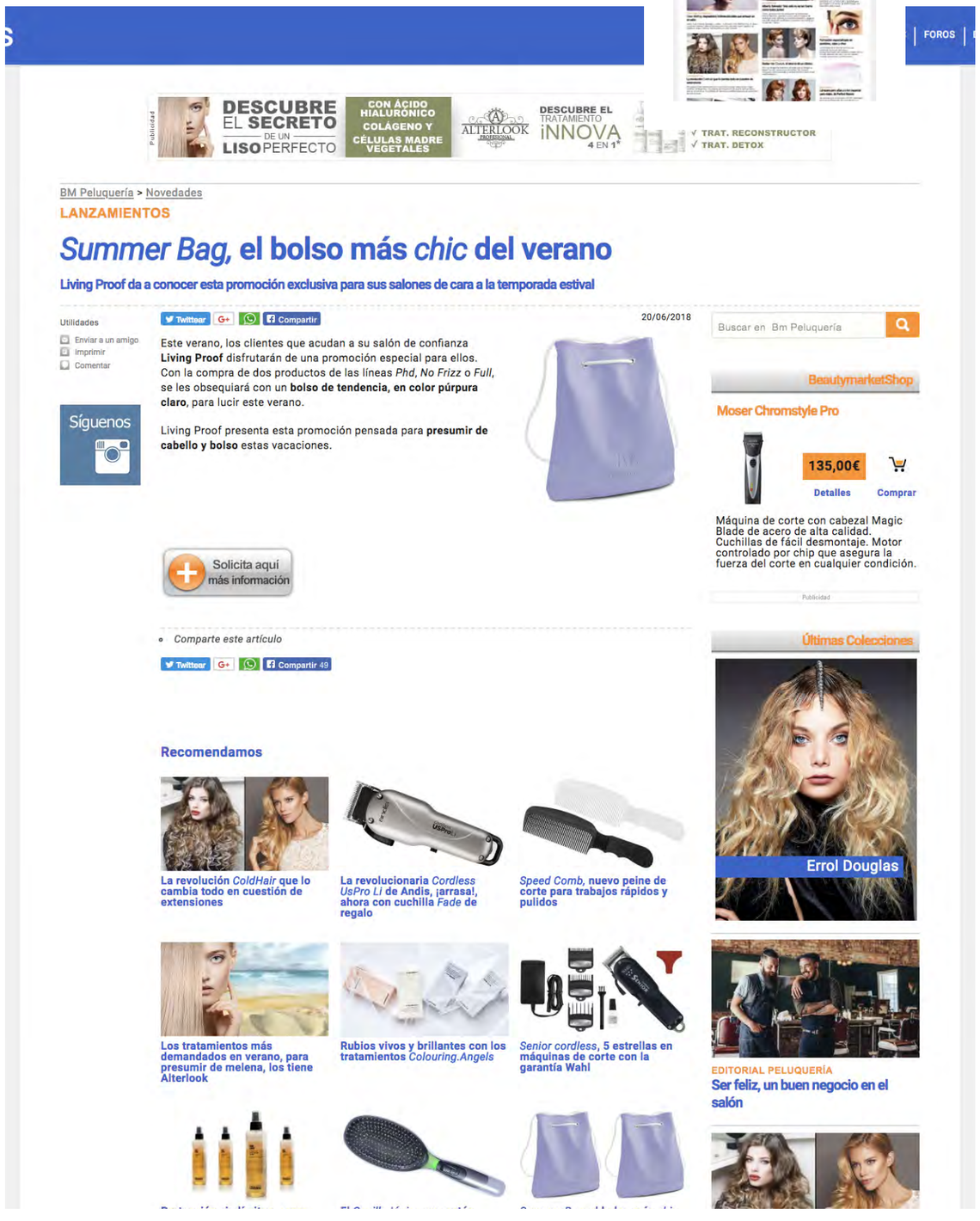

NOTA DE PRENSA

MEDIO **ESTETICAMAGAZINE.ES** · MES **JUNIO**

agazine.es

suscríbete

Salondesign | Formación | Productos | Videos | Contacto | eCommerce | buscar...

Suscríbete a nuestra newsletter!

Escribe aquí tu e-mail | Suscribirse

¿Trabajas en un salón?

Descubre el mundo de Estetica Profesional

Productos

Miércoles, 13 Junio 2018 08:53

Un 92% menos de encrespamiento, con Instant de-frizzer de Living Proof

Imprimir | E-mail

¿Te gustaría **reducir el encrespamiento** y, al mismo tiempo, **aportar brillo e hidratación** sin necesidad de lavar el cabello? Ahora, Living Proof lo hace posible.

Instant de-frizzer es un spray acondicionador en seco que, además de hacer todo eso, proporciona **protección UV**. Su exclusiva fórmula –que incorpora la **molécula patentada OFPMA**– ayuda a sellar la cutícula, dominar el encrespamiento hasta en un 92% y suavizar el cabello, sin dejar ningún tipo de residuo.

Es ideal para utilizar entre lavados. Se seca al instante y su **mezcla de cinco exclusivos aceites** mantiene el cabello saludable y resplandeciente.

A ti y a 8 amigos más os gusta esto

Twittear | Me gusta Sé el primero de tus amigos en indicar que te gusta. | G+

0 comentarios Ordenar por Los más antiguos

Añade un comentario...

Plugin de comentarios de Facebook

Publicado en **Productos**

Etiquetado como **Living Proof** **Instant defrizzer**

Temas relacionados (por etiqueta)

Living proof.®

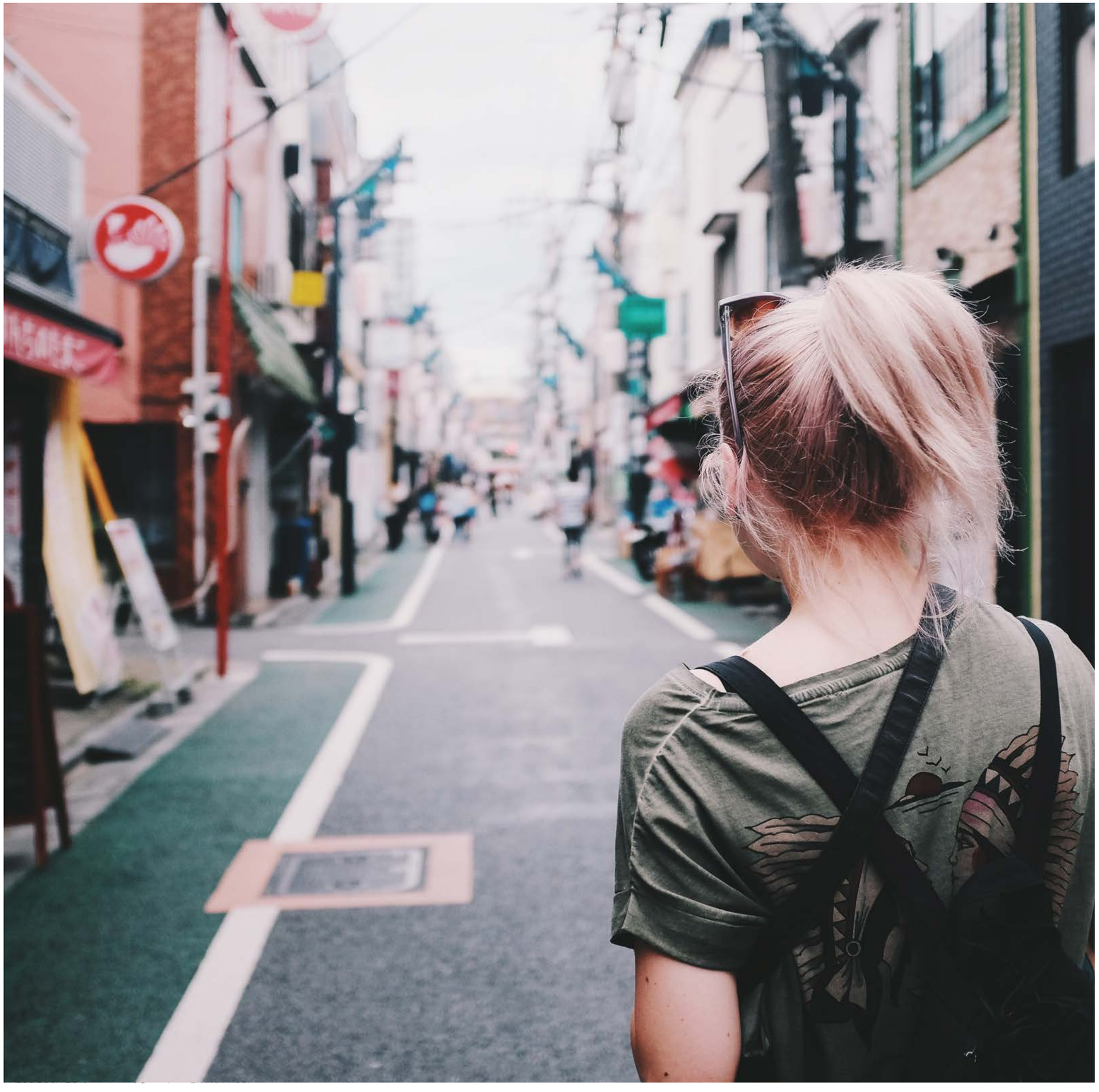

02
TRIMESTRE

CONSUMIDOR

una nueva manera de aplicación. El aceite en crema Elixir de Argán Original Remedies, de **Garnier,** no se aclara y suaviza sin apelmazar.

»AVIVA EL TONO

• Si te has teñido, te recomendamos usar la gama completa de productos de cuidado especiales para la coloración. Sus ingredientes devolverán al cabello la luz y protegerán el tono. Este es de **TRESemmé.**

• Descarta la idea de que los acondicionadores aplastan el cabello fino y te lo dejan sin movimiento. La gama *bio* de **Herbal Essences** te ofrece este especial para dar densidad.

»CABELLO REBELDE

• Aplica este spray bifásico sobre el pelo húmedo y podrás desenredarlo con facilidad. No se aclara, hidrata y aporta flexibilidad. Hydra Therapy es de **Jean Louis David.**

»PELO PERFECTO

• Perfect Hair Day, de la firma **Living Proof** te permite tratar el cabello a diario aportándole la suavidad e hidratación que necesita. Para todo tipo de pelo, con germen de trigo.

Cuidados básicos

ACONDICIONADORES

Tras el lavado, llega el momento de darle suavidad al pelo para poder desenredarlo. Pero estos productos hacen mucho más...

¿QUÉ COLOR DE MELENA TE GUSTA MÁS?

Jugar con el color del cabello va mucho más allá de querer –o no– tapar canas. Es una forma de cambiar de look, de transformarse o, sencillamente, de verse mejor. Estos son los tonos más rabiosamente actuales de esta primavera.

ORO ROSA:
EL RUBIO MÁS CÁLIDO

El clásico rubio fresa se hace menos "fresa" –y más dorado–. Con reflejos en tonos melocotón y otros en rubio casi rosado, este color aporta un carácter muy cálido y, a la vez, muy actual a las cabelleras doradas.

➔ Favorece a todas las pieles: más cálido en los cutis trigueños y más champán cuando hablamos de una tez más fría,aunque mejor si la base del cabello es clara, para evitar decolorar en exceso.

➔ Este tono queda mejor en los cabellos que viran más hacia el rojo que aquellos de reflejos beis o ceniza, pues esto les aporta profundidad.

ROJO CANELA:
PICANTE Y ESPECIADO

Oscuro. Profundo. Y lleno de fuerza a la vez. El pelirrojo se hace más rojo que nunca con los tonos canela.

➔ Este es el color perfecto para (¡cómo no!) pelirrojas por naturaleza, que pueden intensificar su tono natural con coloraciones vegetales o, dependiendo de su base, con henna, que, además, le da mucho brillo. En el caso de cabellos de base castaña, siempre quedará mejor en aquellos que tiendan a virar a tonos rojos e incluso anaranjados.

➔ El rojo es el color más fugaz de todos y pierde pronto brillo y fuerza. Por eso, requiere cierto nivel de compromiso para los retoques de color y, además, usar champús sin sulfatos y mascarillas repigmentantes. Mejor en cabellos que viren más a rojo que a ceniza, para mantener las tonalidades más cálidas.

1. Champú micelar específico para pelo rojo pH *4.5 Vibrant Red* de Bonacure (12 €). **2. Champú micelar** de Nivea (5,29 €). **3. Loción** *Instant Repair* de Living Proof (29 €). **4. Reparador** *Transformational Infusion* de I.C.O.N. (34,50 €). **5. Aceite** de brillo **en bruma** *Essence d'éclat* aura botánica de Kérastase (27,40 €). **6. Mascarilla** para cabello teñido *Hair Food Goji* Fructis de Garnier (5,95 €).

FLECHAZOS

COMPRAS TOP

El verano está a la vuelta de la esquina. Hacemos **la lista de nuestros aliados** para lucir perfectas bajo el sol.

1. ISDIN 'Hydro Lotion 50+' (19,50 €), protección bifásica. **2. INSTITUT ESTHEDERM** 'Traitement Des Intolerances Solaires' (49 €). **3. GERMAINE DE CAPUCCINI** 'Golden Caresse' (36 €), activador del bronceado con spf 30. **4. BELLA AURORA** 'Protector solar spf 50+ Pre-Base' (19,99 €), protector solar de amplio espectro.

PEINADOS 'NON-STOP'

Dar textura, moldear, fijar un peinado y tener la opción de cambiar a otro 'look' sin tener que lavar previamente el pelo. Todo eso lo podemos conseguir con la nueva arcilla 'Molding Clay' (25 €), de Living Proof. Ideal para todas las fans de los productos sin siliconas.

KITelle

1. E'LIFEXIR 'Fitness Gel' (16 €), estiliza tonifica y define. **2. SELVERT THERMAL** 'Ligne Corporelle Ready & Go 3 in 1'. **3. TALIKA** 'Bust Infuser' (29,90 €), tratamiento para pecho y escote. **4. SKEYNDOR** 'Body Sculpt Gel Frío' (33,50 €), efecto piernas ligeras. **5. WELEDA** 'Evening Primrose Age Revitalizing Body Oil' (23,90 €), aceite.

'CELEBRITY' CON LOOK DE MIU MIU.

The Bigger Splash y Kim Kardashian: dos estilos de *pool hair* que nos encantan.

Eau de Parfum Air Eternity, de Calvin Klein (c.p.v.).

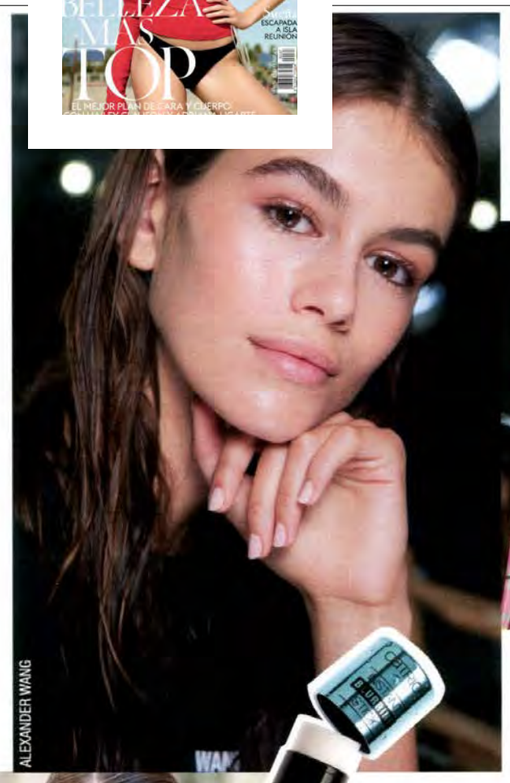

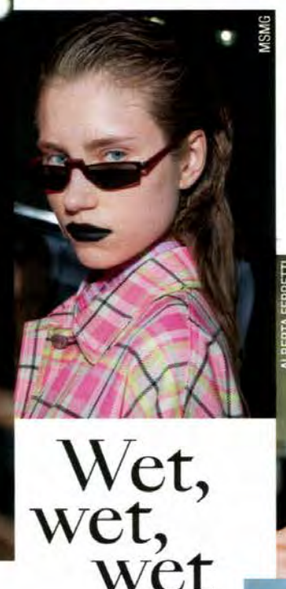

Wet, wet, wet

Como si acabaras de salir de la piscina a cualquier hora del día o de la noche. ¿Se te ocurre un look más sexy? Si te peinas hacia atrás o con la raya bien definida le darás un *twist* masculino. Para un look romántico, suéltate mechoncitos del flequillo y déjalos alborotados alrededor del rostro. Para un aire cherokee, hazte una coleta baja y rodéala con un elástico negro desde la nuca hasta el extremo.

Instant Blurring Stick, de Catrice (4,59 €).

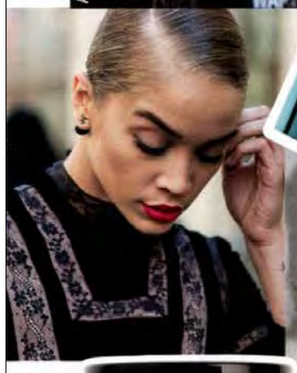

Arcilla moldeadora de fijación media, de Living Proof (25 €).

Argan Moisturizing Elixir, de Balmain Paris (28,50 €).

FOTOS: ©SEAN CUNNINGHAM, CORDON PRESS, GETTYIMAGES, THOMAS MATTIL.

EL PELO EN EL SENTIDO OPUESTO A LA CAÍ

Conseguir más volumen es el caballo de batalla de todas las mujeres que tienen el pelo fino. "No hay cabello sin movimiento", explica David Mallet, estilista de Sharon Stone, Natalie Portman o Kate Winslet, entre otras celebridades. Y añade: "Es esencial dotar al pelo de movimiento, elasticidad y personalidad". ¿El primer paso para conseguirlo? Toma nota, porque no es fácil. El estilista asegura que hay que lavarse el pelo un día a la semana. "Cuando lo hacemos con demasiada frecuencia; en lugar de cuidarlo, lo estropeamos y dañamos el cuero cabelludo", asegura Mallet.

Color + corte. No es un mito: un buen corte de pelo es la mejor forma de conseguir un cabello con volumen y movimiento. ¿Cada cuánto tiempo debemos sanear nuestra melena? David Mallet aconseja "cortárselo cada tres meses. Eso sí, cuando lo hagamos debemos cortarlo de verdad". Así que olvídate de pedir que te saneen las puntas. "Cuanto más pesa nuestra melena, más tiende a aplastarse al cuero cabelludo." La coloración adecuada también aportará una sensación visual de mayor movimiento. Omar El Gharbawy, director técnico en Maison Eduardo Sanchez, añade: "No recomiendo los tonos demasiado uniformes, porque son planos. Es mejor decantarse por coloraciones más modernas como el contouring, las mechas tigereye o babylights... Y aplicarlas en cortes escalados".

Adiós a las mechas tradicionales: bienvenidas balayage. "Las clásicas mechas con papel de plata son las más agresivas para el cabello fino. Si no queremos renunciar al rubio, es muy recomendable la técnica balayage. El tiempo de exposición es más reducido, por lo que es mucho menos dañino para el pelo", señala Omar El Gharbawy. Además, si solo queremos cubrir parcialmente las canas, "podemos apostar por algún reflejo hecho con un tinte delicado o por un baño de color que ofrece hasta un 80 por ciento de cobertura".

Máximo calor, mínima potencia. El secado es un paso sustancial para conseguir el volumen deseado. Además, al contrario de lo que muchos piensan, "no estropea el pelo, la única diferencia entre utilizar o no el secador es el efecto de peinado que deseemos conseguir", explica el estilista David Mallet. Por su parte, el director técnico de Maison Eduardo Sanchez señala la importancia de la técnica del secado: "En el caso del cabello fino, mi truco es empezar por los medios y puntas, de arriba abajo, ayudándome con los dedos como si fueran un peine." La dirección del aire y el calor ayuda a sellar y abrillantar la cutícula del pelo, que está hecha de escamas. Por eso es tan importante respetar la dirección. "Para terminar, boca abajo, despega las raíces con la ayuda de los dedos o con un peine de púas anchas", añade Omar El Gharbawy.

¡Sube volumen!

Spray reparador de Keratina Seskavel, de Sesderma (16,95 €). Full Dry Volume Blast, de Living Proof (29 €). Spray texturizante Bedroom.Hair, de Kevin Murphy (25,30 €). Agua texturizadora Eau de Vagues de la gama Aura Botanica, de Kérastase (27 €). Laca Volume Creation, de Pantene Pro-V (3,99 €). OG Foam Styling Mousse, de ICON (25,50 €).

Recupera el difusor de los 80. Sí, ese aparato que acompaña al secador y que solemos abandonar en el tocador. ¿Cómo utilizarlo? Omar nos da las claves: "Inclina un poco la cabeza hacia los lados y, usando el difusor como si fuera la propia mano, vamos *arrugando* el cabello desde las puntas hasta las raíces".

Dirección: a contracorriente. El sentido en el que desarrollemos el secado es esencial para lograr el efecto deseado y no el contrario. El estilista Omar recomienda secar el cabello en la dirección opuesta a su caída natural: "Tanto de un lado para otro como de atrás hacia delante". De esta forma, cuando volvamos a peinarlo, "notaremos una favorecedora sensación de volumen", concluye el estilista.

TEXTO: MÓNICA PÉREZ. FOTO: ©CAMILLA AKRANS/ AUGUST/ CORDON PRESS

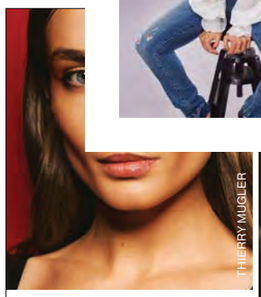

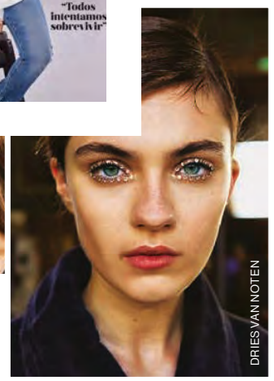

Cuestión de **raya**

¿Siempre llevas el pelo hacia el mismo lado? Apunta esto: cambiar la forma en la que te peinas puede transformar tu look y mejorar la salud de tu melena. Por C. U.

Al centro o a un lado

QUÉ DICTAN LAS TENDENCIAS

Depende de dónde busques la inspiración. Si eres de encontrar tus musas *beauty* en Instagram, te darás de bruces con mucha raya en medio al más puro estilo "control total sobre tu pelo" con un liso perfecto (y excesivo) a lo Kim Kardashian o Chiara Ferragni. Si prefieres la creatividad de la pasarela, los argumentos van más a favor de la raya al lado, pero sin exageraciones y con un toque muy *lady*, como en los desfiles Dries Van Noten y Dolce & Gabbana.

1. Restore Smooth Blowout Concentrate de **Living Proof** (28 €).

2. OSIS+ Fab Foam de **Schwarzkopf Professional** (12,95 €).

3. Heat Styler Primer de **Biolage R.A.W.** (22 €).

¿Te aterra el cambio?

¡NO ME VEO!

No es por llevarte la contraria, pero el cambio es necesario. Porque llevar el pelo siempre hacia el mismo lado puede acabar estropeándolo. Sobre todo, si lo luces larguísimo. El peso del cabello que tira de la raíz se acumula siempre sobre el mismo punto. Al forzar esta situación de forma constante, el cabello y sus anclajes se acaban debilitando. Si lo cambias de sitio, no solo liberas y oxigenas la raíz, también la levantas, lo que mejora su volumen. Para que se adapte mejor a los cambios, añade a tu rutina de cuidado un sérum

4. Forticea Loción Fortificante para todo tipo de cabellos de **René Furterer** (19,20 €).

5. Hair Rituel Sérum Revitalisant Fortifiant Le Cuir Chevelu de **Sisley** (150 €).

Nuevas rutinas

¡ASÍ DISIMULO MEJOR LAS CANAS!

Es muy común que los cabellos blancos empiecen a hacer su aparición por la zona de las sienes. Y movilizar toda tu melena por encima ayuda a disimularlo entre tinte y tinte. Pero ya cuentas con herramientas que te facilitan el encubrimiento total sin necesidad de estar pendiente de si asoma alguna cana entre tu peinado. Para empezar, tienes los pulverizadores de retoque que, directamente, las pintan del tono más parecido a tu pelo. Son para emergencias y duran lo que tardas en lavarte el pelo, pero te sacarán de un apuro. Y la gran novedad es PhytoRE 30 de Phyto, un sérum repigmentante desde la raíz que no usa colorantes. Se basa en un péptido, el RE 30, que es capaz de reactivar la pigmentación. ●

6. Phyto RE 30 Tratamiento anti cabellos blancos de **Phyto** (49 €).

ESTE MES descubrimos

La línea Full de Living Proof® transforma el cabello fino para convertirlo en cabello grueso natural. La tecnología Full crea volumen hasta 5 veces más duradero que los productos tradicionales gracias a una molécula voluminizadora que deposita un patrón de micro-diminutos puntos espesantes a lo largo de cada cabello. El resultado es un cabello con un volumen natural y radiante. Sin aceites, siliconas, ni sulfatos. Champú y acondicionador 25 €/ud.

La nueva gama Be+ Ultra concentrados Booster se compone de cinco exclusivos pre-tratamientos pensados para atender las necesidades de las pieles más exigentes, con un cuidado extra como complemento a su ritual habitual. Se aplican siempre tras la limpieza facial, y antes del sérum y la crema, ya que realizan funciones complementarias. Cuentan con activos encapsulados en niosomas para alcanzar las capas más profundas de la piel y liberar más ingredientes. 54, 95 €.

Disfruta de una ducha y baño tropical con las novedades de Cottage: Smoothie fruta de la pasión y Piña-leche de coco. Sus fórmulas de gran calidad y sus texturas enriquecidas con extractos naturales y agentes hidratantes nos proponen un viaje sensorial. Smoothie Fruta de la Pasión se derrite por sus notas frescas y picantes. Piña-leche de Coco nos transporta a una playa del Caribe con su aroma penetrante. 4,95 € en El Corte Inglés.

Si quieres conseguir un bronceado inmediato sin autobronceador, con Instant Tan Lotion de St. Tropez lo obtendrás en tan sólo dos minutos, lo que tardes en aplicártelo. Hidrata y aporta color al instante en rostro y cuerpo durante 24 horas. No mancha la ropa y se retira en la ducha con agua y jabón. Fácil, ¿no? 15 €.

Probamos el Masaje Kobido en **Luis & Tachi**. De origen japonés, se trata de un masaje que que consiste en ir trabajando y estirando manualmente los músculos faciales y craneales. Se usa como terapia alternativa para quitar dolores de cabeza, contracturas..etc. En belleza provoca un efecto lifting inmediato y una luminosidad increíble. La piel aparece relajada y oxigenada. En Luis&Tachi dura una hora y media y se combina con productos de La Biosthetique y el resultado es espectacular. Perfecto para ocasiones especiales, su efecto dura varios días. Pide cita en luisytachi.com

NUGGELA & SULÉ 'Polinesia Champú Premium' (24,90 €).

DESSANGE 'Shampooing À la Menthe Poivrée' (23,50 €).

KIEHL'S 'Smoothing Oil-Infused Conditioner'.

LIVING PROOF 'Full Dry Volume Blast' (29 €).

CUIDADOS EN CASA

POTENCIA LOS RESULTADOS DE LOS PROTOCOLOS CON PRODUCTOS 'AD HOC' A LAS NECESIDADES DE TU PELO

THE BODY SHOP 'Banana Shampoo' (7 €), con plátano.

L'ORÉAL PARIS 'Botanicals Fresh Care Mascarilla'.

CHRISTOPHE ROBIN 'Shampooing Solide Hydratant'.

KÉRASTASE 'Aura Botanica Concentré Essentiel'.

BIOLAGE 'Color Care Shampoo' (23 €), con leche de coco.

FOTOS: MARA ALONSO. MAQ. Y PEL.: MONTSE RIBALTA. MODELO: CLARA MAS

BELLEZA
PRIMER PLANO

LOS CUATRO MANDAMIENTOS I

«La melena a la altura del mentón es el corte de la temporada. En los rostros redondos, mejor con un desfilado más agudo en el contorno, y en los ovalados, con flequillo», dicen en Camille Albane (camillealbane.com/es). Otra opción es peinar con raya en medio. «Favorece a todas, pero los cabellos encrespados han de recurrir a un acondicionador que aporte peso», según Dessange (dessange.com/es)

Aceite en crema hidratante Elixir de Argán Original Remedies, de GARNIER (3,30 €).

Espray de acabado, que deja el cabello flexible, Bedroom. Hair, de KEVIN MURPHY (25,30 €).

Crema para control y manejabilidad, T.B.D. Multi-Tasking Styler, de LIVING PROOF (25 €).

Laca Barrera Antihumedad, Frizz Ease, de JOHN FRIEDA (7,30 €).

PELO A REMOJO

Es el acabado más refrescante del verano y se puede lucir tanto con el pelo suelto (Etro, Jason Wu o Marni) como recogido (Chanel, Alexander McQueen o Christopher Kane). «Este año se reinventa con rayas laterales bajas y ligeros tupés en diagonal; también se atreve con melenas lisas y rizadas», explica Caroline Greyl, directora de Leonor Greyl. «La versión semimojada –se centra en la parte superior, medios y puntas o solo en el flequillo– es la más puntera». Imprescindible aplicar gel o crema de efecto húmedo o aceite sobre el cabello.

Huile Prodigieuse, de NUXE (29,90 €) y gel À l'Hibiscus, de LEONOR GREYL (18,20 €).

Su sencillez y versatilidad la hacen ideal para cualquier momento. «Durante el día ha de traducirse en algo fácil: una coleta baja con la raya lateral marcada, o una más suelta, a media altura de la melena. Al caer la noche, optaremos por las más tirantes, con el cabello muy liso, porque aportan elegancia. Las altas, con la raya en medio o recogidas a media altura, y con las puntas onduladas otorgan feminidad», afirma Esther Barbero, estilista de Art Lab Salón (artlabmad.com). Un toque de champú en seco proporciona textura y cuerpo al cabello y una dosis extra de fijación inmediata.

Dry Me EIMI Love Edition, de WELLA PROF. (18,30 €).

Tratamiento tres en uno para diferentes necesidades capilares, Hair Foods, de GARNIER (5,95 €/c. u.).

CUIDADOS TODOTERRENO

Los expertos coinciden: la falta de tiempo es el motivo por el que las mujeres no usan mascarilla. Por esto triunfan los productos tres en uno: acondicionan, desenredan y dan brillo.

ente de ella. Sobre melenas largas que eguir siéndolo. Lo mejor es que ahora, antes de disciplinar, puedes apostar por mejorar la longitud (y sobre todo, la resistencia) con champús y productos específicos, como Extensioniste o Dream Long, y con propuestas *clean,* como Source Essentielle. Asegura el brillo, la elasticidad, la forma y la protección con un toque de aceite con vitaminas.

La palabra clave es la hidratación. El brillo y la manejabilidad dependen

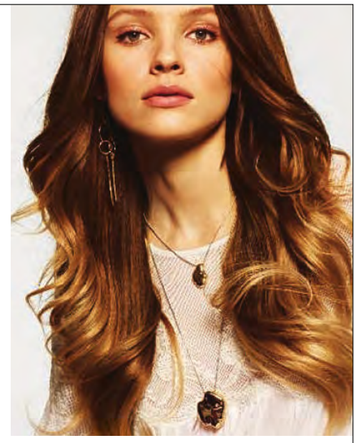

1. Champú Extensioniste Bain de **Kérastase** (18 €). **2.** Elvive Dream Long Crema Stop Tijeras de **L'Oréal Paris** (4,60 €). **3.** Source Essentielle Daily Detangling Cream de **L'Oréal Professionnel** (c.p.v.). **4.** Aceite Seco Repara & Protege con Vitamina E de **Pantene** (6,49 €).

Un *pixie* con cuerpo y **mucha personalidad**

Si tu corto se queda deslabazado en cuanto te lo lavas, cámbiate a un combo champú-acondicionador que aporte nutrición profunda. Definir la textura implica trabajar los mechones con pasta moldeadora. No la apliques de golpe, hazlo por zonas y seca ayudándote de los dedos: retuerce cada mechón y lánzalo hacia delante bajo el chorro de aire a temperatura media. Si ves que no consigues el cuerpo que buscabas, duplica el efecto con un spray texturizante sobre el cabello ya completamente seco.

1. Champú Nutritivo Ylang Ylang de **Klorane** (14,74 €). **2.** Bio:Renew Acondicionador Suave Aceite de Moringa Dorada de **Herbal Essence** (4,99 €). **3.** Style Lab Molding Clay de **Living Proof** (25 €). **4.** Spray Texturizante Seco de **Moroccanoil** (28,50 €).

Rizos que van más allá de las **ondas surferas**

El verano pide melenas liberadas y con textura de sal. Pero si no quieres renunciar a la ondulación bajo control, tienes que insistir en los pasos previos. ¿Qué significa? Que no perder la hidratación es esencial desde el champú y que la mascarilla de nutrición profunda es imperativa. Después, aplica una crema para acentuar el rizo (contienen polímeros que vuelven la onda más elástica) y otra para fijarlo de forma natural y sin endurecerlo.

1. Champú Pure Locks de **Aussie** (6,14 €). **2.** Mascarilla HairFood Banana Fructis de **Garnier** (5,95 €). **3.** Hyaluronic Moisture Kick Curl Power 5 de **Bonacure** (13,67 €). **4.** Twisted Curl Magnifier Styling Cream de **Sebastian** (28,90 €).

CUIDADO FACIAL **Ácido hialurónico**

Deborah Group lanza Dermolab, su marca de cuidado facial orientado a la prevención del envejecimiento, la hidratación y la limpieza mediante el uso de innovadoras fórmulas a base de ácido hialurónico. Exfoliante 7,90 €
www.deborahmilano.es

LUZ Y COLOR **Hechos en España**

La colección de Pablosky para el verano te traslada al sol y las olas de California con nuevos y originales diseños llenos de color. Los tonos tierra, champagne, rosas y plateados se combinan con modelos flúor, amarillos y azules para llenar de estilo los días más calurosos.
www.pablosky.com

CEPILLO DE VAPOR **Siempre a punto en un mome**

Rowenta ha creado el nuevo cepillo de vapor Access'Steam, que te ayuda a eliminar arrugas , a desodorizar y desinfectar todo tipo de tejidos en un momento y sin complicaciones. Este cepillo de vapor está listo para usar en solo 45 segundos. Gracias a su depósito de 200 ml. te ofrece una autonomía de 10 minutos. Pvr: 69,99 €

AL BUEN TIEMPO **Buena cara**

La nueva gama Nivea Sun Protección Facial UV tiene una textura increíblemente ligera que responde de forma específica a las distintas necesidades de la piel del rostro, al tiempo que proporcionan una protección UVA/UVB inmediata y eficaz.

Restore Smooth Blowout Concentrate, de Living Proof, es un tratamiento único para tus peinados con calor, que transforma el cabello grueso o áspero en suave y manejable para hacer tus secados más fáciles, visiblemente más sanos y rápidos. Pvr: 28 €

ECOLÓGICA **Vasitos listos para consumir**

Carretilla ha lanzado los vasitos de Quinoa Real Ecológica, lista para consumir tanto en frío como en caliente con solo un minuto al microondas. Están elaborados con quinoa de cultivos 100% ecológicos, que respetan y protegen el medio ambiente. Pvr: 1,99 € *pack* de 2 vasitos.

VINO EXCLUSIVO **Castillo de Albai se renueva**

El Casino de Madrid fue el lugar elegido por la compañía Félix Solís Avantis para la presentación de la renovada gama de vinos Castillo de Albai de la bodega de Pagos del Rey DOCa. Rioja. Un evento exclusivo, presidido por el presidente de la compañía, Félix Solís Yáñez, ante cerca de doscientas personas del mundo del vino.

TICIAS

RESULTADOS INCREÍBLES

Rilastil Cumlaude lanza un nuevo producto, Xeralaude Podos, específico para el cuidado y tratamiento de los pies secos y agrietados. Gracias a su rápida absorción y su acción hidratante, queratolítica y reepitelizante se consiguen resultados visibles a los tres días de su aplicación. Este verano presume de pies.

CABELLO SIEMPRE SUAVE

La nueva fórmula creada por Living Proof, Restore Smooth, ha sido desarrollada para solucionar los tres puntos claves para un estilo pulido: suavidad, velocidad y protección. Un tratamiento único para tus peinados con calor, que transforma el cabello grueso en suave y manejable y tus secados más fáciles y rápidos.

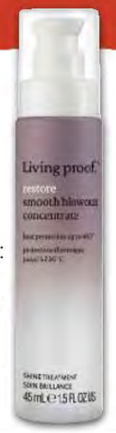

LIBÉRATE DEL VELLO... Y DEL DOLOR

La manera más agradable de conseguir una piel suave durante semanas se llama Skin Spirit. Las nuevas depiladoras de Rowenta creadas para que la depilación sea más fácil, rápida e indolora. Gracias a su sistema anti-dolor, eliminarás el vello sin molestias. ¡Anímate!

SABOR ÚNICO

Oroweat Frutos Rojos es el nuevo lanzamiento de Bimbo, especialista en panes multisemillas y cereales, que incorpora riquísimos arándanos y frambuesas. Una mezcla única que hace las delicias de los paladares gourmet más exigentes. Una alternativa para los que optan por una comida variada y equilibrada en la oficina.

CADA DÍA EN ARMONÍA CON LAS FLORES DE BAC

La gama de las 38 Flores de Bach Originales cuenta con una cuidadosa selección de flores, plantas y árboles silvestres. Están agrupadas por diferentes tipos de sentimientos: miedo, soledad, sensibilidad, falta de interés, inseguridad, tristeza y preocupación excesiva, para aportar armonía serenidad en el día a día. Un método sencillo y suave apto para toda la familia Lleva serenidad y armonía emocional a tu vida.

ctelería ovadora

y Bacardi nos presentan yecto que se inicia con la ón de Bacardi Innovation Lab, ier taller creativo dedicado eatividad e innovación en ería. Está integrado en el o de coctelería El Enigma, rtenece al grupo El Barri ert Adrià. El objetivo es iar un nuevo diálogo entre nomía y coctelería que ive una nueva revolución de territorios. **elbarriadria.com**

Calidad y proximida

Crianza de Nuestros Mares ha presentado en el Salón Gourmets taller de ceviche a base de dorada lubina y corvina, que pone de manifiesto las excelencias de esto pescados, máxime en la preparaci de ceviches por su frescura y sab **crianzadenuestrosmares.com**

or único

nzana Crimson Snow es una una "moderna" que destaca por bores diferentes que hoy en demandan. Crujiente, jugosa y toque dulce que insinúa, sin ar empalagoso. ¡Pruébala! **onsnow-apple.com**

Suavidad y estilo

Living Proof nos presenta un tratamiento único para tus peinados con calor, que transforma el cabello grueso o áspero en suave y manejable para hacer tus secados más fáciles, visiblemente más sanos y rápidos en la mitad de tiempo. **livingproof.es**

Sabros cremos

Almond Bree ha creado ur yogur elabor con bebida d almendras, rica en calci una fuente d vitaminas D, B12. Además ligera, crem sin soja y ba grasas. **almondbree**

abor más rico

empresa conocida por ser a cuyos filtros enriquecen agnesio el agua del grifo, ha o una campaña en nuestro e la mano de su embajador Chicote. Atrévete a probar "el más rica". **bwt-filter.com**

Universo de fantasía

Catan, el juego de mesa más popular, se sumerge en el mundo lleno de fantasía más aclamado de la historia de la televisión, "Juego de Tronos". Mucho más que aventuras. **devir.es**

Entereza y carácter

Noken Porcelanosa Bathrooms y diseñador Simone Micheli han cre este conjunto de baño fundament en la reinterpretación más actual de los clásicos del diseño. Diseño funcionalidad. **noken.com**

PUBLICIDAD

MEDIO **ELLE** · MES **ABRIL**

PUBLICIDAD

MEDIO **ELLE** · MES **MAYO**

ESPECIAL

MEDIO **BEAUTYBLOG.ES** · MES **ABRIL**

ir (de verdad) volumen en el pelo

pelo · Acabado · Acondicionador · Champú · Laca · Abr 3, 2018

Siempre he podido presumir de tener lo que los peluqueros llaman "un buen pelo": fuerte, largo, con volumen y mucha cantidad.

Sin embargo, con la edad y el abuso de herramientas de peinado (secadores y tenacillas sobre todo) se ha ido volviendo más seco, castigado y ha perdido fuerza y por consiguiente, volumen.

De hecho, ya os he confesado muchas veces que lo lavo a diario solo para volver a tener volumen y ser capaz de peinarlo, aunque en realidad, el pelo esté limpio.

Si pudiera encontrar al genio de la lámpara y me concediera tres deseos (relacionado con el pelo, que si no tendría muchas otras cosas que pedirle antes que esto...) serían: aprender a peinarme yo sola, que el pelo no se encrespe por las noches y que no pierda volumen.

De esta forma, evitaría tener que lavarlo, secarlo y peinarlo y se conservaría más sano.

Hoy os quiero hablar de una nueva linea de productos para lograr volumen en el pelo que llevo probando un par de semanas, en mi pelo y en el de toda la familia y que, de verdad os digo, me tiene impresionada.

Sobre mí

Susana García | Contactar

Sígueme en:

Cada mañana en tu email:

Escribe tu email:

Enviar

Suscríbete por email:

Suscribirse

Mi otro blog...

MI MAMÁ TIENE UN BLOG

ESPECIAL

MEDIO **ENFEMENINO.COM** · MES **ABRIL**

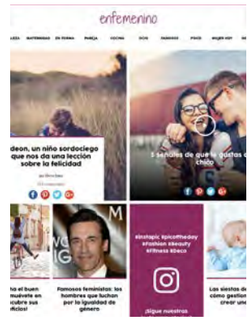

Foros · Álbumes

Suscríbete a nuestro canal de Youtube

- Hay ingredientes que debes evitar en tus productos para el cabello, sobre todo el alcohol porque reseca aún más el cabello. Esto también ocurre con las espumas. Existen líneas específicas que tratan el encrespamiento y utilizan ingredientes activos especialmente formulados contra él. El No Frizz Shampoo (25€) de Living Proof es la opción perfecta para combatir el encrespamiento desde el lavado.

Sandalias planas muy arregladas para no tener que llevar tacones ♡

No te pierdas

Consejos para sentirte SÚPER bien

© Carola de Armas

Con tanto **secador y plancha**, el pelo requiere bastantes cuidados. No solo **nutritivos y reparadores**, para contrarrestar todo el daño producido por el calor, también protectores para evitar que ese daño se produzca. Y he encontrado **un sérum que protege del calor de las planchas** hasta 230 grados, pero que además **es capaz de hacer que tardemos la mitad en secarnos el pelo** gracias a su fórmula que se activa con el calor y que acelera el secado.

COMPRAR

Restore Smooth Blowout Concentrate, de Living Proof
© Cortesía de Living Proof

COMPRAR

Se trata de **Restore Smooth Blowout Concentrate, de Living Proof**. Lo he probado esta mañana y lo primero que me ha sorprendido es que con dos *pumps* repartidos por el pelo húmedo, antes de secarlo, **he tardado la mitad de tiempo en conseguir que el pelo quede completamente seco**. Puede parecer una tontería o que solo sirve para ahorrar tiempo (que ya sería bastante) pero **cuanto menos tiempo esté expuesto el pelo al calor, menos se daña**. Además tiene emolientes suavizantes que alisan la cutícula del pelo y hacen que este quede **mucho más suave y brillante**. Por lo que el resultado es espectacular.

Un gusto para pasar luego la plancha y que se quede perfectamente liso con solo una pasada. Chicas, en serio, merece mucho la pena.

ESPECIAL
MEDIO **GLAMOUR.ES** · MES **MAYO**

Sandalias planas muy arregladas para no tener que llevar tacones ♡

No te pierdas

Consejos para sentirte SÚPER bien

VER 14 FOTOS

15 melenas "lavar y listo" con las que despe del secador

Sí, soy toda una experta. De adolescente era capaz de pasarme días enteros en casa **haciéndome la toga** (porque aún nadie había inventado **esta maravillosa toalla**). La llegada de **las planchas para alisar** fue una de las mejores noticias de mi vida (**¡y además también sirven para hacer ondas!**).

El pelo liso LO PETA.
@ Carola de Armas

Sin embargo, también me gusta tener **una melena sana** por lo que **usar planchas** día sí, día también no es una opción por mucho que las ame o use **protectores de calor maravillosos** como **el Smooth Blowout Concentrate de la línea Restore, de Living Proof. ¿Y entonces qué opción me queda?** Apunta amiga: **cepillo alisador**.

TIENDA REGALA CAJA DEL MES CAJA SIN SUS

sabes que tenemos un 2x1?

¡Hola guapa! Hoy es el **día Mundial del Orgullo Friki** y como sabemos que tú eres una auténtica friki de la belleza, queremos premiarte con un súper REGALO al que no podrás resistirte. Ahora con tu **suscripción mensual** a **Guapabox** te llevas una de estas dos cajas. Y lo mejor es que ¡tú eliges la que más te guste!

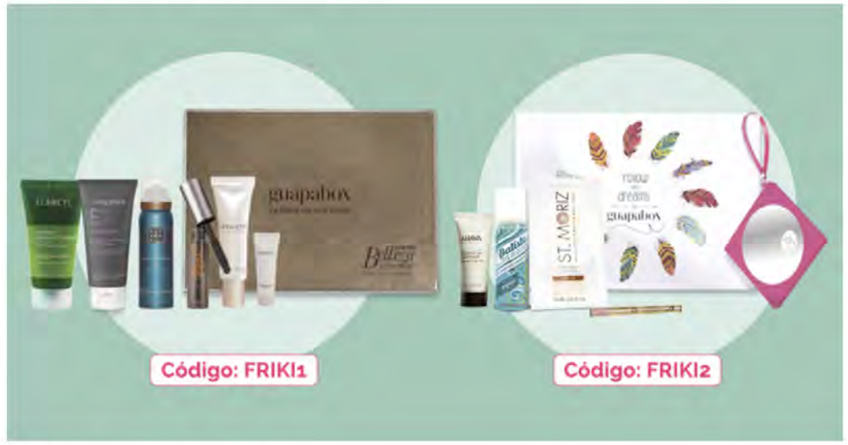

Friki 1 – Caja premios belleza

Peeling Radiant Instant Skin Antifatigue + muestra Terapia Hidratación Intensa de **Atashi**

Máscara de pestañas They're Real de **Benefit**

In Shower stylier de **Living Proof**

Gel de ducha en espuma The Ritual of Hamman de **Rituals**

Exfoliante tonificante de **Elancyl** (30ml)

Friki2 – Caja Follow your dreams

Essential Day Moisturizer de **Ahava** (15ml)

Espejo ¡OHLalá! de **Beter** (Tamaño venta)

Sombra de ojos Monomatic de **D'Orleac Professional** (Tamaño venta)

Dry Shampoo Original de **Batiste** (50 ml)

Loción Autobronceadora Medium **St. Moriz** (50ML)

¿Cuál es tu caja favorita? No dudes en acudir a nuestra web ¡elige tu favorita! y llévatela de REGALO

InStyle

15 / 25 | **El peinado perfecto para el estilo 'garçon' lo tiene Kate Hudson**

Para aquellas con pelo muy corte, este peinado es ideal. Retíralo hacia atrás, con flequillo de lado y dale forma con una arcilla moldeadora como puede ser la Molding Clay de Living Proof (25€). Lograrás recrear el estilo espectacular de Kate Hudson en los premios SAG 2018.

AXELLE / BAUER-GRIFFIN / FILMMAGIC

ESPECIAL

MEDIO **VANITATIS.COM** · MES **MAYO**

VANITATIS El Confidencial

BELLEZA

- **Wooden Paddle Brush**, de Aveda (28 €).
- **Champú de verbena**, de L'Occitane (16 €)
- **Luminous Reboost Mask**, de Wella (23,80 €)

- **Spray acondicionador de Schwarzkopf** (14 €)
- Living Proof de Blowout (24,50 €)
- **Suero Iluminador de Montibello** (20 €)

¿Tienes un dispositivo móvil iOS o Android? Descarga la APP de Vanitatis en tu teléfono o tablet y no te pierdas nuestros consejos de moda, belleza y estilo de vida. Para iOS, pincha aquí, y para Android, aquí.

ESPECIAL

MEDIO **MUJERHOY.COM** · MES **MAYO**

a lo **Kim Kardashian o Chiara Ferragni**. Si prefieres la **creatividad de la pasarela**, los argumentos van más a favor de la raya al lado, pero sin exageraciones y con un toque muy lady, como en los desfiles Dries Van Noten y Dolce & Gabbana.

d.r.
Restore Smooth Blowout Concentrate de Living Proof (28€).

¿Te aterra el cambio de raya?

No es por llevarte la contraria, pero el cambio es necesario. Porque llevar el pelo siempre hacia el mismo lado puede acabar estropeándolo. Sobre todo, si lo luces larguísimo. **El peso del cabello que tira de la raíz se acumula siempre sobre el mismo punto**. Al forzar esta situación de forma constante, el cabello y sus anclajes se acaban debilitando. Si lo cambias de sitio, no solo liberas y oxigenas la raíz, también la levantas, lo que mejora su volumen. Para que se adapte mejor a los cambios, añade a tu rutina de cuidado un sérum fortificante.

Festivales Concurso #MeghanMarkle

D.R

Restore Smooth concentrate, Living Proof

Se usa para peinar con el secador, deja el pelo más suave en menos tiempo.

Restore Smooth concentrate, Living Proof (28 euros).

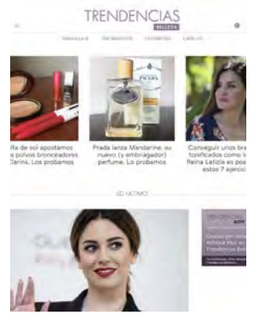

TRENDENCIAS

"8 mascarillas capilares para que el verano no le pase factura a tu melena" Compartir f 12

Cuando el cabello está ya muy dañado necesita **un tratamiento SOS** que lo repare y acondicione en profundidad. Esta mascarilla promete devolver la salud al cabello haciendo que se vea más brillante y fuerte.

La firma incluye en su fórmula la molécula de cabello saludable patentada OFPMA de la marca que **logra restaurar las cutículas** dañadas, y por otro lado restaura los niveles de humedad para que se asemejen a lo que es un cabello sano y bonito.

La podréis encontrar en Nordstrom, precio 38,74 euros.

CLARA

Según los peluqueros expertos, una vez las puntas empiezan a abrirse, actúan como una cuerda deshilachada y, si no ponemos remedio, estas puntas seguirán deshaciéndose. También existen en el mercado productos que cierran al instante las puntas abiertas como si fuese una cremallera. Te lo enseñamos.

7/24

FRENA EL "DESHILACHADO"

Esta crema ligera cierra las puntas abiertas para mantener el cabello sano y que se vea como recién cortado. Se puede aplicar en seco, una vez finalizado el peinado.

Perfect Hair Day Fresh Cut Reparador de Puntas de Living Proof, 24€

8/24

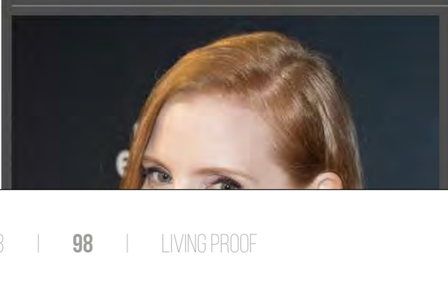

CÓMO EVITAR LAS PUNTAS ABIERTAS

Las puntas se abren generalmente

los problemas de pigmentación.

· Si puedes (no siempre es posible) **duerme bo** evitarás arrugas en el rostro y en el escote.

· ¿Se te **enreda mucho el pelo** y tienes una melena XXL? Duerme con el cabello en **dos trenzas grandes** y muy sueltas. Como beneficio adicional, despertarás con ondas surferas.

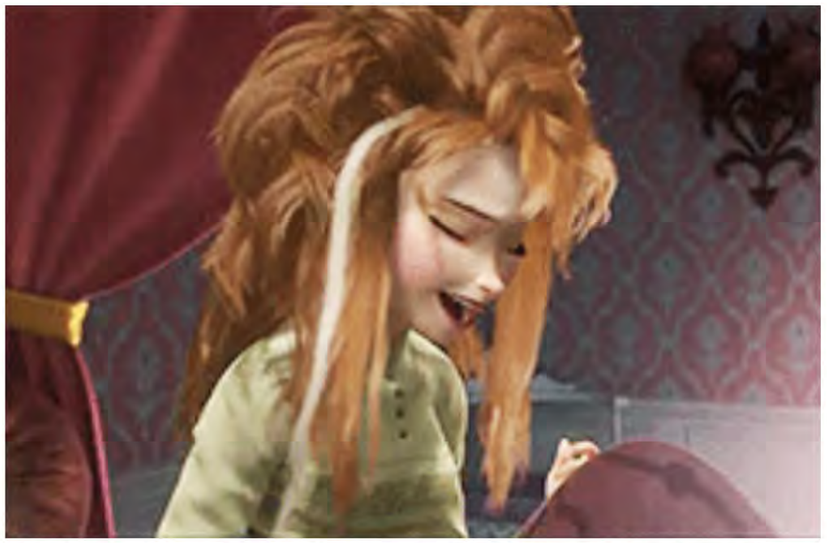

· En caso de que tu problema capilar sea un **cabello** más **deshidratado** que un camello tras un mes en el desierto y su textura se parezca peligrosamente a la paja, recurre a un sérum de uso nocturno. Es como una crema hidratante para el pelo: son ligeras, no engrasas, pero hidratan en profundidad. Entre nuestros favoritos se encuentran **Essence Absolue Overnight Serum de Shu Uemura** o **Perfect Hair Day Night Cap de Living Proof**.

cuerpo y mucha personalidad

queda deslabazado en cuanto te lo lavas, **combo champú-acondicionador que aporte nutrición profunda**. Definir la textura implica trabajar los mechones con pasta moldeadora. No la apliques de golpe, hazlo por zonas y seca ayudándote de los dedos: retuerce cada mechón y lánzalo hacia delante bajo el chorro de aire a temperatura media. Si ves que **no consigues el cuerpo que buscabas, duplica el efecto con un spray texturizante** sobre el cabello ya completamente seco.

1. Champú Nutritivo Ylang Ylang de Klorane (14,74 €). 2. Bio:Renew Acondicionador Suave Aceite de Moringa Dorada de Herbal Essence (4,99 €). 3. Style Lab Molding Clay de Living Proof (25 €). 4. Spray Texturizante Seco de Moroccanoil (28,50 €).

Pin it

lo mejor es llevar esta melena con un fle

4. Se adapta a cualquier edad. "Desde a cumplido los 50 años. Con un acabado funciona siempre".

yan
ada,

¡Presume de melena! Trucos y tratamientos de celebrity para tener un pelo brillante

MARTA VILLALBA

Come sano, bebe mucha agua y... pásate por la peluquería para poner tu cabello a punto. Y si no, siempre te quedan el sérum, el spray de brillo o la mascarilla, que te puedes

5. Con pelo rizado o liso, sin problema. "Es un carré perfecto para cabellos ondulados porque se notan muy bien el movimiento y las capas. En este caso no tendrás que preocuparte de nada: lo lavas, lo secas al aire y te olvidas. Pero eso no quiere decir que los lisos queden excluidos: si te aplicas una mousse que dé volumen y te secas el cabello con la cabeza hacia abajo para separar el cabello de la raíz, conseguirás un carré espectacular".

En el neceser

• **Pelo de surfera.** Para lucir un carré como recién salido de las playas de California, este spray crea el mismo efecto que el agua salada. Además está infusionado con coco, naranja y frutos rojos. **Surf Spray Malibu Beach, de**

NOTA DE PRENSA

MEDIO **BEAUTYBLOG.ES** · MES **JUNIO**

MAQUILLAJE · PELO · CUERPO · CREMAS · BEAUTY FOOD · BIENESTAR · RUNNING · SOBRE MÍ

Portada › pelo › Acabado

El producto con el que muchas llevamos años soñando

pelo · Acabado · Protector térmico · junio 4, 2018

Hay muchos productos dirigidos a evitar el encrespamiento del cabello.

Yo misma soy una fanática de este tipo de productos porque a base de ponerme mechas, utilizar planchas y tenacillas, tengo el cabello seco y castigado y, con la falta de hidratación y del ese "aceite" que lo recubre de forma natural cuando está sano, se encrespa fácilmente.

Os he confesado muchas veces que me lo lavo a diario porque sin necesitarlo (el pelo está limpio), no sé peinar y quitar el encrespamiento que me aparece por la noche.

Encontré una maravilla de productos de **Living Proof** hace años, con la gama ~~frizz~~ (se escribe así tachado, no es un error del corrector, jajaja...). Y soy fan del champú y el acondicionador.

Después probé el Night Cap, que es un producto que aplicas por la noche y evita que se encrespe el pelo y cuyos resultados son espectaculares, pero que no siempre me acuerdo de aplicarme o lo tengo a mano.

Resumiendo: sabíamos cómo evitar el encrespamiento pero... ¿qué hacer si el cabello ya estaba encrespado? Que yo sepa, no existían productos para ello... hasta ahora.

Sobre mí

Susana García | Contactar

Síguenos en:

Me gusta · Compartir · A Rebeca Torres y 50 mil personas más les gusta esto.

Cada mañana en tu email:

Escribe tu email:

Living proof.®

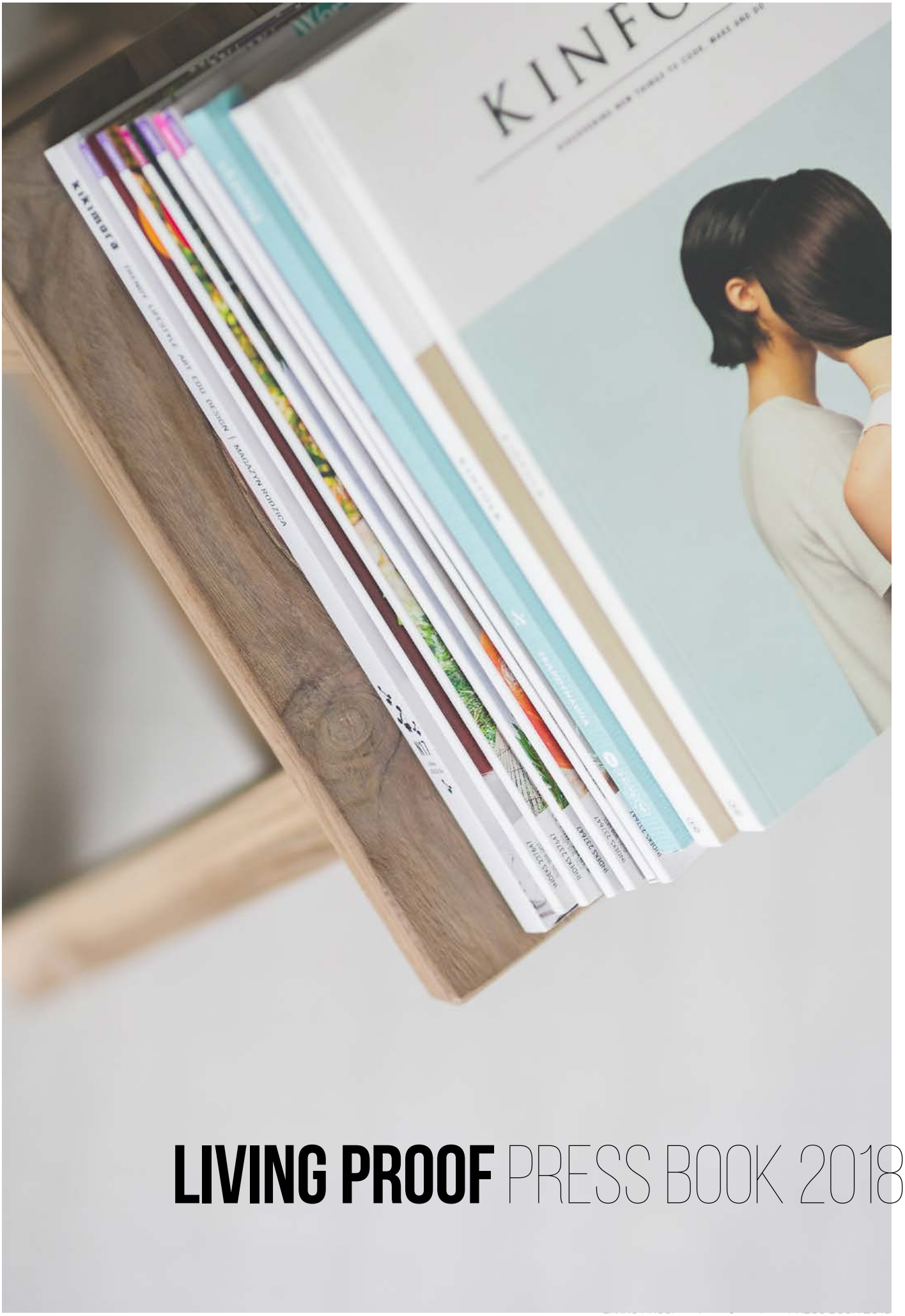

LIVING PROOF PRESS BOOK 2018

01
TRIMESTRE

PROFESIONAL **04**
CONSUMIDOR **17**

02
TRIMESTRE

PROFESIONAL **56**
CONSUMIDOR **71**

03
TRIMESTRE

PROFESIONAL **100**
CONSUMIDOR **112**

04
TRIMESTRE

PROFESIONAL **-**
CONSUMIDOR **-**

NOTA DE PRENSA

MEDIO **PELUQUERIAS** · MES **ENERO** · PÁG. **123**

965 817 828

TBD Multi-Tasking Slyler es una revolucionaria crema de peinado multi-función que permite una libertad total de crear diferentes estilos de manera fácil y rápida, tanto en cabello húmedo como en seco.

RENÉ FURTERER
934 833 000

La gama Style de René Furterer está basada en un ritual de acabado y cuidado vegetal con extracto natural de Cakile, con poder anti-deshidratante.

SEBASTIAN PROFESSIONAL
902 383 838

Twisted es la nueva línea para cabello rizado y para quienes quieren conseguir un look curly aunque su cabello sea liso.

SELECTIVE PROFESSIONAL
925 508 650

Selective reinventa su línea de hombres con la nueva Cemani, concebida para acompañar al hombre en su aventura diaria. Ideal para cuidar y embellecer cabello y barba, productos fáciles de usar, llenos de vida.

SYSTEM PROFESSIONAL
902 383 838

La línea de productos LuxeOil ofrece la experiencia más lujosa para enriquecer y nutrir el cabello de principio a fin gracias a la combinación de aceite nutritivos y su inigualable complejo EnergyCode que proporcionan un cabello lleno de energía al instante y mejora su estructura a largo plazo.

YANGUAS PROFESSIONAL
948 410 308

Attraxtion es innovación y creatividad. Productos sin residuos. Crea, fija, moldea.

NOTA DE PRENSA

MEDIO **PELUQUERIAS** · MES **FEBRERO** · PÁG. **131**

LivingProof
965 817 828

Living Proof presenta Molding Clay, una nueva arcilla de modelado que permite trabajar en varias capas. Para dar forma, modelar y mantener el cabello en su lugar, a la vez que permite la posibilidad de crear y rehacer peinados a lo largo del día.
Style Lab Molding Clay incorpora en su fórmula dos exclusivos ingredientes: Por un lado, PBAE, la innovadora molécula patentada y desarrollada por Living Proof que permite obtener un increíble grosor. Y por otro, una mezcla de resinas sensibles al calor, que explican la increíble versatilidad de la arcilla.
Es ideal para hombres y mujeres con cabello corto, aunque también puede usarse en largo para pulir y detallar trenzas o para controlar el cabello suelto.

RevlonPro
934 009 681

Revlon Professional® presenta Color Sublime de Revlonissimo ™, su nueva y exclusiva línea de coloración permanente sin amoníaco que transforma los servicios de coloración profesional en una experiencia multisensorial.
Diseñado para proporcionar un servicio personalizado, Color Sublime by Revlonissimo™ ofrece mucho más que un tinte sin amoníaco: incorpora una selección de tres fragancias diferentes para atraer los sentidos del cliente durante el servicio profesional. Formulado con la última tecnología en color y cuidado, también ofrece resultados bellos y colores de aspecto natural, cobertura total y óptimo respeto por el cabello.
El lanzamiento de Color Sublime viene acompañado de la creación de la nueva técnica Insta Hair Contouring, una novedosa técnica de coloración que permite dar rienda suelta a la creatividad del profesional y personalizar el servicio de color de cabello de sus clientes.

D
976 189 896

Este mes, Darcos recomienda su Sillón Luxe Tauro. Impresionante y comodísimo sillón hidráulico que emula los asientos de automóvil retro. Incorpora materiales tan actuales como el acero con tapicería combinada en negro brillo y blanco. Pie estrella de aluminio y bomba hidráulica con freno. Perfecto para combinar con tocador Luxe Anthony y lavacabezas Luxe Lyra.

Asimismo, cabe destacar su Sofá Luxe Hidra. Impresionante y comodísimo sofá de espera de dos plazas estilo retro ideal para un uso de recepción. Incorpora materiales tan actuales como el acero con tapicería combinada en negro brillo y blanco. Perfecto para combinar con sillón Luxe Tauro y lavacabezas Luxe Lyra.

Por último Darcos presenta su Tocador Luxe Anthony de su nueva línea de diseño Luxe, con formas muy modernas. Realizado en chapa de acero industrial con un diseño inigualable y espectacular. Dale un punto de exclusividad y diseño a tu salón. Mobiliario de vanguardia al servicio de los profesionales más exigentes.

ghd
902 523 536

Con una avanzada tecnología cerámica y placas multidimensionales, el ondulador ghd Contour® aporta profundidad y gran textura a cualquier look, para destacar de forma inmediata cualquier forma o volumen. El hair contouring, así llamamos al efecto creado por el ondulador, ya es uno de los secretos de peinado de estilistas para mejorar y realzar las diferentes formas de la cara.
"El hair contouring reinventa esta tendencia y evoluciona del efecto frizz. Ahora, implementamos una técnica que ayuda a definir y resaltar características del rostro de forma sutil. Se consigue añadir volumen oculto en las zonas alrededor de la cabeza para destacar o complementar distintas formas alrededor de la cara, creando altura y volumen, así como sombras y movimiento", dice Adam Reed. Existen muchas formas de rostros, pero las podemos categorizar aproximadamente en las siguientes formas principales: Alargado (oval/rectangular), Cuadrado, Redondo y Corazón/diamante.

NOTA DE PRENSA

MEDIO **PELUQUERIAS** · MES **MARZO** · PÁG. **146**

noticias20

Paul Mitchell
976 459 551

Paul Mitchell® ya cuenta en España con la línea específica para mascotas John Paul Pet. Con una colección de productos cuidadosamente formulados, John Paul Pet ofrece una variedad de productos específicos para el cuidado de la imagen y la salud de las mascotas: champús con aclarado, un champú en seco, acondicionadores con y sin aclarado, y toallitas para la limpieza de dientes y encías; ojos y oídos; cuerpo y patas.

Giubra
961 562 726

Giubra ha presentado su línea de cepillos XoXo, una colección paddle brush neumática concebida para un público femenino, joven, dinámico, a la vanguardia, que quiere algo más que un simple cepillo para el cabello. XoXo incorpora el sistema No Shock para cabellos largos y gruesos; mango ergonómico Comfort Hadle en silicona; y puntas redondeadas Soft Touch que proporcionan un delicado masaje, a la vez que lo desenredan con facilidad. Está disponible en 5 bellas fantasías, de forma cuadrada y amplia, que favorecen un peinado rápido: Te Voice, Kisses, Ice Cream, P'ink y My Mix.

LivingProof
965 817 828

Style Lab es la línea ideal para desatar tu arte y proyectar tus habilidades de peinado. Te permitirá crear looks con personalidad y que perduren en el tiempo. Ahora Living Proof ha renovado la gama con nuevas incorporaciones y packagings rediseñados para que obtengas, si cabe, un rendimiento aún mayor. Amplía la duración de tus peinados con Prime Style Extender; marca y crea secados más fácilmente con Blowout; controla, crea secados pulidos y deconstruye con T.B.D. Multi-tasking Styler; crea estilos playeros y texturizados con Texture Mist; define y da forma gracias a Flex Hairspray; fija y controla con Control Hairspray; esculpe y modela con Molding Clay; y consigue un volumen y textura instantáneos con Amp2.

NOTA DE PRENSA

MEDIO **BEAUTYMARKET.ES** · MES **ENERO**

beautymarket.es

BM Peluquería > Novedades > Living Proof

LANZAMIENTOS

TBD Multi-Tasking Styler, nueva crema de peinado para crear cualquier *look*

Living Proof ha creado esta revolucionaria crema de acabado multifunción que da rienda suelta a la creatividad de cualquier estilista

Twittear · G+ · Compartir · 18/01/2018

La crema de peinado ***TBD Multi-Tasking Slyler***, de **Living Proof**, permite crear todo tipo de estilos de manera fácil y rápida, tanto en cabello húmedo como en seco.

Hoy en día, tres de cada cuatro mujeres todavía no se sienten capaces de conseguir el estilo que desean por sí mismas. Living Proof ha diseñado esta crema que **aporta control y manejabilidad en cabello seco,** además de crear lisos suaves y pulidos en cabello húmedo. La crema está indicada **para todo tipo de pelo**, sea cual sea su textura.

Buscar en Bm Peluquería

BeautymarketShop

Difusor universal plegable

12,50€

Detalles · Comprar

Difusor plegable para secador. Disponible en tres colores: lila, verde y negro.

Publicidad

Últimas Colecciones

NOTA DE PRENSA

MEDIO **BEAUTYMARKET.PT** · MES **ENERO**

HOME | NOVIDADES | LANÇAMEN

BM Cabeleireiro > Lançamentos > **Living Proof**

LANÇAMENTOS

Full Dry Volume Blast, volume e textura no

Living Proof apresenta este spray revolucionário que se aplica a seco e transforma qualquer cabelo fino de corpo em qualquer momento e lugar

Twittear G+ Compartir 11/01/2018

Pesquisa Beauty M

Living Proof apresenta o novo ***Full Dry Volume Blast***, um spray que se aplica em seco provido de uma tecnologia que facilita volume e textura duradouros no instante. A sua formulação baseia-se em novas moléculas chamadas ETAS, inventadas por Living Proof.

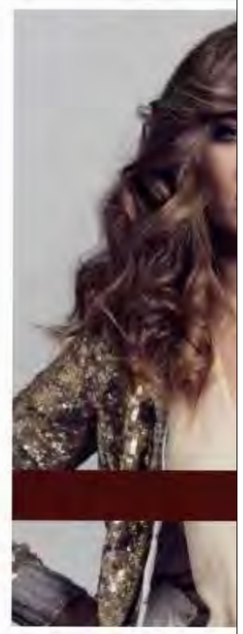

Trata-se de aerosferas expansíveis e texturizadoras. Moléculas grandes que preenchem espaços, mas ligeiras como o ar. Em suma, esta tecnologia confere corpo a cabelos finos e sem vida sem dotá-las de peso adicional.

- ***Full Dry Volume Blast*** proporciona volume e textura duradouros no momento.
- Proporciona volume sem dar aspeto crocante ou rígido.
- Pode-se aplicar em qualquer momento e lugar, obtendo-se resultados no instante.

Forma de aplicação

É necessário agitar o frasco para ativar a fórmula antes de cada aplicação, já qe as moléculas ETAS são muito ligeiras. De seguida, aplica-se desde a raiz às pontas sobre o cabelo seco, procurando

NOTA DE PRENSA

MEDIO **TU PELU.COM** · MES **ENERO**

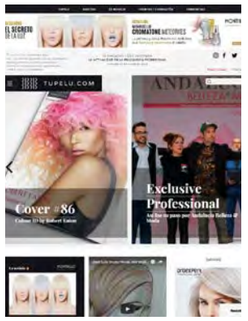

TUPELU.COM

Crea tu propio estilo con TBD Multi-Tasking St

La nueva crema de peinado de la línea Style Lab ofrece plena libertad creativa

Living Proof amplía su línea **Style Lab** con **TBD Multi-Tasking Styler** una nueva crema de peinado que permite crear diferentes estilos de forma sencilla y rápida gracias a su propuesta multifunción, perfecta para cualquier tipo de cabello.

Es precisamente esta multifuncionalidad la que da el nombre al nuevo producto de **Living Proof**, pues **TBD** responde a:

- T(ame), pues permite controlar el cabello seco y aportarle manejabilidad. La aplicación es tan sencilla como poner una pequeña cantidad en la palma de la mano, distribuirla sobre el cabello y suavizar con las propias manos.
- B(lowout), para realizar un secado liso, suave y pulido sobre el cabello húmedo. Debe distribuirse el producto por todo el cabello, repasarlo con el peine y después secar con cabello redondo.
- D(ecorrectur), decorrectur el peinado cuando el cabello está seco para crear definición, separarlo y potenciar, así, la textura original. Para ingresar, debe aplicarse una abundante cantidad del producto sobre el cabello, especialmente en medios y puntas, estirar y alimentarlo. De esta manera, se potencia su textura, para despeinar con la cabeza hacia abajo al finalizar.

TBD Multi-Tasking Styler puede aplicarse sobre cualquier cabello, sin importar si es fino, medio, y grueso ni el tipo de rizo. Su fórmula no contiene sólidos silicones ni aceites, es segura para el cabello coloreado y además proporciona una protección térmica.

TBD Multi-Tasking Styler, una fórmula sencilla con resultados sorprendentes

Living Proof ha desarrollado **TBD Multi-Tasking Styler** con cuatro componentes principales:

- OPPMA: es la molécula excluyente y patentada por la firma para cubrir un cabello sano. Su entrada de bloquear la humedad y repeler la suciedad, lo que permite un peinado más duradero. Al mismo tiempo favorece la absorción de la crema tanto en húmedo como en seco.

NOTA DE PRENSA

MEDIO **BEAUTYMARKET.ES** · MES **FEBRERO**

NOTA DE PRENSA

MEDIO **ESTETICAMAGAZINE.ES** · MES **FEBRERO**

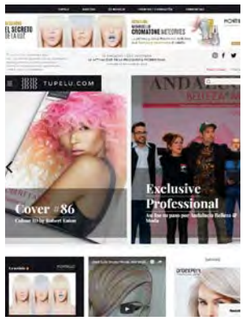

NOTA DE PRENSA

MEDIO **TUPELU.COM** · MES **FEBRERO**

L r dinamismo en tus peinados con Style Lab Molding Clay

271 reads

Living Proof lanza la nueva arcilla de modelado de su línea Style Lab

Living Proof incorpora a su línea **Style Lab** la nueva **Molding Clay**, una arcilla de modelado que facilita el trabajo en varias capas y permite dar forma, modelar y mantener el cabello en su sitio. De esta manera, pueden crearse y rehacerse peinados a lo largo de todo el día.

Style Lab Molding Clay ha sido desarrollada con dos exclusivos ingredientes. El primero es PBAE, una molécula patentada por **Living Proof** que resulta innovadora por su capacidad para aportar al cabello un grosor increíble. El segundo ingrediente clave es una mezcla de resinas sensibles al calor que permiten la versatilidad de esta arcilla de modelado.

La combinación de los dos es la responsable de los resultados de **Molding Clay**. Con ella, puedes dar forma y crear estilos dinámicos, en cabello tanto húmedo como seco. El peinado se mantiene en su sitio gracias a la fijación media y acabado mate que aporta.

Además, el cabello se mantiene maleable a lo largo del día, recreable para ir cambiando el cabello. Por ejemplo, puede crearse un peinado más formal para las horas de trabajo, mientras que puede transformarse en uno más informal en el momento de salir de la oficina.

Una arcilla de modelado perfecta para cabello corto, largo y suelto

Living Proof ha creado un nuevo producto versátil, en línea con la filosofía de **Style Lab** estilismo sin esfuerzo gracias a la ciencia de vanguardia. Por este motivo, **Molding Clay** es ideal para el cabello corto de hombres y mujeres, pero también puede aplicarse en cabello largo

HOME BLOGS REDACCIO

ÚLTIMAS NOTICIAS

Ideas

03/05/2018 - 10:09am

Tweezerman pre herramientas pa

Un pequeño pero completo cualquier momento Tweeze accesorios de belléza, lanza para cejas. Se trata...

Leer más +

Con nombre propio

NOTA DE PRENSA

MEDIO **BEAUTYMARKET.ES** · MES **MARZO**

beautymarket.es INICIO | ANUNCIOS | REGISTR

BM Peluquería > Novedades > **Living Proof**

LANZAMIENTOS

Living Proof amplía su gama *Style Lab*, potenciando la creatividad en el salón

La firma renueva esta línea con nuevos productos y envases actualizados, ofreciendo un rendimiento mayor al profesional de la peluquería

Utilidades
- Enviar a un amigo
- Imprimir
- Comentar

Síguenos

Twittear G+ Compartir 19/03/2018

***Style Lab*, de Living Proof**, es la línea ideal para dar rienda suelta a las habilidades artísticas y creativas a la hora de crear cualquier peinado, por parte de estilistas y peluqueros. Esta gama permitirá **crear *looks* con personalidad y que perduren en el tiempo.**

Ahora Living Proof ha renovado la gama con **nuevas incorporaciones y envases rediseñados** para facilitar un rendimiento aún mayor al salón.

La gama *Style Lab*

- ***Prime Style Extender:*** amplía la duración de los peinados.
- ***Blowout:*** marca y crea secados con más facilidad.

Buscar en Bm Peluquería

BeautymarketShop

Cut Split Cortador de puntas dañadas

145,00€

Detalles Compra

Cortador de puntas dañadas. Recorta las puntas dañadas, rotas, quebradas, estropeadas y abiertas en minutos. Este cortador es más fácil, rápido y seguro que tijeras o cuchillas

Publicidad

Últimas Colecciones

La corriente natural no debería entenderse como mera tendencia. Los actuales tratamientos capilares o son ecológicamente correctos o no serán.

FÓRMULA IMPECABLE

ESCUDO ANTI-HUMEDAD

PROTECCIÓN CROMÁTICA

NUTRICIÓN EXCELSA

Luce un cutis alisado, redefinido y tonificado con **PBSerum daily Anti-wrinkle** que combina queratinasa y un alto porcentaje en ácido hialurónico.

Protege de la sequedad y reduce la aparición de líneas de expresión y arrugas en la delicada zona del contorno de ojos con **EUCERIN Hyaluron Filler Textura Enriquecida Contorno de ojos**.

Sisleÿa L'Intégral Anti-âge Crème Contour des Yeux actúa sobre arrugas, firmeza, bolsas y ojeras con resultados espectaculares. Es de **SISLEY**.

Epigence 145 Sleeping Cream, de **MARTIDERM**, reprograma tu piel y retrasa los signos de enveecimiento mientras duermes, aportando una sensación calmante y de confort.

La gama **Lumin'Éclat** de **MARIA GALLAND** revela la juventud de la piel cansada aportando un aspecto fresco y joven. Combina el Sérum y la Crème Soyeuse.

Tensa las zonas relajadas del rostro y rellena las hundidas con efecto flash gracias a la nueva mascarilla **Lift Integral** de **LIERAC**.

Las **Ampollas de Vitamina C Pura** de **BE+** son un auténtico concentrado de belleza con resultados inmediatos e intensivos para pieles apagadas y fatigadas que requieren un extra de luminosidad.

El **Peeling Renovador Pureté Sublime** de **GALÉNIC** es implacable con las toxinas pero suave con la piel, y revela su belleza, conserva su juventud y aporta una sensación de confort.

360° Color Cushion Compact es la primera fotoprotección con color en formato cushion. De **HELIOCARE**.

Para una sonrisa llena de luz **YOTUEL** presenta el nuevo **All in One Golden Edition**, en edición limitada.

Skin-Absolute, de **FILORGA**, reprograma la juventud de tu piel mientras duermes actuando sobre arrugas, manchas, firmeza y luminosidad.

HUMALIK propone con **Skin N.1 Beauty Plan** un completo nutricosmético que cuida y alimenta la piel por dentro: rellena, ilumina y nutre.

La nueva línea **Elixir Jeunesse**, de **YVES ROCHER**, protege la piel de las agresiones medioambientales con un efecto detox reparador y antipolución.

El **sérum Hydrance** de **AVÈNE** combina la suavidad de una emulsión y el frescor y la ligereza del agua para recargar de hidratación tu piel.

SHISEIDO

El nuevo Future Solution LX Intensive Firming Contour Serum, de SHISEIDO, combate la pérdida de elasticidad de la piel y el aspecto apagado con una fórmula intensiva y extremadamente sensorial.

Pelo

Crea al instante volumen y textura duraderos y transforma el cabello fino en voluminoso con **Full Dry** de **LIVING PROOF**.

Phytocolor Box, de **PHYTO**, es el primer kit de coloración profesional para utilizar en casa preservando la salud y la belleza del cabello. Disponible en 5 tonos.

Una melena rebosante de volumen incluso en los cabellos más finos: consíguela con la **Loción Voluminizadora** de **MOROCCANOIL**.

Foto: Shutterstock

Mascarilla *detox*, Franck Provost (24 €). *Low Shampoo*, L'Oréal Paris (5,99 €). *Night Cap,* Living Proof (28 €). *Lumicia,* René Furterer (19,55 €). Alforja y moto, MOTOS MAZARÍAS.

Antipolución

1. Champú *Sensinol*, **DUCRAY** (12,59 €). 2. Aceite intensivo, **LA BIOSTHETIQUE** (33,50 €). 3. Tratamiento *Re.Store,* **KEVIN MURPHY** (34 €). 4. Champú micelar, **NIVEA** (5,29 €). 5. Regenerativo, **REDENHAIR** (19 €). 6. Acondicionador, **REGENESIS** (38 €). 7. Mascarilla *Urban Moisture,* **SHU UEMURA** (57,30 €). 8. Mascarilla, **SYSTEM PROFESSIONAL** (39,90 €). 9. Champú, **SCHWARZKOPF PROFESSIONAL** (12,58 €). 10. Cepillo Pramasana, **AVEDA**

vides utilizar el protector solar capilar "sobretodo en las zonas menos pobladas de tu melena, ya sea por problemas de alopecia estacional o crónica o zonas donde te hagas habitualmente la raya para peinarte", apunta Teresa Meyer.

También es recomendable utilizar accesorios para el pelo al igual que hacemos para resguardarnos del sol, como sombreros, pañuelos, gorras… que protejan al pelo tanto de la contaminación como de las inclemencias meteorológicas.

LAVADO A DIARIO SI ES NECESARIO

Estudios científicos han demostrado que las partículas contaminantes del aire de las ciudades se adhieren al cabello causando daños en su capa protectora, formada por minúsculas escamas o cutículas. "Incluso cuando respiramos en las grandes ciudades, transmitimos estas partículas tóxicas a nuestro cabello a través del flujo sanguíneo" apunta la doctora Teresa Meyer.

Por si fuera poco, los expertos aseguran que las partículas de polución también ensucian la fibra capilar y provocan que el pelo pierda el brillo. Caída, irritación de cuero cabelludo, obstrucción de los folículos pilosos del cabello… Nada como poner a salvo tu pelo en la ciudad de la contaminación. Y la cuestión es ¿cómo proteger tu melena?

Los expertos en pelo coinciden en una misma respuesta "realizando lavados frecuentes con champús suaves que eliminen la suciedad acumulada y aplicando mascarillas y productos además de tratamientos específicos que le permitan recuperar su salud perdida" apunta Cristina de Hoyos.

Entre las formas de prevenir los efectos de la contaminación capilar, se encuentra el lavado, que elimina las partículas contaminantes. También, los acondicionadores que ayudan a liberar los enredos que mantienen estas partículas atrapadas en el cabello y "que pueden introducir estrés oxidativo, por lo que es importante utilizar productos con antioxidantes activos", señala la directora científica de **Pantene**, **Jeni Thomas.**

TE ESTÁS LAVAND… EL PELO… ¡Y NO LO SABES!

DESCUBRE CÓMO REALIZAR ¡BIEN! (PERO DE VERDAD DE LA BUENA, BUENA…) ESTE GESTO DE BELLEZA BÁSICO PARA UNA MELENA ESPECTACULAR.

CHAMPÚ: MENOS ES MÁS ¡Y MEJOR!

Sí, es imprescindible y el mejor aliado de un pelo limpio. Encontrar la fórmula adecuada es un auténtico regalo para la melena –y para el cuero cabelludo–. Pero, en general, ¡abusamos de él!

Para lavar bien el cabello, basta con **poco producto:** no lo apliques directamente en la cabeza, sino siempre primero en la palma de la mano.

El pelo **debe estar empapado** antes de extender el champú. Se comienza con poco producto, se emulsiona añadiendo agua, se masajea y se va formando la espuma.

No hace falta aplicar champú en toda la melena: basta con hacerlo **en el cuero cabelludo** y usar la espuma que cae para medios y puntas.

Rara vez hace falta lavarse el pelo dos veces seguidas. Solo si tienes muchos residuos de productos o un exceso de champú seco tendría sentido hacerlo. En caso contrario, tanto champú resulta una **agresión innecesaria.**

Si, por la razón que sea, se realiza un doble lavado, en el **segundo champú** hará falta aún menos producto.

El champú debe trabajarse un rato en el cuero cabelludo, especialmente si es de tratamiento, como un producto anticaída, anticaspa o regenerante. Dedícale, al menos, **dos minutos de masaje,** y además así estimularás la circulación del cuero cabelludo.

La presión sobre el cuero cabelludo ha de ser **suave:** si es excesivamente agresiva, solo se estimula la producción de sebo.

EL PRIMER GESTO: DESENREDAR ANTES DE LAVAR

¿Tu pelo tiende a hacer nudos y convertirse en una madeja impenetrable? Cuanto más se enrede, más importante es desenredarlo antes de lavar, pues el cabello mojado es muy frágil y se rompe con más facilidad que cuando está seco. Por eso, cepilla primero y luego, vuelve a desenredar una vez hayas aplicado el acondicionador, siempre con suavidad y sin tirones.

NO SELECCIONES EL CHAMPÚ SEGÚN TU PELO, SINO PENSANDO EN TU TIPOLOGÍA Y **NECESIDADES DEL CUERO CABELLUDO.**

NI MUY CALIENTE, ¡NI HELADA!

Si la temperatura del agua es nivel "me estoy escaldando viva"..., malo. Ese exceso de temperatura solo sirve para estimular las glándulas sebáceas e irritar el cuero cabelludo, lo que, en el mejor de los casos, solo sirve para producir más grasa –y que el pelo se ensucie antes–. Claro que, si está demasiada fría, tampoco ayuda, ya que no logra eliminar la grasa del cabello. Como en prácticamente todos los aspectos de la vida, la clave es la moderación: el agua ha de estar tibia para eliminar bien la grasa y dejar el pelo ¡impecable!

EL GESTO CORRECTO

¿Hacer vigorosos círculos con los dedos para repartir bien el champú? No, gracias. Ese gesto solo consigue una cosa: ¡enredar el cabello! Algo innecesario que solo causa su ruptura. Es mucho mejor mover los dedos como si estuvieras peinando el cuero cabelludo en ondas, desde la coronilla hacia la nuca y hacia las sienes. De esta forma se trabaja toda la raíz por igual, pero sin crear ni formar nudos ni enredos.

1. *Intense Shampoo Botanique* de La Bioesthetique, fórmula bio (20,50 €). 2. *Baño Micelar Aura Botánica* de Kérastase, con aceite de coco y de argán (22,90 €). 3. Champú *Fuente de Fuerza Botanicals Fresh Care* de L'Oréal Paris (7,99 €). 4. Champú enriquecido con aceites *Oil Miracle* de BC Bonacure de Schwarzkopf (12,40 €). 5. *Champú Micelar* de Nivea (5,29 €, en El Corte Inglés). 6. Champú nutritivo *India* de I.C.O.N. (21,50 €). 7. Champú antiedad *Timeless* de Living proof, sin siliconas ni sulfatos (28 €).

SECRETOS DE ACONDICIONADOR

Sinceramente: hay muy pocos tipos de cabello que se puedan permitir prescindir del acondicionador, incluso los más grasos. Porque en todos, todos, ¡absolutamente todos! los casos, **se debe aplicar solo en medios y puntas, o únicamente en puntas.**

El secreto de este producto es aplicarlo sobre el cabello lo menos empapado posible y retirar cuanta agua se pueda antes de extenderlo.

Después, se ha de repartir a conciencia: el acondicionador funciona cubriendo y protegiendo así la fibra, formando una especie de «escudo de fuerza» aislante, por lo que **es más importante repartirlo y extenderlo por cada pelo que dejarlo actuar más tiempo del recomendado.**

S.MILLA

Domina el pelo encrespado

Este tipo de cabello se ve despeinado e, incluso, un tanto dejado. Por eso el "frizz" es la preocupación capilar número 1 de las mujeres. Descubre cómo mantenerlo bajo control

Productos sin aclarado

MONTIBELLO Sérum antiencrespamiento Smooth de la línea Decode. PVP: 15,90€

LIVING PROOF Spray de peinado Weightless Styling que bloquea la humedad. PVP: 39,90€

FARMA DORSCH Aceites orgánicos de argán y omegas, de la línea Go Organic. PVP: 42€

SCHWARZKOPF Aceite en crema Day & Night de la gama Gliss con queratina líquida. PVP: 3,50€

Tratamientos de choque

1. **FURTERER** Mascarilla súper hidratante Karinga. PVP: 33€
2. **JOHN FRIEDA** Tratamiento prelavado 10 Day Tamer. PVP: 13€
3. **AUSSIE** 3 Minute Miracle Frizz Fixer. PVP: 8,70€

Champús

KLORANE Con leche de papiro para pelo indisciplinado. PVP: 9,06€

FRANCK PROVOST Liss Active con aceites de argán y jojoba. PVP: 14€

PANTENE Suave y Liso para cabellos muy secos. PVP: 2,90€

REDKEN All Soft Mega repara el pelo dañado y frágil. PVP: 19,05€

Grandes ondas. Un pelo liso hasta el mentón, con apenas dos grandes ondas de medios a puntas y raya en medio que se doman con una mousse de peinado como esta de *Tecni.Art*. **L'Oréal Professionnel,** 12 €.

Quiero esa MELENA

La actriz que ha enamorado al príncipe Enrique de Inglaterra, Meghan Markle, nos inspira mil y un looks para deslumbrar.

Volumen desenfadado. Extrafavorecedor, un pelo con las raíces 'despegadas' ayuda a dibujar un look informal sin artificios. Spray de volumen para aplicar en seco de **Living Proof,** 29 €.

Extrabrillante. Para conseguir que nuestra melena brille después de peinarla, existen aceites con extracto de flores de tiaré que le otorgan un aspecto envidiable y se aplican en seco. *OI Oil* de **Davines,** 18 €.

Bucles marcados. Con escotes palabra de honor, los tirabuzones peinados a un lado estilo Gilda resultan muy sexys. Plancha inteligente que ajusta la temperatura según tu

Recogido sin pulir. Cuando la idea es ir arreglada pero no de gala, lo ideal es recoger el cabello en un moño informal peinado con cepillo de púas de plástico

OS. GETTY IMAGES/D.R.

BELLE
ESPEC

CABEZAS A RAS

Cara Delevingne, Kristen Stewart o Kate Hudson han dejado claro que la cabeza rapada puede ser tan *sexy* y femenina como una melena XL. Se puede mantener en casa con un cortapelos. Los de nueva generación disponen de peines guía ajustables y motorizados. «Permiten seleccionar exactamente la longitud de corte con una precisión de hasta 0,1 mm y bloquearla sin riesgo a que haya variaciones durante el proceso», afirman desde Philips.

Cortapelos Pro Precision, con cambio digital, Serie 900, de PHILIPS (79,90 €).

RETOQUE CAPILAR EXPRÉS

Un español emplea 3,6 minutos en arreglarse el pelo, según Kantar Worldpanel. La falta de tiempo ha provocado el nacimiento de la plataforma de peluquería a domicilio Urvan –en Madrid y Valencia– (urvan.eu) y bares de belleza con cuidados exprés (wonderbrow.es). Chop Chop London (chopchoplondon.com) ofrece servicios unisex, rápidos y a buen precio, en sus cubículos de Londres.

ECUACIONES GANADORAS PARA EVITAR UNA CATÁSTROFE

Glicerina y pantenol dan brillo y suavidad (Antifrizz Mask, de REVLON PROFESSIONAL, 24,90 €). Para activar productos *antifrizz*, No Blow Dry Bossy Cream, de REDKEN, 22,80 €.

Los cosméticos capilares sin sulfatos, siliconas y aceites (Full Conditioner, de LIVING PROOF, 25 € y Espuma volumen de JOHN MASTERS ORGANICS, 35 €) no aportan peso.

Las fórmulas con aceite (Champú Cleasing Oil, de SHU UEMURA, 22 € y pomada Decode Texture Diamond, de MONTIBELLO, 13,90 €) nutren la fibra y cierran la cutícula.

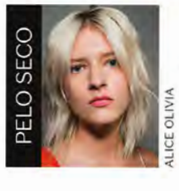

Las ceras de palmera de carnaúba y mirto nutren (Intense Styling Cream, de LA BIOSTHETIQUE, 28 €); el aceite de argán es antioxidante, como el de MOROCCANOIL, 46 €.

FOTOS PRODUCTOS: ANTARTICA. ILUSTRACIÓN: MONTSE TANUS. FOTOS: OWEN BRUCE / THELICENSINGPROJECT.COM / CONTACTO, PORTADA DE ABRIL DE 1957 DE VOGUE: CONDÉ NAST ARCHIVE / GETTY IMAGES. DAVID KAMALDI / JIM SPELLMAN / JOHN PARRA / MICHEL LINSSEN / MIKE MARSLAND / PHILIPPE LOPEZ / RON DAVIS / STEPHEN LOVEKIN / STEVE GRANITZ / GETTY IMAGES. HULTON ARCHIVE / HULTON ROYALS COLLECTION. GEORGES NINHART / CORBIS HISTORICAL. E.R.

LOS *ULTRA* CORTOS

Nunca habían tenido tanta fuerza en las pasarelas como esta temporada: Monse, Miyake, Chanel... Se han visto cabezas rasuradas, nucas al mínimo y flequillos que lo dicen todo y cuentan historias muy diferentes: el mini a media frente de Sonia Rykiel (que ya ha copiado Emma Watson) habla de singularidad; el desfilado hacia un lado de Tom Ford, de *glamour*; y el recortado a casco en Teatum Jones, de originalidad.

¿Su clave de *styling*?
Productos disciplinantes que no comprometan el brillo ni la naturalidad del corte y que permitan elevarlo a distintos estilos tan solo con el trabajo de los dedos.

- T.B.D. Multi-Tasking Styler de **Living Proof** (25 €).
- Pasta Texturizadora de **Moroccanoil** (26 €).
- Stylista The Pixie Crema Wax de **L'Oréal Paris** (4,95 €).

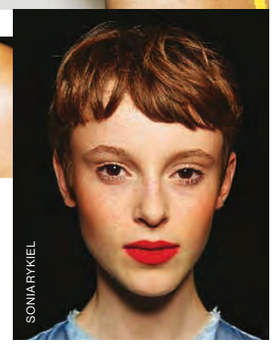

LAS MELENAS AL *CUELLO*

Se acabó el reinado de los largos larguísimos. Todas las chicas *it* se han cortado la coleta, de Selena Gomez a Beyonce, y su inspiración también ha sido la pasarela. Las longitudes medias, que apenas llegan a los hombros, se peinan con mucho *glamour*, raya a un lado y espíritu de niña buena, como en Oscar de la Renta.

¿Su clave de *styling*?
Las cremas, leches y geles de peinado que reducen el trabajo posterior. Pero, si quieres brillo y movimiento, es necesario que contengan activos hidratantes.

- Bodyfying Styling Jelly de la gama Uplift de **Biolage RAW** (15,50 €).
- Crema de Fijación Hidratante MESH de **I.C.O.N.** (26,50 €).
- Aura Botanica Lait de Soie de **Kérastase** (C.P.V.).

así me cuido

Dar la cara

Los tratamientos cosméticos requieren rutinas férreas y dosis de tesón. La buena noticia es que ¡sí dan resultado! y son nuestros aliados para sortear las arrugas.

REALIZACIÓN: CRISTINA SÁNCHEZ.

han sido la inspiración para la nueva colección de **lacas de uñas** de Opi, para esta primavera. Tonos vibrantes y tan sorprendentes como azules, amarillos, magentas o corales forman parte de *Lisbon*. En el Corte Inglés y perfumerías autorizadas (desde 16,80 €).

Perfecta para jugar con el cabello, la nueva **arcilla** de estilo *Molding Clay*, de Living Proof, aporta fijación media y un acabado mate para dar forma, crear y rehacer peinados (25 €).

sérum HIALURÓNICO

Es el primer paso del nuevo tratamiento *Hyalu B5*, de La Roche-Posay. Un **sérum** antiarrugas rellenador y reparador para aplicar mañana y noche (46 €).

¿Para qué sirve el hialurónico?

Es una sustancia natural que se encuentra en nuestro organismo pero con el paso de los años disminuye considerablemente, lo que provoca pérdida de volumen y firmeza de la piel y la aparición de arrugas, el temido envejecimiento…

✓ Es uno de los tratamientos de rejuvenecimiento facial más demandado en las clínicas especializadas, ya que se puede inyectar como relleno en labios, pómulos, arrugas labiales y peribucales y surcos nasogenianos, las líneas de expresión a ambos lados de la nariz y la boca.

✓ Sus efectos son temporales y su aplicación tiene una duración de hasta nueve meses, por lo que se debe reaplicar de forma periódica.

✓ Se puede utilizar también como medida terapéutica contra una excesiva sudoración, tanto en axilas como en las manos.

Más información: *www.opionmedica.es*

marie claire
Ganas de MODA
92 PÁGINAS 306 LOOKS 252 PRENDAS
LA SELECCIÓN DE LA TEMPORADA

MARTIN MARGIELA
PREEN
Messy
Los directores artísticos detrás de los desfiles de Alberta Ferretti, Emporio Armani o McQueen se han hecho eco de este *look* 'estudiadamente despeinado'. Probablemente sea una de esas tendencias que no llegan a verse en las calles, pero solo por su originalidad creíamos que se merecía un hueco en este reportaje.
Bedroom.Hair, de **Kevin Murphy** (34 €).
Spray de fijación, Style Finish, de **René Furterer** (15,65 €).
Luxury Spa Oil Cheveux Longs, de **La Biosthetique** (40,50 €).
TBD Multi Tasking Styler, de **Living Proof** (25 €).
Terribly Velvet Rouge, Palace Garnet, de **ByTerry** (34 €).
PHILOSOPHY
NAEEM KHAN
REVLON
Lipstick Chess, de **Lipstick Queen** (23 €).
Super Lustrous Lipgloss,Fatal Apple, de **Revlon** (7,95 €).
Pop Lipstick + Primer, Passion Pop, de **Clinique** (25,50 €).
Vinilo
Decimos adiós al labio mordido y a la discreción, y saludamos a la hiperpigmentación y al acabado espejo. Un *rouge* potente y un *gloss* ultrabrillante serán las herramientas perfectas para lograr que tus labios luzcan más sofisticados que nunca.
JILL STUART
CUSHNIE ET OCHS
DIOR
SIRIANO
SIRIANO
'Oh là là, lashes'
Llevamos toda la vida evitándolo, y ahora resulta que las pestañas se llevan apelotonadas. Lo que se pretende es que destaquen, así que al maquillarlas termina pasándoles la punta del cepillo, que es la parte que más producto retiene.
Mascara Effet Faux Cils, de **YSL** (35,60 €).
Diorshow Pump'n Volume, de **Dior** (35 €).
False Lash X Fiber, de **L'Oréal Paris** (14,95 €).

OBJETIVO
BIENESTAR
APRENDE A VIVIR MEJOR
SEXO
¿JUGAMOS EN LA CAMA?
SALUD
TRUCOS PARA VENCER AL 'SITTING'
NUTRICIÓN
COME SANO FUERA DE CASA
RELACIONES
CUANDO TÚ A ES MAYOR QUE EL
10 PLANES EXPRES EN EL GIMNASIO
Leticia DOLERA
JUNTAS somos mejores

ANTIEDAD
El paso del tiempo no perdona ni a la melena. Pero puedes retrasar su deterioro desde hoy mismo
Incluso aunque no haya una alopecia acusada, el pelo femenino también envejece. "Se aprecia en la pérdida de densidad. La raíz capilar se debilita y el colágeno que la envuelve se hace más rígido", constata Jordi Tenas, del departamento técnico de Montibello. "La consecuencia es un pelo cada vez más fino, seco, con poco brillo, que se rompe con facilidad y se vuelve más vulnerable a las agresiones externas (luz solar, contaminación...). Lo normal es encontrar los primeros signos de deterioro en torno a los 25 años. A los 35, ya serán evidentes". Pero ello no significa que no pueda retrasarse. "Es imprescindible protegerlo con filtros UVA-UVB, fortalecerlo con antioxidantes y relipidizarlo con aceites grasos omega 6 y omega 9", añade Tenas.
MONTIBELLO
GOLD OIL ESSENCE
The TSUBAKI Oil
The Tsubaki Oil, de Montibello. Aceite extraído de la Camellia Japónica. 21,50€
LOS IMPRESCINDIBLES
¿Qué productos de *styling* no pueden faltarte? Si lo tienes corto, gel de textura fuerte para acabados estructurados, cera para *looks* desestructurados y spray de fijación con brillo para todo tipo de peinado. Para medias melenas y largos: spray de fijación, protector térmico y un voluminizador en polvo seco para ondas surferas y *looks* despeinados. En cuanto a utensilios: un secador, cepillos de diferentes tamaños y una plancha.
A TU AIRE
No hace falta ir a diario como te dejó el peluquero. Puedes cambiar
Sandra Sadler, directora de Coolday Madrid, nos anima a dar un aire diferente al peinado para variar de imagen a diario. "La clave está en un corte versátil, adecuado a los rasgos de la clienta y darle algunas pautas fáciles para peinarlo en casa". Para una media melena propone hasta siete alternativas. "Cambiar de lado la raya, peinarlo liso planchado, con ondas surferas creadas con tenacilla, con puntas hacia fuera tipo años 60, llevar un lado bastante más retirado simulando una especie de corte asimétrico o apostar por recogidos y semi recogidos sencillos". ¿Y para corte a lo *garçon*? "En caso de un pelo muy corto, jugamos con productos de acabado para un estilo engominado, despeinado por arriba, con movimiento hacia delante o hacia atrás, plano y con raya o con tupé".
Living proof.
STYLELAB
molding clay
50 g
1.7 OZ US
Arcilla de modelado, de Living Proof. Para cabellos cortos con textura. 25€

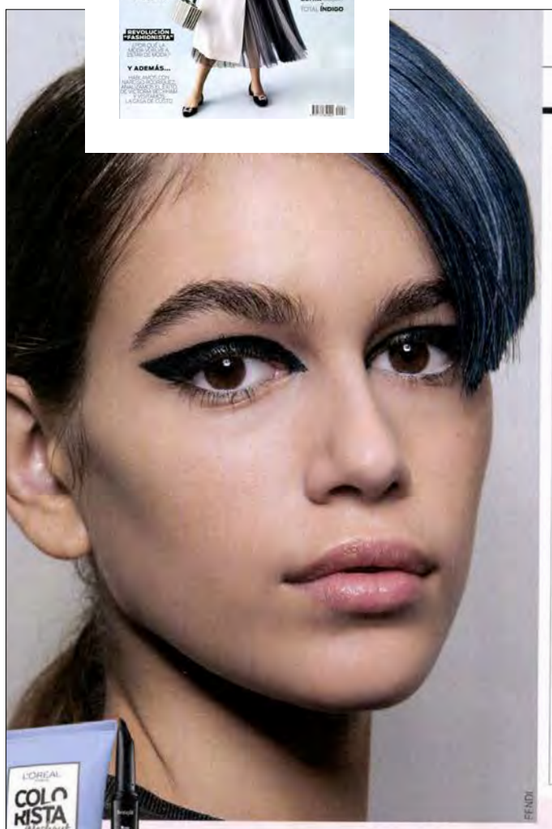

LOS LOOKS TOP

Esta primavera apuesta por la naturalidad, pero también por el atrevimiento, con toques de color en el pelo y genialidad en la mirada. Y un rostro impecable, que reivindica la frescura más absoluta.
Por **C. URANGA**

1. EFECTO WET

Es tiempo de frescura infinita. Así que renuncia al secador y convierte tu pelo mojado en plena tendencia. En cortes como este "bob" engominado funciona de maravilla. En Jason Wu, el "makeup artist" Yadim propone combinarlo con un rostro natural y un toque de "eyeliner" negro que parece aplicado solo con los dedos.

1. Colorista WashOut en tono Blue Hair de **L'Oréal Paris** (7,95 €). **2.** They're Real Push-up Liner de **Benefit** (27,50 €). **3.** T.B.D. Multi-tasking Styler de **Living Proof** (25 €).

2. JUEGO DE CONTRASTES

El falso flequillo asimétrico y de colores que se inventó el genialísimo Sam McKnight para el desfile de Fendi (lo había también en verde) es un planteamiento lúdico con un punto "arty" que es muy fácil de llevar a la vida real. ¡Tienes todas las herramientas para hacerlo! Desde esprays en tonos pastel a cremas de tintado temporal. Pero el punto álgido es ese maravilloso "eyeliner" Cleopatra de Peter Philips.

1. Primer SOS Booster D'Éclat de **Clarins** (32,50 €). **2.** Smoothing Styling Milk de **Biolage Raw** (18,95 €). **3.** Couture Kajal Eye Pencil de **Yves Saint Laurent** (35,70 €).

3. PIEL CON LUZ PROPIA

El "strobing", esa técnica de iluminación que crea una capa "glossy" sobre puntos estratégicos del rostro, sigue siendo el rey de la pista. Pero esta vez con un toque glaseado y ligeramente pigmentado, con un rubor ultra natural en mejillas y labios, como el que preconizan las modelos del desfile de Valentin Yudashkin.

1. Météorites Heart Shape de **Guerlain** (57,90 €). **2.** Synchro Skin Illuminator de **Shiseido** (40 €). **3.** Dior Addict Lip Glow en tono Ultra Pink de **Dior** (37 €).

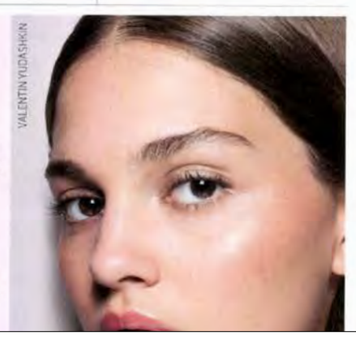

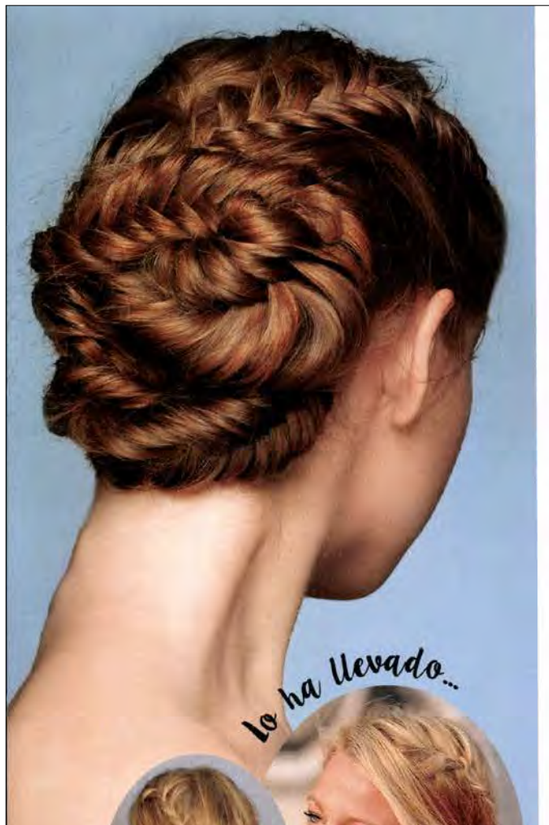

BLAKE LIVELY ES FANÁTICA DE LOS RECOGIDOS ROMÁNTICOS DE ESTE TIPO

RECOG

Divide tu cabello en dos capas y recoge la de la parte superior en una coleta. Después, trénzala. La inferior, déjala suelta.

Ahora, enrolla la parte superior como si se tratara de un moño y fíjala con horquillas. Divide la inferior en dos partes diferenciadas.

Coge la parte de la derecha y realiza una trenza de raíz lo más pegada posible al cuero cabelludo. Sujétala alrededor de la nuca.

Haz lo mismo con el mechón de la parte izquierda. Pero en esta ocasión, intenta sujetarlo alrededor del moño.

PERFECTO PARA BBC

Se aproxima la época de eventos de la magnitud de bodas, bautizos y comuniones. Este recogido es ideal para ellos. También puedes añadir algún elemento especial como horquillas decoradas.

TE AYUDARÁN...

Diadema de pelo sintético, de Amazon, 10,89 €.

Aceite Gold Oil Essence, de Montibello. 21,50 €.

Arcilla flexible Sand Clay, de Schwarzkopf Professional. 19,49 €

Cepillo para recogidos, de Termix. 19,49 €

Molding clay, de Living proof. 25 €.

30 SEMANA**estilo**

Cher y Susan Sarandon en *Las brujas de Eastwick* (1987), de George

LIBERAR EL RIZO

EN PLENO AUGE DEL CULTO A LA NATURALIDAD COMO MÁXIMA TENDENCIA, EL *CARÁCTER INDÓMITO* DE LAS MELENAS MÁS ONDULADAS RECLAMA SU POSICIÓN.

Lejos de verse doblegados por planchas y secadores, bucles y ondas se pasearon por las pasarelas de p/v 2018 a su aire, convirtiendo ese espíritu libre que los caracteriza en nuevo objeto de deseo. Famosas como Sarah Jessica Parker o Beyoncé –quien en septiembre presentó una gorra de Ivy Park, su propia firma de moda, especialmente diseñada para este tipo de cabellos– sirven de ejemplo e inspiración. Para sacarles el máximo partido, el peluquero Alberto Cerdán (albertocerdan.com) aconseja servirse de productos de *styling* y aplicarlos «primero en las puntas y luego en las zonas clave para que el cabello quede despegado de la raíz: laterales, sienes, parte frontal y coronilla» • **C. Díaz**

Living Proof Curl Detangling Rinse, crema desenredante para la ducha (26 €, en peluq.). **Pantene** Espuma Rizos Naturales, para proteger del encrespamiento (2,99 €). **Schwarzkopf** Oil Ultime Rose Finishing Oil, aceite de acabado (21,17 €, en peluq.). **I.C.O.N** India Curl Cream, crema definidora de rizos (26,50 €, en peluq.).

FOTOS: GREGORY HARRIS / TRUNK ARCHIVE; G TRES ONLINE, GORUNWAY, D.R.

QUE LOS ANIMALES NO SE CONSIDEREN 'COSAS'

Es el objetivo de la Fundación Affinity, Mascoteros y el Observatorio Justicia y Defensa Animal. Quieren recoger 500.000 firmas que faciliten un cambio legislativo al respecto. Por cada firma, se dona una ración de comida a las protectoras. bit.ly/animalesnosoncosas

MODA ARISTOCRÁTICA Y MUY FEMENINA

Aristócrata es una nueva tienda del madrileño barrio de Salamanca. Especializada en moda 'made in Spain' de calidad, se dirige a una mujer urbana, sofisticada, elegante... Descúbrela en: http://aristocrata-clothing-store.business.site/

IVAN PERUJO LANZA SU NUEVO EQUIPO

Ivan Perujo, el gurú del electro fitness, presenta su creación: 'Zeusxt ems', el dispositivo inalámbrico de larga duración que en breve estará presente en nuestras vidas. Tonifica, fortalece y moldea el cuerpo con solo 25 minutos por sesión. www.zeusxt.com

CUIDADO PARA PIELES MUY SECAS Y SENSIBLES

La nueva línea 'Methode Sensitive', de Labiosthetique, ofrece un cuidado con una alta tolerancia cutánea que mejora intensamente la capa protectora de la piel. Incluso en pieles muy sensibles y extremadamente secas. www.labiosthetique.es

UNA CREMA QUE TE FACILITA EL PEINADO

'T.B.D. Multi Tasking Styler', de Living Proof®, es una crema de peinado multifunción. Usada en cabello seco, lo deja más manejable y permite crear ondas texturizadas; en húmedo antes del secado, ayuda a lograr un liso perfecto. P.V.P.: 25 €. www.livingproof.es

EL ROBOT ASPIRADOR AEG

El primer aspirador autónomo con tecnología Electrolux 3D VisionTM analiza y traza la estancia con exactitud para mantenerse libre de obstáculos y ofrecer resultados de limpieza impecables. Gracias a su sistema de detección avanzada 3D, analiza obstáculos en 3 dimensiones y decide el modo de limpieza más conveniente para no quedarse atascado. www.aeg.com.es

TODOS LOS SECRETOS DE BELLEZA DE LA AMAZONIA

Los productos de Orofluido Amazonia™ se componen de frutas y plantas que forman parte de los rituales de belleza de la Amazonia, como la manteca de murumuro. P.V.P.: 20 € (edición limitada de reparador de cabello + crema corporal). www.orofluido.com/es/

LA ALIMENTACIÓN QUE TE REJUVENECE

(silencio) barcelona, espacio de la Ciudad Condal donde practicar meditación o yoga y recibir terapias holísticas, fue el entorno donde Mai Vives, experta en alimentación y cocina energética, habló sobre la alimentación antiedad. www.silenciobarcelona.com

CONFORT Y BELLEZA PARA LOS LABIOS DELICADOS

'Huile Réconfort Lèvres', de Laboratorio Sthendal, es un aceite hipoalergénico que aporta a los labios más sensibles y delicados protección, reparación y nutrición. Además, los embellece, ofreciéndoles brillo y volumen. P.V.P.: 30 €. http://sp.stendhal-beauty.com/

TUS UÑAS, CON EL COLOR ESTRELLA DEL 2018

El 'ultra violet, un púrpura brillante, ha sido escogido por Pantone, compañía americana que comercializa muestras de color estandarizadas, el color de 2018. Bio Sculpture te lo ofrece, por ejemplo, en su laca de uñas Kylie (línea vegana EVO2). www.biosculpturegel.es

El gusto por la cocina libanesa

Shukran Group, firma de gastronomía mediterráneo-libanesa, empieza el año ampliando su gama de productos y abriendo más restaurantes.

Protege tu piel en la nieve

Con el frío y la nieve, es necesario proteger aún más la piel y los labios. Farma Dorsch te propone su gama de protectores antiedad naturales.

Gafas de sol a la última

Skull Rider, la marca del campeón de MotoGP Jorge Lorenzo y de Sito Herrera, presenta una colección de gafas de sol de máxima calidad.

Otra forma de tomar fruta

Pom'bel lanza al mercado dos nuevos sabores dentro de su línea de compotas: manzana y frutos rojos; y manzana y fruta de la pasión.

Muletas que no causan dolor

Las muletas KMINA se caracterizan por su diseño innovador con un apoyo de antebrazo que evita dolor y lesiones en manos y muñecas.

Pelo liso o rizado perfecto

T.B.D. Multi-Tasking Styler, de Living Proof, es una crema multi-función para el pelo, eficaz para facilitar el alisado y también para marcar ondas.

videntes
miento
íquica
merología
edium
248
91 008 59 79
Oferta 10min / 5€
20 años de experiencia en temas de pareja

Tarot
Alicia Galván
ESPECIALISTAS EN EL AMOR · WWW.ALICIAGALVAN.COM
CONSIGUE MINUTOS GRATIS
VISA
922 679 393
806 517 517

Mª Luisa Diago de Loinaz
Reconocida Vidente y Tarotista en España y Latinoamerica
806 585 500
Gabinete atiende las 24 horas.
Consulta mediante tarjeta:
91 838 21 09
Amor, salud, trabajo, fidelidad... yo te voy a ayudar
SI BUSCAS MÁS INFORMACIÓN: WWW.SOLOACIERTOS.COM

Fátima Molina
Tarotista y vidente
Predicciones 2018 - Amor - Dinero
806.502.031
918.340.601
OFERTA VISA: 30 min por 20€
Respuestas claras
Toda la verdad
www.tarotdefatima.com

PARA LUCIR UNAS PESTAÑAS 'GALÁCTICAS'

Benefit presenta 'Bad Gal Bang', una máscara de pestañas que la firma asegura que contiene "aero-partículas que proceden de la tecnología espacial". Prometen un volumen astronómico sin pesar durante 36 horas. P.V.P.: 27 €.
www.benefitcosmetics.com

ROSTRO DE CINE, SIN IMPERFECCIONES

'Secrets of Camouflage' es la más novedosa colección de maquillaje para el rostro de Deborah Milano. Compuesta por 4 productos que corrigen imperfecciones e igualan el tono de la piel, para un resultado perfecto y profesional.
www.deborahmilano.es

AYUDAR A LOS NIÑOS QUE PADECEN CÁNCER

Garzón, marca española especializada en zapatillas de descanso, dona 1,50 € por cada par vendido al Hospital Sant Joan de Déu (Barcelona). En concreto, el dinero se destina a financiar la investigación contra el cáncer infantil.
www.garzon.es

CUIDADOS PARA CADA ETAPA DE LA MUJER

Los laboratorios Isdin han creado 'Woman Isdin'. Es una línea de productos pensada para acompañar a la mujer en todas las etapas de su vida: embarazo, lactancia, menopausia... Hay desde crema para los pezones hasta hidratante vulvar. www.isdin.com

BECAS PARA RETOS DEPORTIVOS SOLIDARIOS

Gaes, compañía española experta en soluciones auditivas, ha entregado ya la sexta edición de sus becas 'Persigue tus sueños'. En total, ha repartido 22.000 € para financiar doce retos deportivos con fines solidarios.
www.gaes.es

¿UÑAS MATES O MUY BRILLANTES?

'Geils', el esmaltado semipermanente de las franquicias Nails Factory, cuenta ahora con un nuevo servicio complementario, el 'Geils Premium': con él lograrás un acabado de efecto mate o, por el contrario, superbrillante. Con 'Geils' puedes lucir unas uñas perfectas hasta tres veces más tiempo que con el esmalte tradicional. Hay 130 tonos.
www.nailsfactory.es

LA ARCILLA CON LA QUE MODELAR TU CABELLO

'Molding Clay', de Living Proof®, es una arcilla que da forma al cabello, tanto en seco como en húmedo. Con ella puedes elevar, texturizar y controlar el pelo. Y es perfecta para pulir trenzas. Aporta fijación mate a los cabellos cortos. P.V.P.: 25 €.
www.livingproof.es

UN NUEVO PERFUME FEMENINO MUY BLANCO

El color icónico del diseñador Elie Saab es el blanco. Ahora lo 'convierte' en aroma en 'Le Perfum in White'. Con base de almizcles blancos, esencia de mandarina verde, brote de grosella negra y pulpa nacarada de pera. P.V.P.: desde 55 €.
www.eliesaab.com/es

LLEVAR LA LUZ ADONDE TODAVÍA NO LLEGA

Consciente de que millones de personas en el mundo no tienen acceso a la luz eléctrico, Velux, experto en ventanas de tejado, ha lanzado el proyecto 'Natural Light': ya ha fabricado y donado 34.500 lámparas solares en África.
www.velux.es

LOS ZAPATOS DEL PRÓXIMO VERANO

La firma de calzado Wonders, que fabrica sus productos en España, ya tiene lista la colección para la próxima primavera-verano. Hecha con pieles naturales, la integran bailarinas de aire sport, tacones retro acampanados...
www.wonders.com

publinoticias

Nestlé Discovery Store

La primera boutique en España que permite comprar todos los productos de Nestlé en un mismo espacio, además de disfrutar de diferentes actividades. Podrás encontrarla en El Corte Inglés de Barcelona. **empresa.nestle.es**

Para una piel firme

La línea antiedad de Dermolab responde a las necesidades de las pieles maduras gracias a unas fórmulas diseñadas para evitar la pérdida de elasticidad y de volumen, devolviendo a la piel un aspecto más joven y radiante. **dermolab.com**

Sabor caribeño

En colaboración con el trío caribeño de música electrónica Mayor Lazer, Bacardí lanza esta nueva edición con un nuevo cuerpo cálido y sedoso y con notas musicales de frutas tropicales, cedro almendra y vainilla. **bacardi.com**

For Men

La línea Selvert Thermal for men está concebida para responder a las necesidades de la piel masculina mostrándola limpia, hidratada y protegida de la agresiones externas y del envejecimiento prematuro. **selvertthermal.com**

Delicioso bizcocho

El programa europeo "Di que sí al menos a 3 lácteos al día" nos invita a hacer una receta muy sencilla con tres tipos diferentes de leche. ¡Descúbrelo en la web del programa! **inlac.es**

Cambiando el mundo

C & A presenta la primera colección 100% sostenible para mujer, hombre y niño. Prendas más respetuosas con el medio ambiente. Únete a la revolución de la moda. Viste, siente y actúa bien. **c-a.com**

Zapatilla ideal

La silueta de un icono como la 574 de New Balance se reinterpreta en clave primaveral con el nuevo colorido en tonos empolvados. Beige, verde agua, azul cielo, rosa palo y lila, ideales para pisar el asfalto con estilo. **newbalance.es**

Desayuno saludable

Desayunar bien es esencial para poder empezar el día con energía. Entre todos los cereales, la avena destaca por ser un súper cereal con múltiples beneficios para la salud. **quaker.es**

Peinados perfectos

T.B.D. Multi-Tasking Styler es una crema de peinado multifunción que ofrece la libertad de crear diferentes estilos de manera más fácil y rápida, en cabello húmedo o seco. Para realizar múltiples peinados en todo tipo de cabellos. **livingproof.es**

NOTA DE PRENSA

MEDIO **AVENUE ILLUSTRATED** · MES **MARZO** · PÁG. **09**

ón innovadora, que con la rutina semanal deja el cabello brillante y saludable. Repele la
e, por lo que el pelo se siente más limpio y permite utilizar el champú con menos frecuencia.

WWW.LIVINGPROOF.ES

Detrás de este éxito made in Spain hay un universo creativo y un corazón apasionado: los de su alma mater, José Azulay. En "Un universo creativo" José Azulay explica por primera vez al gran público su proceso creativo, sus anhelos, sus inquietudes y sus pasiones. Es decir, todo aquello que alimenta y da vida a las inimitables joyas de UNOde50.

WWW.UNODE50.COM

MAMÁ FRAMBOISE inaugura un nuevo local en Madrid y lo hace en una de las calles más gastronómicas de la capital, la calle Jorge Juan. El nuevo espacio incluye en su carta nuevos platos con materias primas de alta calidad y

PUBLICIDAD

MEDIO **ELLE** · MES **ENERO** · PÁG. **-**

PUBLICIDAD

MEDIO **ELLE** · MES **MARZO** · PÁG. **-**

ESPECIAL

MEDIO **AR-REVISTA.COM** · MES **ENERO**

BÁSICOS DE TU MALETA DEL GYM

- **SHAMPOO EN SECO SIN RESIDUOS**

(Tres Invisible Dry Shampoo, Bumble and bumble)

- **BANDAS ABSORBENTES DE SUDOR**

(Dual Mesh Head Wrap, Scünci)

- **PRODUCTO PARA PELO SECO O MOJADO**

(Style Lab T.B.D Multi-Tasking Styler, Living Proof)

- **LIGAS QUE NO TE JALEN**

(Hair Ties in Frida, The Silke)

Autumn Forest (6.95 €), es la línea de esmaltes de uñas de Mia Cosmetics. L… por unos productos naturales.

Perfect Hair Day In Shower Styler (24 €) de Living Proof. Otra marca que ha s… más jóvenes con productos tan novedosos como este que permite definir tu peinado desde la ducha.

Rouge Laque de Bourjois. Un color intenso para los labios de larga duración y con un acabado aterciopelado que no necesita filtros.

Waso de Shiseido, una línea especialmente formulada para las pieles más jóvenes y que se convierte en un tratamiento preventivo perfecto.

Skin Oxygen Strengthening Concentrate de Biotherm. Es una gama rica en antioxidantes hecha para liberar y desintoxicar a la piel de los excesos de la ciudad.

L'Oreal Professionel también se ha lanzado en busca de crear una experiencia para sus clientas y ha creado una app llamada Style My Hair que da la vuelta a la forma en que concebimos los cambios de look. Esta aplicación permite saber al momento una colección de looks inspiradores y una experiencia totalmente modernizada.

Sos Primer Booste L'Eclat (32.50 €) de Clarins. Esta base correctora ilumina todos los tonos de tez y atrae la luz proporcionando un resultado espectacular.

Micro Tatto Brow Artist (12.95 €) de L'Oreal Paris. Un acabado natural para unas cejas semipermantentes que se mantiene intacto todo el día.

Contenido elaborado por Maika Oliva

Descubre: Labiales Fenty Beauty

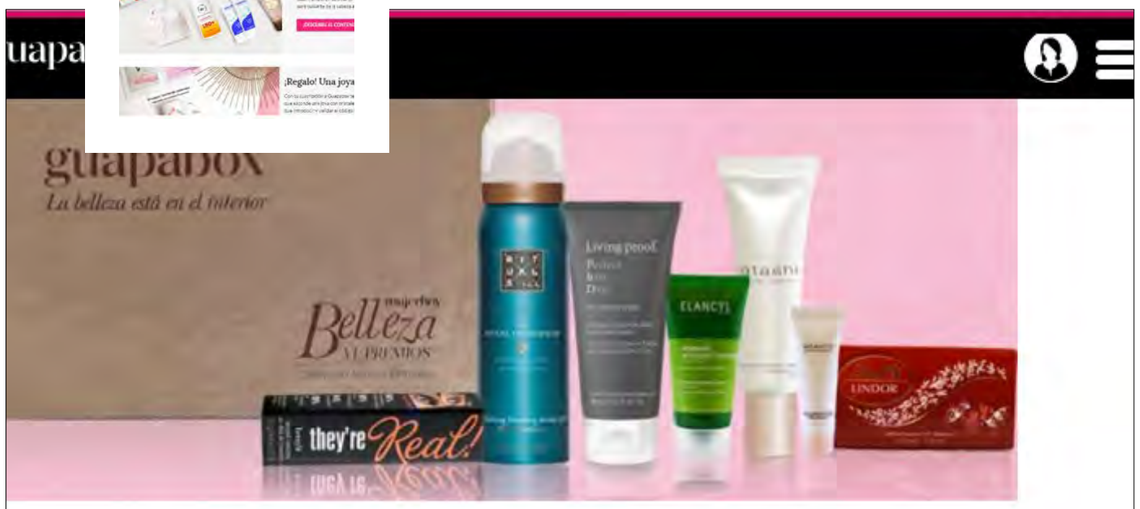

Consigue la fabulosa caja de edición limitada Premios Belleza

Hola guapa! ¿Todavía no te has enterado de que tenemos una **caja Edición Limitada**? Se trata de la caja **Premios Belleza** e que encontrarás una selección de las mejores marcas nominadas en los **premios Mujerhoy 2017**. Y además, ahor uedes conseguirla de REGALO con tu suscripción a **Guapabox*** ¡Una oferta que no podrás rechazar!

eeling Radiant Instant Skin Antifatigue + muestra Terapia Hidratación Intensa de Atashi

ste tratamiento con ácido glicólico y ácido hialurónico, renueva la piel mientras descansa por la noche. Las manchas s ifuminan y la piel recibe hidratación intensiva. Su uso, dos o tres veces por semana, produce una suave exfoliació evelando una piel luminosa y tersa. Además, una muestra de la crema Terapia Hidratación Intensa para que tambié uedas probarla.

láscara de pestañas They're Real de Benefit

Pestañas más largas, más atrevidas, más sexys! Alarga, curva, voluminiza, eleva y separa las pestañas. Esta fórmula d rga duración, negro azabache, no se emborrona ni se seca. ¡Un cepillo diseñado a medida para crear unas pestañas d nsueño!

Shower stylier de Living Proof

n nuevo producto para crear estilos de peinado "al aire", inspirado en los body milks de uso bajo la ducha. In-Shower Style porta todos los principios activos que el cabello necesita para su secado al aire, realzando su textura natural y dejándol onito, suave, brillante y con cuerpo. Fórmula sin sulfato, sin silicona, sin aceite y sin parabenos.

el de ducha en espuma The Ritual of Hamman de Rituals

l baño se convierte en un spa privado gracias a esta espuma de ducha a base de refrescante Eucalipto y revitalizant omero. Limpia la piel de una manera agradable y suave dejándola nutrida, sedosa y delicadamente perfumada.

grosor, haciéndola más fuerte y consistente y favoreciendo que durante más tiempo. La clave, su utilización.

(Texturizadores de **H&M** y **Living Proof**)

Texturizadores, muchos. Pero estos son algunos de nuestros favoritos y del texturizador de Living Proof, ya te hablamos aquí con un montón de formas de usarlo. Pero en lo que a pelo fino se refiere, hay un uso especialmente que los favorecerá: **en mojado**.

El TIP: aplica una cantidad equivalente a una nuez con el pelo mojado, repartiéndolo con los dedos por todo el cabello (de raíz a puntas) y déjalo actuar un par de minutos. Aclara después.

A continuación, seca y peina como quieras. Liso, ondulado o rizado, cualquier estilo adquirirá textura sin parecer que está sucio. Cuando hayas acabado de secarlo y peinarlo, viene el segundo hit: la **crema de día capilar.**

Un producto novedoso con las propiedades de los aceites nutritivos: hidratan, nutren y fijan el peinado... sin engrasar.

ESPECIAL

MEDIO **MUJERHOY.COM** · MES **FEBRERO**

mujerhoy

Nunca habían tenido tanta fuerza en las pasarelas como esta temporada: **Monse**, **Miyake**, **Chanel**... Se han visto cabezas rasuradas, nucas al mínimo y flequillos que lo dicen todo y cuentan historias muy diferentes: el mini a media frente de **Sonia Rykiel** (que ya ha copiado Emma Watson) habla de singularidad; el desfilado hacia un lado de **Tom Ford**, de glamour; y el recortado a casco en **Teatum Jones**, de originalidad.

¿Su clave de styling? Productos disciplinantes que no comprometan el brillo ni la naturalidad del corte y que permitan elevarlo a distintos estilos tan solo con el trabajo de los dedos.

4 / 6

Imaxtree / D.r.
T.B.D. Multi-Tasking Styler de Living Proof (25€)

ESPECIAL

MEDIO **INSTYLE.COM** · MES **MARZO**

InStyle

La felicidad sí se compra y...

Si te enca

2 / 6

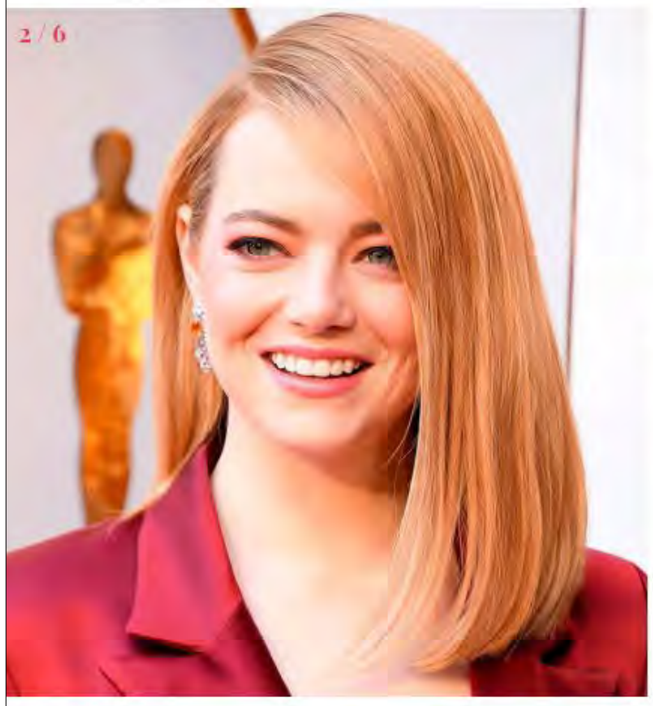

Emma Stone

Esta tendencia en auge no es únicamente para una longitud de pelo concreta y **Emma Stone** es un claro ejemplo de ello. Para su aparición en la *red carpet* de los Oscar, la actriz optó por el pelo liso y lo combinó con la raya a un lado para conseguir un peinado de lo más ideal. Además de alisar el pelo con las planchas, la estilista de la actriz, **Mara Roszak,** comentó que para darle el toque perfecto combinó el aceite nutritivo *No Frizz Nourishing Hair Oil* de **Living Proof** (39,90€) y crema *Style Lab Forming,* también de **Living Proof** (c.p.v).

STEVE GRANITZ/WIREIMAGE

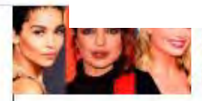

función de la longitud de tu pelo

El sorprendente cambio de look de Clara Lago

TOP 5

1 **Pendientes largos y originales que marcan estilo en primavera**

2 **La reina Letizia nos sorprende por tercer día consecutivo**

3 **TEST: Bikinis y bañadores, ¿cuál te queda mejor según tu tipo de cuerpo?**

Madrid 21° 6° Viernes, 04 Mayo 2018

Imprescindibles de belleza para ellos

por plácet | mar 13, 2018 | Belleza(M), Magazine | 0 opiniones

Cuando se trata de cuidarse, los hombres buscan productos fáciles de aplicar, que aporten una sensación ligera en la piel y con resultados visibles desde el primer día, sin renunciar a la calidad.

Montibello Decode Texture Men Wet Shape. Gel de peinado efecto mojado. Hidratación y alto brillo para el cabello. 14,90 €. **Bulldog Original Face Wash**. Limpia la piel sin resecarla, aportando una sensación de frescor inmediato, gracias a su fórmula con 8 aceites esenciales y sus tres ingredientes naturales de excepción. **Molding Clay, de Living Proof.** Arcilla de estilo que da forma al cabello seco y húmedo sin dejar residuos y con un acabado mate. Recomendada para cabellos cortos, aporta una fijación media. 25 €. **All Over Body Spray, de Jack Black**. La refrescante fragancia de All-Over Wash en spray para el cuerpo, perfecto para el día a día. 32 €. **Pro Collagen Day Treatment, de Apot.Care Men**. Solución dermocosmética de día para una piel bien hidratada, redensificada y luminosa. 69 €. **Hydra Sculpt, de Clarins**. Fórmula doble de hidratación y firmeza. Por una parte exfolia, alisa e hidrata la piel y por otra esculpe y afina los contornos aumentando la luminosidad. 70 €. **Endocare Cellage Contorno Ojos, de Cantabria Labs**. Su fórmula ejerce una acción drenante y disminuye los pigmentos causantes del color oscuro, consiguiendo así un efecto iluminador y una marcada disminución de bolsas y ojeras. 39,90 €.

Política de Cookies

Los productos para levantarse con "pelazo"

D.R

Night cap, Living Proof

En una noche, aporta tratamiento para una semana de brillo, color más duradero, más manejabilidad, sin aportar peso ni ensuciar.

Night cap, **Living Proof** (28 euros).

TOP

No te pierdas

lor deja tus rizos increíbles y se puede usar de ...

í yo, **me lo recomendó mi peluquera** cuando le dije que ya había tenido problemas para mantener el color en mi pelo. Ni lo dudó un instante: "tienes que utilizar el champú de la línea **Restore de Living Proof**".

COMPRAR

Champú Restore, de Living Proof
© Living Proof

COMPRAR

Seguro que la marca **Living Proof** te suena de algo, ¿verdad? **Es la**

NOTA DE PRENSA
MEDIO **GLAMOUR.ES** · MES **ENERO**

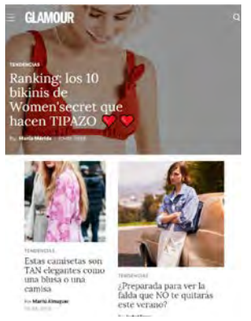

TOP

Hay 2 cosas más importantes que el ejer

El **Leave-in Conditioner de Living Proof** es el má categoría, (de hecho te puedes pasar días esperando a que lo repongan en Amazon, ya que vuela cada vez que vuelve a salir a la venta) y ya entiendo por qué. En primer lugar, cumple mi requisito indispensable: **no tiene siliconas ni sulfatos**. Además, bloquea la humedad en hasta un 70% gracias a una molécula patentada por la marca, llamada 'Healthy Hair', que acaba con el cabello debilitado con tendencia al encrespamiento. Te asguro que si lo aplicas tras el lavado, notarás tu melena bajo control, suave, brillante e infinitamente menos encrespada.

COMPRAR

Pruébalo y nos cuentas.
@Cortesía de la firma

NOTA DE PRENSA

MEDIO **GUAPABOX.COM** · MES **ENERO**

« Ante

Siguiente artículo »

24/01/2018 - 14:42 | Guapabox

PRODUCTOS

Deja secar tu cabello al aire y luce pelazo gracias a In Shower Styler

¡Hola guapa! Sabemos la pereza que les da a muchas mujeres tener que arreglarse el pelo después de la ducha. Secador, planchas, tenacillas... Todo tipo de artilugios para que nuestra melena luzca perfecta ¿Y si te dijéramos que solo necesitas un producto para conseguir ese mismo resultado? Hoy en Guapabox queremos hablarte de él: **In Shower Styler** de Living Proof.

Inspirado en las cremas de uso bajo la ducha para hidratar y cuidar nuestra piel, **In Shower Styler** es un nuevo producto para poder crear estilos de **peinado al aire**. Se usa bajo el agua y nos aporta todos los principios activos necesarios para dejar secar nuestra melena al aire y que quede perfecta. Realza su textura natural y lo deja bonito, suave, brillante y con cuerpo.

Así es su fórmula:

Especialmente diseñada para activarse sin necesidad de utilizar herramientas de calor. Sus ingredientes actúan en tu cabello sin dejar residuos ni añadir peso.

Resinas Catiónicas Se unen al cabello aportando flexibilidad durante el secado al aire para realzar la textura natural.

Texturizadores Magnéticos Crean definición, textura y separación entre las hebras del cabello.

PBAE Molécula patentada, crea una red microscópica de puntos de grosor en el cabello, aportando cuerpo y volumen natural.

Resina Hidrofóbica Controla los cabellos sueltos e incrementa el brillo.

¿Cómo sacar el máximo partido a In Shower Styler?

COMPARTE ESTE POST

NOTA DE PRENSA

MEDIO **ELLE.ES** · MES **FEBRERO**

¿Qué es?

'T.B.D. Multi-tasking Styler' es una crema de peinado multi función que permite crear varios estilos de manera fácil tanto con el pelo húmedo como seco. Tiene aceite de jojoba, que acondiciona e incluye la molécula OFPMA, que bloquea la humedad y repele la suciedad para que el peinado sea más duradero, según su carta de presentación. Ayuda a la absorción en el cabello húmedo y seco.

Las siglas no son casuales:

T (Tame), da control cuando el pelo está seco.

B (Blowout), crea un secado pulido y suave, no apelmaza y permite trabajar el pelo desde la humedad.

D (Deconstruct), "deconstruye". Es decir, permite crear definición al cabello seco, separándolo y potenciando su textura natural.

Pero yo tenía que probarlo para ver cuánta verdad había en todos esto. Lo hice

NOTA DE PRENSA

MEDIO **GLAMOUR.ES** · MES **MARZO**

U

L… ción de este producto es que p… **lo seco, como con el pelo aún húmedo.** Es más, tiene tres usos diferentes según las necesidades de tu peinado.

1.- Si necesitas **un extra de volumen** o más definición para tus rizos u ondas, tienes que aplicarla con el pelo húmedo.

COMPRAR

© Cortesía de Living Proof

COMPRAR

2.- Si lo que buscas es **crear estructuras** que aguanten pero que aun así el pelo mantenga su flexibilidad, utilízala mientras estas moldeando el pelo.

NOTA DE PRENSA

MEDIO **GLAMOUR.ES** · MES **MARZO**

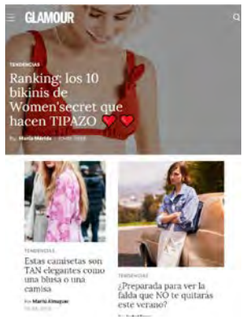

Home | Lo + Visto | Moda | Top Videos | Suscríbete

Según Mara Roszak, el secreto reside en combinar dos productos de una vieja conocida capilar: Living Proof. Con ellos, se consigue una melena súper lisa, brillante y con volumen.

El primer paso es preparar el cabello con el Living Proof's No Frizz Nourishing Oil, (aplicándolo de medios a puntas), que se encarga de nutrir y suavizar hasta las melenas más ásperas, reparándolas y dejándolas manejables.

COMPRAR

Melenaza, al 4 vamos.
© Cortesía de Living Proof

En segundo lugar, es el turno de Living Proof Full Root Lift, que se activa con el calor y se encarga de dejar la raíz con un aspecto natural, pero protegida del encrespamiento.

COMPRAR

02
TRIMESTRE

PROFESIONAL

1+ COTRIL 976 766 590

Creative Walk Beach es la línea profesional para el verano que protege e hidrata cuero y cabello durante y después de la exposición al sol. Durante el verano, el cabello y la epidermis se secan y se deshidratan a causa del sol, el viento, la sal, el cloro y el calor excesivo. Se vuelve por tanto indispensable utilizar productos específicos que aporten el nivel justo de protección e hidratación. Creative Walk Beach protege el cabello y el cuerpo durante la exposición solar, gracias a filtros solares de última generación que protegen frente a los rayos UVA y UVB. La línea, caracterizada por un packaging colorido y divertido, está compuesta de 3 productos: Protective Oil, Shower Shampo e Hydrating Cream.

2+ DARCOS 976 189 898

La línea cosmética de productos solares Sun Uva, se caracteriza por su envase en cómodos sobres monodosis de 35ml. (Idóneo para un día de protección) que facilitan su utilización en cualquier situación y ubicación. Los bronceadores solares Sun Uva activan la melanina de manera ultra rápida y con máxima resistencia al agua. En su gama podemos encontrar: sin FPS, con FPS6, con FPS15, FPS30.

3+ LA BIOSTHETIQUE 917 361 600

La Biosthétique ha desarrollado una línea de productos de protección solar para estar protegidos contra los rayos UV de una forma segura y completa de nuestra piel y cabello. Y así poder disfrutar de los beneficios del sol manteniendo la piel y el cabello en perfecto estado. La Biosthetique presenta sus 9 productos de piel y 4 de cabello; formulaciones altamente eficaces y beneficios científicamente probados y certificados; que garantizan un cuidado intenso y una protección eficaz. Soleil dispone de un filtro de banda ancha y junto a los anti-oxidantes cumple todas las exigencias necesarias de la dermatología cosmética, previniendo el envejecimiento prematuro de la piel.

4+ LIVING PROOF 965 817 828

Frizz Humidity Shield by Living Proof es la solución más cómoda para prevenir el encrespamiento este verano. Un producto creado con la reconocida técnica anti-encrespamiento de Living Proof, que aporta al cabello hasta 6 veces más de protección contra la humedad. Además es perfecto para los meses de sol, ya que su exclusiva fórmula protege del calor y de los rayos UV. Se puede aplicar en seco, por lo que puedes usarlo donde y cuando quieras. Y todo ello sin sobrecargar el cabello, por lo que tu peinado no se verá comprometido.

LINEAS SOLARES

noticias20

Echosline 968 476 181

Sellár Volume de Echosline es una línea desarrollada para proporcionar volumen y ondulado al cabello fino y sin fuerza: fórmulas delicadas, principios activos específicos y texturas ligeras que cuidan el cabello sin apelmazarlo, y ayuda a proporcionar volumen y ligereza durante más tiempo. Sin siliconas, sin sulfatos y sin parabenos. Es ideal para el cabello fino especialmente frágil y sensible. Enriquecido con almidón de arroz, aceite de argán, proteínas de la seda y aceite. Está compuesto por un champú Volume, acondicionador Volume y acondicionador Foam Volume.

LivingProof 965 817 828

Living Proof ha creado Smooth Blowout Concentrate, un producto que transforma el cabello grueso y rebelde en suave, brillante y manejable, en la mitad de tiempo y, por supuesto, sin silicona.
Contiene una fórmula que se activa con el calor con ingredientes reparadores que suavizan la cuticula, ayudan a un secado más rápido (sin excesivo calor o daño mecánico), y protegen del daño de las herramientas de estilo.
Todo ello gracias a la patentada molécula OFPMA desarrollada en exclusividad por los laboratorios de la marca. Suavidad, rapidez y protección térmica en un solo producto.

Salerm Cosmetics ha formulado SOS Remedy, un potente sérum rescate que combate desde la primera aplicación picores, rojeces e irritaciones en el cuero cabelludo derivados de trabajos técnicos.

Sus componentes le hacen único y especial. Se aprovecha el conocimiento de las propiedades de la miel de las abejas melíferas y del extracto de la corteza de Sauce (Willow Bark Extract) con el que se consigue el efecto calmante, gracias a sus propiedades analgésicas, anti irritantes y anti-inflamatorias. Este serum SOS remedy es ideal para su aplicación tras los trabajos técnicos, ya sean de color, alisado o permanente, porque combate picores, rojeces, irritaciones, y cualquier otra molestia relacionada.

La miel utilizada en SOS remedy cuenta con certificación ecológica, que garantiza que las abejas melíferas que la producen recogen la miel de flores de zonas alejadas al menos a 3 kilómetros de núcleos de población, de actividades industriales y explotaciones agrícolas no ecológicas. Este sérum no contiene ni sulfatos, ni parabenos. Sobre su modo de empleo, después del lavado del cabello, hay que aplicar el contenido de dos pipetas repartiendo bien sobre el cuero cabelludo. Masajear suavemente sin movimientos bruscos y dejar secar sin enjuagar. Proceder al peinado como de costumbre.

Lendan 902 100 449

Lendan ha ideado la primera crema diaria prebiótica que además protege de la luz azul. Se trata de una emulsión fundente, no grasa, de uso diario con combinación de prebióticos y activos hidratantes 24 horas. Está indicada para reparar y proteger la piel de los daños diarios, consiguiendo aumentar su umbral de tolerancia, además combate el inflammaging, envejecimiento prematuro ligado a la inflamación de la piel por el debilitamiento del sistema inmunitario que pierde su capacidad de controlar su respuesta anti-inflamatoria. Este proceso degrada las fibras de colágeno, elastina y de matriz extracelular, que se reflejan en la aparición de arrugas y envejecimiento.

La crema diaria prebiótica de Lendan cuenta con un sistema de protección de luz azul, que actúa como un escudo para la piel protegiéndola de los efectos negativos de este tipo de radiaciones. La luz azul o luz visible de alta energía (HEV) es propia de la iluminación artificial (led), dispositivos electrónicos como ordenadores, televisores o teléfonos móviles, y puede llegar a causar daños significativos en la epidermis, por su capacidad de penetrar en la piel de manera más profunda que los rayos UVB o UVA. La exposición prolongada puede derivar en: hiperpigmentación de la piel (manchas), inflamación cutánea, debilitamiento de la barrera epidérmica y efectos de envejecimiento, entre otros. También esta crema de uso diario cuenta con protección solar de amplio espectro (UVB y UVA).

noticias20

eauty 181

Perfect Beauty presenta la gama más completa de productos para el tintado de pestañas y cejas de Sumita. Podrás elegir entre los cuatro tintes estándar: negro, marrón, marrón claro y grafito, todos ellos en una cantidad muy práctica de 15ml. Cada tubo de tinte viene con un práctico aplicador.

La gama se completa con: Un pequeño bowl para que realices la mezcla en proporciones apropiadas; Una oxigenada 3% 10vol en bote de 50ml especialmente formulada para las pestañas y las cejas; Una crema protectora especialmente desarrollada para la protección y cuidado de las áreas de los párpados y las cejas,durante el proceso de teñido de las pestañas y las cejas; Papel protector para los ojos. Recubrimiento especial extra suave e impermeable, el papel protector para ojos evita que el párpado se manche de manera indeseada. La capa especial en la parte superior de las almohadillas evita que el tinte penetre, lo que permite un resultado mejor ya que el tinte permanece en las pestañas.

K-Max
938 772 535

K-Max presenta el nuevo Volumizing Root Spray. Se trata de un sprayvoluminizador y champú seco que en segundos y sin usar agua, deja el cabello fresco, limpio y voluminizado, como después de un lavado normal.

Es un spray sin color y sin agua que, gracias a su textura ligera y sedosa, permite devolver inmediatamente la suavidad al cabello dejándolo limpio al mismo tiempo. Especialmente adecuado para cabello fino, liso y sin volumen. La formulación innovadora a base de almidón también absorbe suavemente el exceso de sebo, suciedad o humedad actuando así como un práctico champú seco: ideal para tener un cabello perfecto en cualquier ocasión sin la necesidad de lavar el cabello con agua.

Es muy fácil de usar, ya que simplemente hay que agitarlo bien y rociar a una distancia de unos 30 cm, tratando de aplicar el producto sobre las raíces del cabello. Seguidamente, es necesario masajear el cuero cabelludo con los dedos y cepillar el cabello para eliminar cualquier exceso de producto.

ghd
902 523 536

ghd gold styler ha sido galardonada con el premio "Red Dot". El premio, un reconocimiento sinónimo de excelencia a nivel mundial, valora la calidad e innovación del diseño del producto El Premio Red Dot es uno de los galardones más importantes a nivel mundial, que evalúa la diversidad en el campo del diseño de manera profesional, con el objetivo de premiar la calidad e innovación de nuevos productos domésticos y profesionales. El famoso certamen ha premiado este año, y otorgado por tanto el codiciado sello internacional de calidad, a la styler ghd gold. La nueva herramienta de ghd, lanzada el pasado febrero 2018, recibió la distinción "Red Dot" por su funcionalidad sobresaliente y su innovadora tecnología Dual-Zone. Una tecnología inteligente que incorpora 2 sensores inteligentes de calor, que mantienen la temperatura óptima de peinado de 185°C de forma constante y homogénea, desde la raíz hasta la punta. Esta temperatura óptima ha sido identificada por el equipo de investigación y desarrollo de ghd en Cambridge, el corazón de la industria electrónica en Reino Unido.

LivingProof
965 817 828

Living Proof presenta una promoción especial para sus salones este verano. Los clientes del salón podrán disfrutar de la Summer Bag con la compra de 2 productos de las líneas Phd, No Frizz o Full. Este exclusivo bolso es ideal para lucir este verano. Con un color púrpura claro, muy pero que muy fashion.

calendario

TOTAAL CONCEPT JULIO

2 y 3 de julio ESSENCE OF COLOR en Lucena (Córdoba)
9 de julio WELCOME COLOR en Ciudad Real
10 de julio WELCOME COLOR en Madrid

We Love Shopping

STYLING VERANO

1 L'ORÉAL PROFESSIONNEL
Fix Design
Este es un spray de alta fijación para aplicaciones localizadas de elevada precisión. Acabado brillante de aspecto natural. El filtro UV protege el cabello de los rayos solares, mientras que el cabello se mantiene en su sitio.

2 INDOLA
Texture Salt Spray
Este spray ligero aporta textura, fijación, un acabado mate sin sobrecargar el cabello. Para conseguir mejores resultados se recomienda pulverizar sobre el cabello secado con toalla.

3 LA BIOSTHÉTIQUE
Beach Effect Styling Spray
Este spray permite lucir un *look* playero durante todo el año. La sal marina proporciona ese efecto sexy e irresistible de un cabello rizado y ondulado como creado por el agua y la brisa del mar. Y cómo no, también es idóneo para todos los aquellos que deseen lucir un *look* surfero.

4 LIVING PROOF
TBD Multi-Tasking Styler
Revolucionaria crema de peinado multifunción que permite una libertad total de crear diferentes estilos de manera fácil y rápida, tanto en cabello húmedo como en seco. La marca ha creado un producto para aportar control y manejabilidad en cabello seco y crear lisos suaves y pulidos en cabello húmedo.

5 MONTIBELLO
Decode Texture Surf Salt
Spray de peinado salino para crear ondas surferas y estilos despeinados. Incorpora sal marina que aporta textura y definición al cabello con un acabado mate. Está indicado para todo tipo de cabello, especialmente para cabello fino.

6 REVLON PROFESSIONAL
Orbital Style Masters
Aplicado en cabello húmedo, con secador o al aire permite conseguir rizos perfectos: flexibles, definidos, ligeros y con volumen, todo con un brillo natural. Su fórmula llega mejorada con propiedades para el cuidado del cabello. Orbital reduce las puntas abiertas, repele la humedad y reduce el encrespamiento. Además, protege el cabello del calor y ayuda a preservar el color.

7 WELLA PROFESSIONALS
Dry Me de EIMI
Champú en seco que crea volumen y una textura mate manejable para conseguir tu *look*. Refresca el cabello y absorbe la grasa gracias a su fórmula con almidón de tapioca. Forma parte de la colección Love Edition creada para que cada persona pueda expresar su individualidad y diversidad.

8 YUNSEY PROFESSIONAL
Curl Cream
Permite conseguir ondas naturales, con cuerpo y textura. La suave crema crea y define los rizos naturales del cabello, evitando el encrespamiento provocado por la humedad, las altas temperaturas u otros factores. Aumenta el volumen y el

ESPECIAL

MEDIO **ESTETICA** · MES **JUNIO** · PÁG. **102**

NOTA DE PRENSA

MEDIO **BEAUTYMARKET.ES** · MES **ABRIL**

COM

Living Proof amplía y renueva Style Lab

224 reads

NOTA DE PRENSA

MEDIO **TUPELU.COM** · MES **ABRIL**

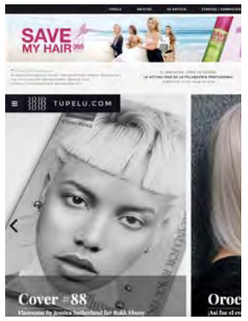

TUPELU.COM

Conoce los seminarios Style Lab by Living Proof

233 reads

El curso Estilo Inteligente presenta la línea en España

Living Proof ha realizado durante las últimas semanas una serie de seminarios exclusivos para sus clientes en distintas ciudades para presentar su línea **Style Lab** en España. Se trata del curso *Estilo Inteligente*, una formación que ha llegado a Bilbao, Alicante, Madrid, Barcelona, Zaragoza, Valencia y Málaga.

A través de *Estilo Inteligente* se busca el desarrollo de esta novedosa línea de **Living Proof** y que se convierta, como el propio curso, en una herramienta que una ciencia y arte en el styling de peinado.

Style Lab proporciona los productos necesarios para que el estilista pueda plasmar su talento en cada peinado. El objetivo es ayudar a crear looks personales, únicos y que tengan una larga duración.

A través de la línea **Style Lab** y los seminarios formativos de **Living Proof**, se busca incentivar la inspiración para crear nuevos estilos. Del mismo modo, potenciar la creatividad y la multifuncionalidad en cada decisión de peinado.

NOTA DE PRENSA

MEDIO **BEAUTYMARKET.ES** · MES **MAYO**

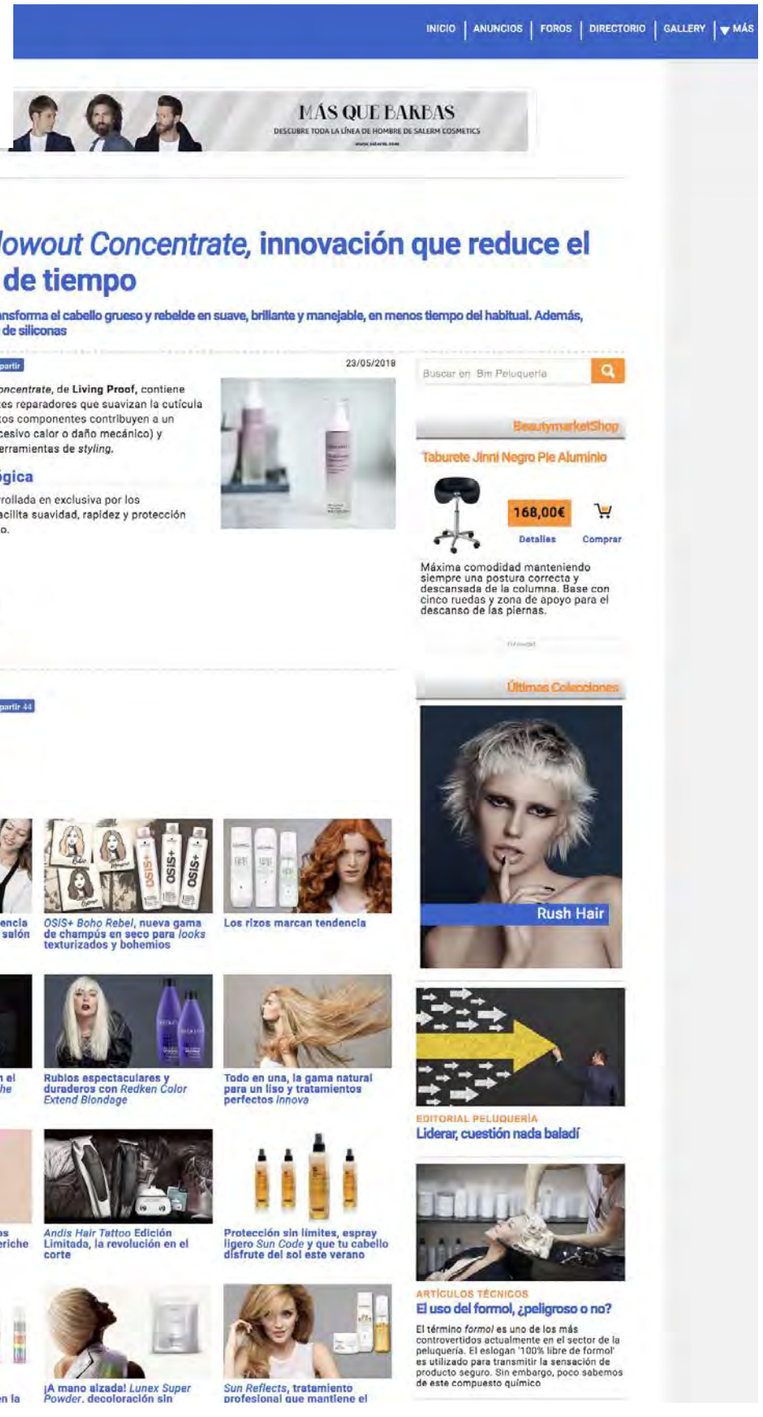

NOTA DE PRENSA

MEDIO **BEAUTYMARKET.ES.ES** · MES **JUNIO**

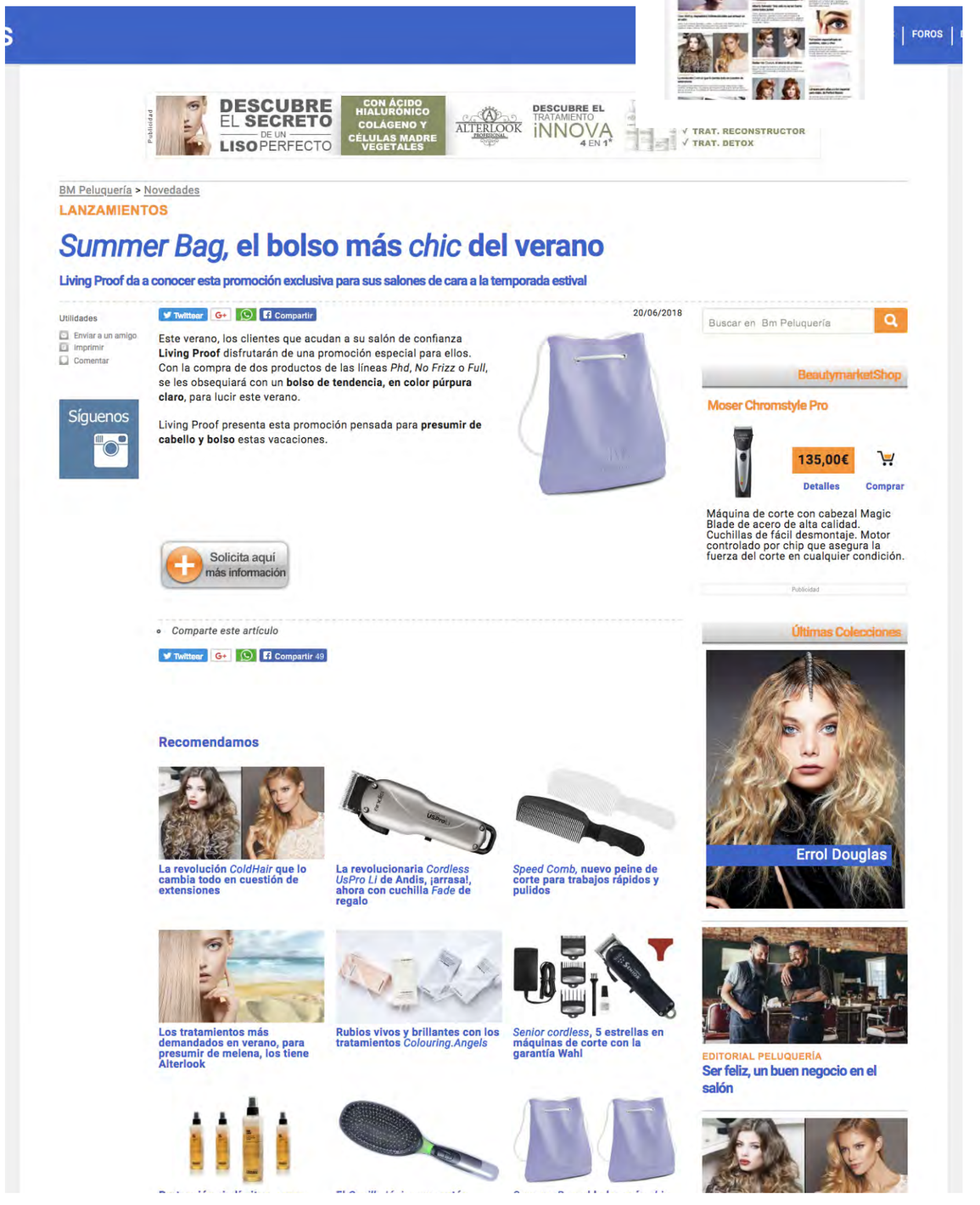

NOTA DE PRENSA

MEDIO **ESTETICAMAGAZINE.ES** · MES **JUNIO**

agazine.es

suscríbete

Salondesign | Formación | Productos | Videos | Contacto | eCommerce | buscar...

Suscríbete a nuestra newsletter!

Escribe aquí tu e-mail | Suscribirse

¿Trabajas en un salón?

Descubre el mundo de Estetica Profesional

Productos

Miércoles, 13 Junio 2018 08:53

Un 92% menos de encrespamiento, con Instant de-frizzer de Living Proof

Imprimir | E-mail

¿Te gustaría **reducir el encrespamiento** y, al mismo tiempo, **aportar brillo e hidratación** sin necesidad de lavar el cabello? Ahora, Living Proof lo hace posible.

Instant de-frizzer es un spray acondicionador en seco que, además de hacer todo eso, proporciona **protección UV**. Su exclusiva fórmula –que incorpora la **molécula patentada OFPMA**– ayuda a sellar la cutícula, dominar el encrespamiento hasta en un 92% y suavizar el cabello, sin dejar ningún tipo de residuo.

Es ideal para utilizar entre lavados. Se seca al instante y su **mezcla de cinco exclusivos aceites** mantiene el cabello saludable y resplandeciente.

Estetica Modacabello ...
27 678 Me gusta
Te gusta | Enviar mensaje

A ti y a 8 amigos más os gusta esto

Twittear | Me gusta Sé el primero de tus amigos en indicar que te gusta.

0 comentarios Ordenar por Los más antiguos

Añade un comentario...

Plugin de comentarios de Facebook

Publicado en **Productos**

Etiquetado como **Living Proof** **Instant defrizzer**

Temas relacionados (por etiqueta)

Living proof.®

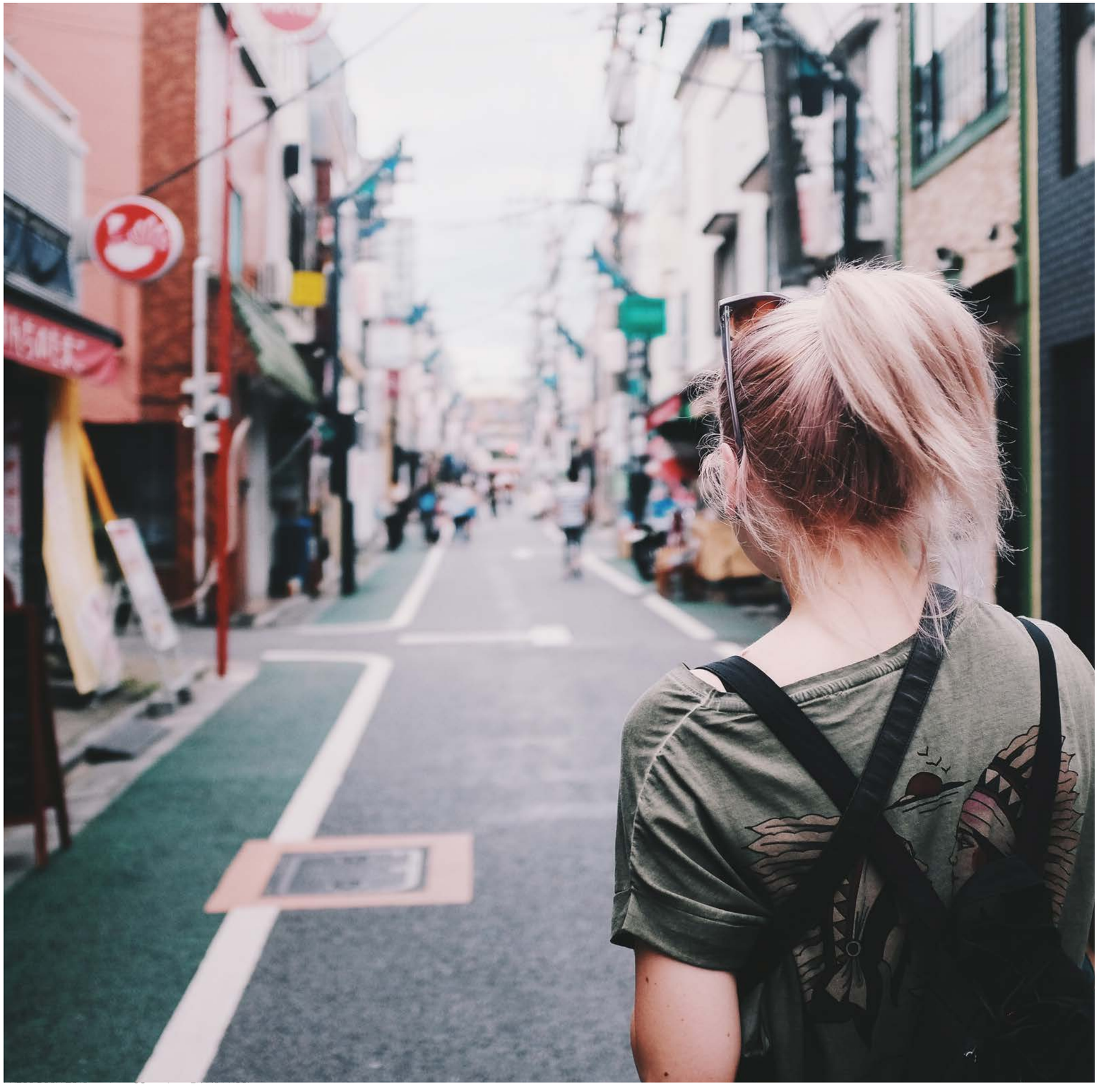

02
TRIMESTRE

CONSUMIDOR

una nueva manera de aplicación. El aceite en crema Elixir de Argán Original Remedies, de **Garnier,** no se aclara y suaviza sin apelmazar.

»AVIVA EL TONO

• Si te has teñido, te recomendamos usar la gama completa de productos de cuidado especiales para la coloración. Sus ingredientes devolverán al cabello la luz y protegerán el tono. Este es de **TRESemmé.**

• Descarta la idea de que los acondicionadores aplastan el cabello fino y te lo dejan sin movimiento. La gama *bio* de **Herbal Essences** te ofrece este especial para dar densidad.

»CABELLO REBELDE

• Aplica este spray bifásico sobre el pelo húmedo y podrás desenredarlo con facilidad. No se aclara, hidrata y aporta flexibilidad. Hydra Therapy es de **Jean Louis David.**

»PELO PERFECTO

• Perfect Hair Day, de la firma **Living Proof** te permite tratar el cabello a diario aportándole la suavidad e hidratación que necesita. Para todo tipo de pelo, con germen de trigo.

Cuidados básicos

ACONDICIONADORES

Tras el lavado, llega el momento de darle suavidad al pelo para poder desenredarlo. Pero estos productos hacen mucho más...

¿QUÉ COLOR DE MELENA TE GUSTA MÁS?

Jugar con el color del cabello va mucho más allá de querer –o no– tapar canas. Es una forma de cambiar de look, de transformarse o, sencillamente, de verse mejor. Estos son los tonos más rabiosamente actuales de esta primavera.

ORO ROSA:
EL RUBIO MÁS CÁLIDO

El clásico rubio fresa se hace menos "fresa" –y más dorado–. Con reflejos en tonos melocotón y otros en rubio casi rosado, este color aporta un carácter muy cálido y, a la vez, muy actual a las cabelleras doradas.

➔ Favorece a todas las pieles: más cálido en los cutis trigueños y más champán cuando hablamos de una tez más fría,aunque mejor si la base del cabello es clara, para evitar decolorar en exceso.

➔ Este tono queda mejor en los cabellos que viran más hacia el rojo que aquellos de reflejos beis o ceniza, pues esto les aporta profundidad.

ROJO CANELA:
PICANTE Y ESPECIADO

Oscuro. Profundo. Y lleno de fuerza a la vez. El pelirrojo se hace más rojo que nunca con los tonos canela.

➔ Este es el color perfecto para (¡cómo no!) pelirrojas por naturaleza, que pueden intensificar su tono natural con coloraciones vegetales o, dependiendo de su base, con henna, que, además, le da mucho brillo. En el caso de cabellos de base castaña, siempre quedará mejor en aquellos que tiendan a virar a tonos rojos e incluso anaranjados.

➔ El rojo es el color más fugaz de todos y pierde pronto brillo y fuerza. Por eso, requiere cierto nivel de compromiso para los retoques de color y, además, usar champús sin sulfatos y mascarillas repigmentantes. Mejor en cabellos que viren más a rojo que a ceniza, para mantener las tonalidades más cálidas.

1. Champú micelar específico para pelo rojo pH *4.5 Vibrant Red* de Bonacure (12 €). **2. Champú micelar** de Nivea (5,29 €). **3. Loción** *Instant Repair* de Living Proof (29 €). **4. Reparador** *Transformational Infusion* de I.C.O.N. (34,50 €). **5. Aceite** de brillo **en bruma** *Essence d'éclat* aura botánica de Kérastase (27,40 €). **6. Mascarilla** para cabello teñido *Hair Food Goji* Fructis de Garnier (5,95 €).

FLECHAZOS

COMPRAS TOP

El verano está a la vuelta de la esquina. Hacemos **la lista de nuestros aliados** para lucir perfectas bajo el sol.

PEINADOS 'NON-STOP'

Dar textura, moldear, fijar un peinado y tener la opción de cambiar a otro 'look' sin tener que lavar previamente el pelo. Todo eso lo podemos conseguir con la nueva arcilla 'Molding Clay' (25 €), de Living Proof. Ideal para todas las fans de los productos sin siliconas.

BAJO EL SOL

1. ISDIN 'Hydro Lotion 50+' (19,50 €), protección bifásica. **2. INSTITUT ESTHEDERM** 'Traitement Des Intolerances Solaires' (49 €). **3. GERMAINE DE CAPUCCINI** 'Golden Caresse' (36 €), activador del bronceado con spf 30. **4. BELLA AURORA** 'Protector solar spf 50+ Pre-Base' (19,99 €), protector solar de amplio espectro.

KITelle

1. E'LIFEXIR 'Fitness Gel' (16 €), estiliza tonifica y define. **2. SELVERT THERMAL** 'Ligne Corporelle Ready & Go 3 in 1'. **3. TALIKA** 'Bust Infuser' (29,90 €), tratamiento para pecho y escote. **4. SKEYNDOR** 'Body Sculpt Gel Frío' (33,50 €), efecto piernas ligeras. **5. WELEDA** 'Evening Primrose Age Revitalizing Body Oil' (23,90 €), aceite.

'CELEBRITY' CON LOOK DE MIU MIU.

The Bigger Splash y Kim Kardashian: dos estilos de *pool hair* que nos encantan.

Eau de Parfum Air Eternity, de Calvin Klein (c.p.v.).

Wet, wet, wet

Como si acabaras de salir de la piscina a cualquier hora del día o de la noche. ¿Se te ocurre un look más sexy? Si te peinas hacia atrás o con la raya bien definida le darás un *twist* masculino. Para un look romántico, suéltate mechoncitos del flequillo y déjalos alborotados alrededor del rostro. Para un aire cherokee, hazte una coleta baja y rodéala con un elástico negro desde la nuca hasta el extremo.

Instant Blurring Stick, de Catrice (4,59 €).

Arcilla moldeadora de fijación media, de Living Proof (25 €).

Argan Moisturizing Elixir, de Balmain Paris (28,50 €).

FOTOS: ©SEAN CUNNINGHAM, CORDON PRESS, GETTYIMAGES, THOMAS MATTIL.

EL PELO EN EL SENTIDO OPUESTO A LA CAÍ

Conseguir más volumen es el caballo de batalla de todas las mujeres que tienen el pelo fino. "No hay cabello sin movimiento", explica David Mallet, estilista de Sharon Stone, Natalie Portman o Kate Winslet, entre otras celebridades. Y añade: "Es esencial dotar al pelo de movimiento, elasticidad y personalidad". ¿El primer paso para conseguirlo? Toma nota, porque no es fácil. El estilista asegura que hay que lavarse el pelo un día a la semana. "Cuando lo hacemos con demasiada frecuencia; en lugar de cuidarlo, lo estropeamos y dañamos el cuero cabelludo", asegura Mallet.

Color + corte. No es un mito: un buen corte de pelo es la mejor forma de conseguir un cabello con volumen y movimiento. ¿Cada cuánto tiempo debemos sanear nuestra melena? David Mallet aconseja "cortárselo cada tres meses. Eso sí, cuando lo hagamos debemos cortarlo de verdad". Así que olvídate de pedir que te saneen las puntas. "Cuanto más pesa nuestra melena, más tiende a aplastarse al cuero cabelludo." La coloración adecuada también aportará una sensación visual de mayor movimiento. Omar El Gharbawy, director técnico en Maison Eduardo Sanchez, añade: "No recomiendo los tonos demasiado uniformes, porque son planos. Es mejor decantarse por coloraciones más modernas como el contouring, las mechas tigereye o babylights... Y aplicarlas en cortes escalados".

Adiós a las mechas tradicionales: bienvenidas balayage. "Las clásicas mechas con papel de plata son las más agresivas para el cabello fino. Si no queremos renunciar al rubio, es muy recomendable la técnica balayage. El tiempo de exposición es más reducido, por lo que es mucho menos dañino para el pelo", señala Omar El Gharbawy. Además, si solo queremos cubrir parcialmente las canas, "podemos apostar por algún reflejo hecho con un tinte delicado o por un baño de color que ofrece hasta un 80 por ciento de cobertura".

Máximo calor, mínima potencia. El secado es un paso sustancial para conseguir el volumen deseado. Además, al contrario de lo que muchos piensan, "no estropea el pelo, la única diferencia entre utilizar o no el secador es el efecto de peinado que deseemos conseguir", explica el estilista David Mallet. Por su parte, el director técnico de Maison Eduardo Sanchez señala la importancia de la técnica del secado: "En el caso del cabello fino, mi truco es empezar por los medios y puntas, de arriba abajo, ayudándome con los dedos como si fueran un peine." La dirección del aire y el calor ayuda a sellar y abrillantar la cutícula del pelo, que está hecha de escamas. Por eso es tan importante respetar la dirección. "Para terminar, boca abajo, despega las raíces con la ayuda de los dedos o con un peine de púas anchas", añade Omar El Gharbawy.

¡Sube volumen!

Spray reparador de Keratina Seskavel, de Sesderma (16,95 €). Full Dry Volume Blast, de Living Proof (29 €). Spray texturizante Bedroom.Hair, de Kevin Murphy (25,30 €). Agua texturizadora Eau de Vagues de la gama Aura Botanica, de Kérastase (27 €). Laca Volume Creation, de Pantene Pro-V (3,99 €). OG Foam Styling Mousse, de ICON (25,50 €).

Recupera el difusor de los 80. Sí, ese aparato que acompaña al secador y que solemos abandonar en el tocador. ¿Cómo utilizarlo? Omar nos da las claves: "Inclina un poco la cabeza hacia los lados y, usando el difusor como si fuera la propia mano, vamos *arrugando* el cabello desde las puntas hasta las raíces".

Dirección: a contracorriente. El sentido en el que desarrollemos el secado es esencial para lograr el efecto deseado y no el contrario. El estilista Omar recomienda secar el cabello en la dirección opuesta a su caída natural: "Tanto de un lado para otro como de atrás hacia delante". De esta forma, cuando volvamos a peinarlo, "notaremos una favorecedora sensación de volumen", concluye el estilista.

TEXTO: MÓNICA PÉREZ. FOTO: ©CAMILLA AKRANS/ AUGUST/ CORDON PRESS

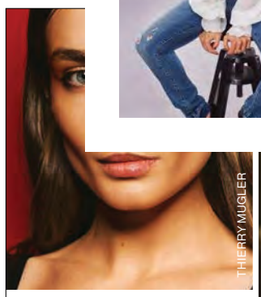

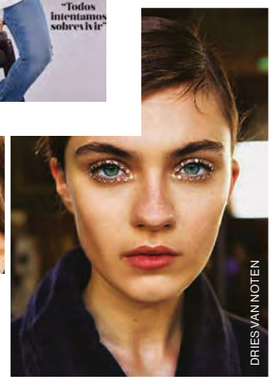

Cuestión de **raya**

¿Siempre llevas el pelo hacia el mismo lado? Apunta esto: cambiar la forma en la que te peinas puede transformar tu look y mejorar la salud de tu melena. Por C. U.

Al centro o a un lado

QUÉ DICTAN LAS TENDENCIAS

Depende de dónde busques la inspiración. Si eres de encontrar tus musas *beauty* en Instagram, te darás de bruces con mucha raya en medio al más puro estilo "control total sobre tu pelo" con un liso perfecto (y excesivo) a lo Kim Kardashian o Chiara Ferragni. Si prefieres la creatividad de la pasarela, los argumentos van más a favor de la raya al lado, pero sin exageraciones y con un toque muy *lady*, como en los desfiles Dries Van Noten y Dolce & Gabbana.

1. Restore Smooth Blowout Concentrate de **Living Proof** (28 €).

2. OSIS+ Fab Foam de **Schwarzkopf Professional** (12,95 €).

3. Heat Styler Primer de **Biolage R.A.W.** (22 €).

¿Te aterra el cambio?

¡NO ME VEO!

No es por llevarte la contraria, pero el cambio es necesario. Porque llevar el pelo siempre hacia el mismo lado puede acabar estropeándolo. Sobre todo, si lo luces larguísimo. El peso del cabello que tira de la raíz se acumula siempre sobre el mismo punto. Al forzar esta situación de forma constante, el cabello y sus anclajes se acaban debilitando. Si lo cambias de sitio, no solo liberas y oxigenas la raíz, también la levantas, lo que mejora su volumen. Para que se adapte mejor a los cambios, añade a tu rutina de cuidado un sérum

4. Forticea Loción Fortificante para todo tipo de cabellos de **René Furterer** (19,20 €).

5. Hair Rituel Sérum Revitalisant Fortifiant Le Cuir Chevelu de **Sisley** (150 €).

Nuevas rutinas

¡ASÍ DISIMULO MEJOR LAS CANAS!

Es muy común que los cabellos blancos empiecen a hacer su aparición por la zona de las sienes. Y movilizar toda tu melena por encima ayuda a disimularlo entre tinte y tinte. Pero ya cuentas con herramientas que te facilitan el encubrimiento total sin necesidad de estar pendiente de si asoma alguna cana entre tu peinado. Para empezar, tienes los pulverizadores de retoque que, directamente, las pintan del tono más parecido a tu pelo. Son para emergencias y duran lo que tardas en lavarte el pelo, pero te sacarán de un apuro. Y la gran novedad es PhytoRE 30 de Phyto, un sérum repigmentante desde la raíz que no usa colorantes. Se basa en un péptido, el RE 30, que es capaz de reactivar la pigmentación. ●

6. Phyto RE 30 Tratamiento anti cabellos blancos de **Phyto** (49 €).

ESTE MES descubrimos

La línea Full de Living Proof® transforma el cabello fino para convertirlo en cabello grueso natural. La tecnología Full crea volumen hasta 5 veces más duradero que los productos tradicionales gracias a una molécula voluminizadora que deposita un patrón de micro-diminutos puntos espesantes a lo largo de cada cabello. El resultado es un cabello con un volumen natural y radiante. Sin aceites, siliconas, ni sulfatos. Champú y acondicionador 25 €/ud.

La nueva gama Be+ Ultra concentrados Booster se compone de cinco exclusivos pre-tratamientos pensados para atender las necesidades de las pieles más exigentes, con un cuidado extra como complemento a su ritual habitual. Se aplican siempre tras la limpieza facial, y antes del sérum y la crema, ya que realizan funciones complementarias. Cuentan con activos encapsulados en niosomas para alcanzar las capas más profundas de la piel y liberar más ingredientes. 54, 95 €.

Disfruta de una ducha y baño tropical con las novedades de Cottage: Smoothie fruta de la pasión y Piña-leche de coco. Sus fórmulas de gran calidad y sus texturas enriquecidas con extractos naturales y agentes hidratantes nos proponen un viaje sensorial. Smoothie Fruta de la Pasión se derrite por sus notas frescas y picantes. Piña-leche de Coco nos transporta a una playa del Caribe con su aroma penetrante. 4,95 € en El Corte Inglés.

Si quieres conseguir un bronceado inmediato sin autobronceador, con Instant Tan Lotion de St. Tropez lo obtendrás en tan sólo dos minutos, lo que tardes en aplicártelo. Hidrata y aporta color al instante en rostro y cuerpo durante 24 horas. No mancha la ropa y se retira en la duca con agua y jabón. Fácil, ¿no? 15 €.

Probamos el Masaje Kobido en **Luis & Tachi**. De origen japonés, se trata de un masaje que que consiste en ir trabajando y estirando manualmente los músculos faciales y craneales. Se usa como terapia alternativa para quitar dolores de cabeza, contracturas..etc. En belleza provoca un efecto lifting inmediato y una luminosidad increíble. La piel aparece relajada y oxigenada. En Luis&Tachi dura una hora y media y se combina con productos de La Biosthetique y el resultado es espectacular. Perfecto para ocasiones especiales, su efecto dura varios días. Pide cita en luisytachi.com

NUGGELA & SULÉ 'Polinesia Champú Premium' (24,90 €).

DESSANGE 'Shampooing À la Menthe Poivrée' (23,50 €).

KIEHL'S 'Smoothing Oil-Infused Conditioner'.

LIVING PROOF 'Full Dry Volume Blast' (29 €).

CUIDADOS EN CASA

POTENCIA LOS RESULTADOS DE LOS PROTOCOLOS CON PRODUCTOS 'AD HOC' A LAS NECESIDADES DE TU PELO

THE BODY SHOP 'Banana Shampoo' (7 €), con plátano.

L'ORÉAL PARIS 'Botanicals Fresh Care Mascarilla'.

CHRISTOPHE ROBIN 'Shampooing Solide Hydratant'.

BIOLAGE 'Color Care Shampoo' (23 €), con leche de coco.

KÉRASTASE 'Aura Botanica Concentré Essentiel'.

FOTOS: MARA ALONSO. MAQ. Y PEL.: MONTSE RIBALTA. MODELO: CLARA MAS

BELLEZA
PRIMER PLANO

LOS CUATRO MANDAMIENTOS I

«La melena a la altura del mentón es el corte de la temporada. En los rostros redondos, mejor con un desfilado más agudo en el contorno, y en los ovalados, con flequillo», dicen en Camille Albane (camillealbane.com/es). Otra opción es peinar con raya en medio. «Favorece a todas, pero los cabellos encrespados han de recurrir a un acondicionador que aporte peso», según Dessange (dessange.com/es)

Aceite en crema hidratante Elixir de Argán Original Remedies, de GARNIER (3,30 €).

Spray de acabado, que deja el cabello flexible, Bedroom. Hair, de KEVIN MURPHY (25,30 €).

Crema para control y manejabilidad, T.B.D. Multi-Tasking Styler, de LIVING PROOF (25 €).

Laca Barrera Antihumedad, Frizz Ease, de JOHN FRIEDA (7,30 €).

PELO A REMOJO

Es el acabado más refrescante del verano y se puede lucir tanto con el pelo suelto (Etro, Jason Wu o Marni) como recogido (Chanel, Alexander McQueen o Christopher Kane). «Este año se reinventa con rayas laterales bajas y ligeros tupés en diagonal; también se atreve con melenas lisas y rizadas», explica Caroline Greyl, directora de Leonor Greyl. «La versión semimojada –se centra en la parte superior, medios y puntas o solo en el flequillo– es la más puntera». Imprescindible aplicar gel o crema de efecto húmedo o aceite sobre el cabello.

Huile Prodigieuse, de NUXE (29,90 €) y gel À l'Hibiscus, de LEONOR GREYL (18,20 €).

Su sencillez y versatilidad la hacen ideal para cualquier momento. «Durante el día ha de traducirse en algo fácil: una coleta baja con la raya lateral marcada, o una más suelta, a media altura de la melena. Al caer la noche, optaremos por las más tirantes, con el cabello muy liso, porque aportan elegancia. Las altas, con la raya en medio o recogidas a media altura, y con las puntas onduladas otorgan feminidad», afirma Esther Barbero, estilista de Art Lab Salón (artlabmad.com). Un toque de champú en seco proporciona textura y cuerpo al cabello y una dosis extra de fijación inmediata.

Dry Me EIMI Love Edition, de WELLA PROF. (18,30 €).

CUIDADOS TODOTERRENO

Los expertos coinciden: la falta de tiempo es el motivo por el que las mujeres no usan mascarilla. Por esto triunfan los productos tres en uno: acondicionan, desenredan y dan brillo.

Tratamiento tres en uno para diferentes necesidades capilares, Hair Foods, de GARNIER (5,95 €/c. u.).

ente de ella. Sobre melenas largas que eguir siéndolo. Lo mejor es que ahora, antes de disciplinar, puedes apostar por mejorar la longitud (y sobre todo, la resistencia) con champús y productos específicos, como Extensioniste o Dream Long, y con propuestas *clean,* como Source Essentielle. Asegura el brillo, la elasticidad, la forma y la protección con un toque de aceite con vitaminas.

La palabra clave es la hidratación. El brillo y la manejabilidad dependen

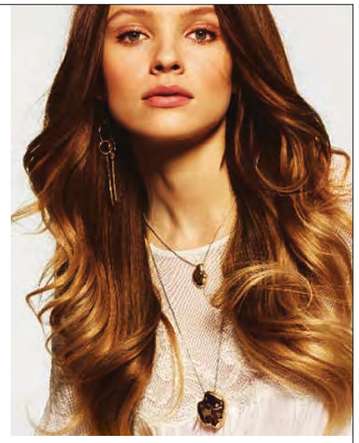

1. Champú Extensioniste Bain de **Kérastase** (18 €). **2.** Elvive Dream Long Crema Stop Tijeras de **L'Oréal Paris** (4,60 €). **3.** Source Essentielle Daily Detangling Cream de **L'Oréal Professionnel** (c.p.v.). **4.** Aceite Seco Repara & Protege con Vitamina E de **Pantene** (6,49 €).

Un *pixie* con cuerpo y **mucha personalidad**

Si tu corto se queda deslabazado en cuanto te lo lavas, cámbiate a un combo champú-acondicionador que aporte nutrición profunda. Definir la textura implica trabajar los mechones con pasta moldeadora. No la apliques de golpe, hazlo por zonas y seca ayudándote de los dedos: retuerce cada mechón y lánzalo hacia delante bajo el chorro de aire a temperatura media. Si ves que no consigues el cuerpo que buscabas, duplica el efecto con un spray texturizante sobre el cabello ya completamente seco.

1. Champú Nutritivo Ylang Ylang de **Klorane** (14,74 €). **2.** Bio:Renew Acondicionador Suave Aceite de Moringa Dorada de **Herbal Essence** (4,99 €). **3.** Style Lab Molding Clay de **Living Proof** (25 €). **4.** Spray Texturizante Seco de **Moroccanoil** (28,50 €).

Rizos que van más allá de las **ondas surferas**

El verano pide melenas liberadas y con textura de sal. Pero si no quieres renunciar a la ondulación bajo control, tienes que insistir en los pasos previos. ¿Qué significa? Que no perder la hidratación es esencial desde el champú y que la mascarilla de nutrición profunda es imperativa. Después, aplica una crema para acentuar el rizo (contienen polímeros que vuelven la onda más elástica) y otra para fijarlo de forma natural y sin endurecerlo.

1. Champú Pure Locks de **Aussie** (6,14 €). **2.** Mascarilla HairFood Banana Fructis de **Garnier** (5,95 €). **3.** Hyaluronic Moisture Kick Curl Power 5 de **Bonacure** (13,67 €). **4.** Twisted Curl Magnifier Styling Cream de **Sebastian** (28,90 €).

CUIDADO FACIAL **Ácido hialurónico**

Deborah Group lanza Dermolab, su marca de cuidado facial orientado a la prevención del envejecimiento, la hidratación y la limpieza mediante el uso de innovadoras fórmulas a base de ácido hialurónico. Exfoliante 7,90 €
www.deborahmilano.es

LUZ Y COLOR **Hechos en España**

La colección de Pablosky para el verano te traslada al sol y las olas de California con nuevos y originales diseños llenos de color. Los tonos tierra, champagne, rosas y plateados se combinan con modelos flúor, amarillos y azules para llenar de estilo los días más calurosos.
www.pablosky.com

CEPILLO DE VAPOR **Siempre a punto en un mome**

Rowenta ha creado el nuevo cepillo de vapor Access'Steam, que te ayuda a eliminar arrugas , a desodorizar y desinfectar todo tipo de tejidos en un momento y sin complicaciones. Este cepillo de vapor está listo para usar en solo 45 segundos. Gracias a su depósito de 200 ml. te ofrece una autonomía de 10 minutos. Pvr: 69,99 €

AL BUEN TIEMPO **Buena cara**

La nueva gama Nivea Sun Protección Facial UV tiene una textura increíblemente ligera que responde de forma específica a las distintas necesidades de la piel del rostro, al tiempo que proporcionan una protección UVA/UVB inmediata y eficaz.

Restore Smooth Blowout Concentrate, de Living Proof, es un tratamiento único para tus peinados con calor, que transforma el cabello grueso o áspero en suave y manejable para hacer tus secados más fáciles, visiblemente más sanos y rápidos. Pvr: 28 €

ECOLÓGICA **Vasitos listos para consumir**

Carretilla ha lanzado los vasitos de Quinoa Real Ecológica, lista para consumir tanto en frío como en caliente con solo un minuto al microondas. Están elaborados con quinoa de cultivos 100% ecológicos, que respetan y protegen el medio ambiente. Pvr: 1,99 € *pack* de 2 vasitos.

VINO EXCLUSIVO **Castillo de Albai se renueva**

El Casino de Madrid fue el lugar elegido por la compañía Félix Solís Avantis para la presentación de la renovada gama de vinos Castillo de Albai de la bodega de Pagos del Rey DOCa. Rioja. Un evento exclusivo, presidido por el presidente de la compañía, Félix Solís Yáñez, ante cerca de doscientas personas del mundo del vino.

TICIAS

RESULTADOS INCREÍBLES

Rilastil Cumlaude lanza un nuevo producto, Xeralaude Podos, específico para el cuidado y tratamiento de los pies secos y agrietados. Gracias a su rápida absorción y su acción hidratante, queratolítica y reepitelizante se consiguen resultados visibles a los tres días de su aplicación. Este verano presume de pies.

CABELLO SIEMPRE SUAVE

La nueva fórmula creada por Living Proof, Restore Smooth, ha sido desarrollada para solucionar los tres puntos claves para un estilo pulido: suavidad, velocidad y protección. Un tratamiento único para tus peinados con calor, que transforma el cabello grueso en suave y manejable y tus secados más fáciles y rápidos.

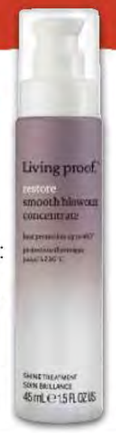

LIBÉRATE DEL VELLO... Y DEL DOLOR

La manera más agradable de conseguir una piel suave durante semanas se llama Skin Spirit. Las nuevas depiladoras de Rowenta creadas para que la depilación sea más fácil, rápida e indolora. Gracias a su sistema anti-dolor, eliminarás el vello sin molestias. ¡Anímate!

SABOR ÚNICO

Oroweat Frutos Rojos es el nuevo lanzamiento de Bimbo, especialista en panes multisemillas y cereales, que incorpora riquísimos arándanos y frambuesas. Una mezcla única que hace las delicias de los paladares gourmet más exigentes. Una alternativa para los que optan por una comida variada y equilibrada en la oficina.

CADA DÍA EN ARMONÍA CON LAS FLORES DE BAC

La gama de las 38 Flores de Bach Originales cuenta con una cuidadosa selección de flores, plantas y árboles silvestres. Están agrupadas por diferentes tipos de sentimientos: miedo, soledad, sensibilidad, falta de interés, inseguridad, tristeza y preocupación excesiva, para aportar armonía serenidad en el día a día. Un método sencillo y suave apto para toda la familia Lleva serenidad y armonía emocional a tu vida.

ctelería ovadora

y Bacardi nos presentan yecto que se inicia con la ón de Bacardi Innovation Lab, ier taller creativo dedicado eatividad e innovación en ería. Está integrado en el o de coctelería El Enigma, rtenece al grupo El Barri ert Adrià. El objetivo es iar un nuevo diálogo entre nomía y coctelería que ive una nueva revolución de territorios. **elbarriadria.com**

Calidad y proximida

Crianza de Nuestros Mares ha presentado en el Salón Gourmets taller de ceviche a base de dorada lubina y corvina, que pone de manifiesto las excelencias de esto pescados, máxime en la preparaci de ceviches por su frescura y sabo **crianzadenuestrosmares.com**

or único

nzana Crimson Snow es una una "moderna" que destaca por bores diferentes que hoy en demandan. Crujiente, jugosa y toque dulce que insinúa, sin ar empalagoso. ¡Pruébala! **onsnow-apple.com**

Suavidad y estilo

Living Proof nos presenta un tratamiento único para tus peinados con calor, que transforma el cabello grueso o áspero en suave y manejable para hacer tus secados más fáciles, visiblemente más sanos y rápidos en la mitad de tiempo. **livingproof.es**

Sabros cremos

Almond Bree ha creado ur yogur elabor con bebida d almendras, rica en calci una fuente d vitaminas D, B12. Además ligera, crem sin soja y ba grasas. **almondbree**

abor más rico

empresa conocida por ser a cuyos filtros enriquecen agnesio el agua del grifo, ha o una campaña en nuestro e la mano de su embajador Chicote. Atrévete a probar "el más rica". **bwt-filter.com**

Universo de fantasía

Catan, el juego de mesa más popular, se sumerge en el mundo lleno de fantasía más aclamado de la historia de la televisión, "Juego de Tronos". Mucho más que aventuras. **devir.es**

Entereza y carácter

Noken Porcelanosa Bathrooms y diseñador Simone Micheli han cre este conjunto de baño fundament en la reinterpretación más actual de los clásicos del diseño. Diseño funcionalidad. **noken.com**

PUBLICIDAD

MEDIO **ELLE** · MES **ABRIL**

PUBLICIDAD

MEDIO **ELLE** · MES **MAYO**

ESPECIAL

MEDIO **BEAUTYBLOG.ES** · MES **ABRIL**

ir (de verdad)
volumen en el pelo

pelo · Acabado · Acondicionador · Champú · Laca · Abr 3, 2018

Siempre he podido presumir de tener lo que los peluqueros llaman "un buen pelo": fuerte, largo, con volumen y mucha cantidad.

Sin embargo, con la edad y el abuso de herramientas de peinado (secadores y tenacillas sobre todo) se ha ido volviendo más seco, castigado y ha perdido fuerza y por consiguiente, volumen.

De hecho, ya os he confesado muchas veces que lo lavo a diario solo para volver a tener volumen y ser capaz de peinarlo, aunque en realidad, el pelo esté limpio.

Si pudiera encontrar al genio de la lámpara y me concediera tres deseos (relacionado con el pelo, que si no tendría muchas otras cosas que pedirle antes que esto...) serían: aprender a peinarme yo sola, que el pelo no se encrespe por las noches y que no pierda volumen.

De esta forma, evitaría tener que lavarlo, secarlo y peinarlo y se conservaría más sano.

Hoy os quiero hablar de una nueva linea de productos para lograr volumen en el pelo que llevo probando un par de semanas, en mi pelo y en el de toda la familia y que, de verdad os digo, me tiene impresionada.

Sobre mí

Susana García | Contactar

Sígueme en:

Cada mañana en tu email:

Escribe tu email:

Enviar

Suscríbete por email:

Suscribirse

Mi otro blog...

MI MAMÁ TIENE UN BLOG

ESPECIAL

MEDIO **ENFEMENINO.COM** · MES **ABRIL**

Foros · Álbumes

Suscríbete a nuestro canal de Youtube

- Hay ingredientes que debes evitar en tus productos para el cabello, sobre todo el alcohol porque reseca aún más el cabello. Esto también ocurre con las espumas. Existen líneas específicas que tratan el encrespamiento y utilizan ingredientes activos especialmente formulados contra él. El No Frizz Shampoo (25€) de Living Proof es la opción perfecta para combatir el encrespamiento desde el lavado.

Sandalias planas muy arregladas para no tener que llevar tacones ♡

No te pierdas

Consejos para sentirte SÚPER bien

© Carola de Armas

Con tanto **secador y plancha**, el pelo requiere bastantes cuidados. No solo **nutritivos y reparadores**, para contrarrestar todo el daño producido por el calor, también protectores para evitar que ese daño se produzca. Y he encontrado **un sérum que protege del calor de las planchas** hasta 230 grados, pero que además **es capaz de hacer que tardemos la mitad en secarnos el pelo** gracias a su fórmula que se activa con el calor y que acelera el secado.

COMPRAR

Restore Smooth Blowout Concentrate, de Living Proof
© Cortesía de Living Proof

COMPRAR

Se trata de **Restore Smooth Blowout Concentrate, de Living Proof**. Lo he probado esta mañana y lo primero que me ha sorprendido es que con dos *pumps* repartidos por el pelo húmedo, antes de secarlo, **he tardado la mitad de tiempo en conseguir que el pelo quede completamente seco**. Puede parecer una tontería o que solo sirve para ahorrar tiempo (que ya sería bastante) pero **cuanto menos tiempo esté expuesto el pelo al calor, menos se daña**. Además tiene emolientes suavizantes que alisan la cutícula del pelo y hacen que este quede **mucho más suave y brillante**. Por lo que el resultado es espectacular.

Un gusto para pasar luego la plancha y que se quede perfectamente liso con solo una pasada. Chicas, en serio, merece mucho la pena.

Sandalias planas muy arregladas para no tener que llevar tacones ♡

No te pierdas

Consejos para sentirte SÚPER bien

VER 14 FOTOS

15 melenas "lavar y listo" con las que despe del secador

Sí, soy toda una experta. De adolescente era capaz de pasarme días enteros en casa **haciéndome la toga** (porque aún nadie había inventado **esta maravillosa toalla**). La llegada de **las planchas para alisar** fue una de las mejores noticias de mi vida (**¡y además también sirven para hacer ondas!**).

El pelo liso LO PETA.
@ Carola de Armas

Sin embargo, también me gusta tener **una melena sana** por lo que **usar planchas** día sí, día también no es una opción por mucho que las ame o use **protectores de calor maravillosos** como **el Smooth Blowout Concentrate de la línea Restore, de Living Proof. ¿Y entonces qué opción me queda?** Apunta amiga: **cepillo alisador**.

gu BETE TIENDA REGALA CAJA DEL MES CAJA SIN SUS

sabes que tenemos un 2x1?

¡Hola guapa! Hoy es el **día Mundial del Orgullo Friki** y como sabemos que tú eres una auténtica friki de la belleza, queremos premiarte con un súper REGALO al que no podrás resistirte. Ahora con tu **suscripción mensual** a **Guapabox** te llevas una de estas dos cajas. Y lo mejor es que ¡tú eliges la que más te guste!

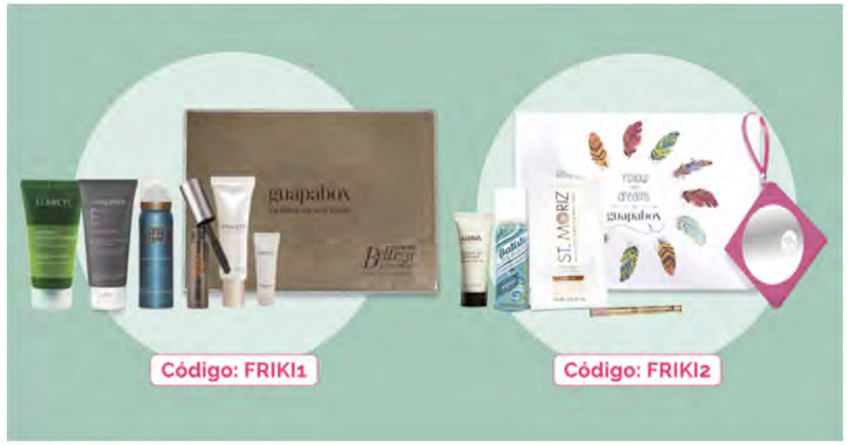

Friki 1 – Caja premios belleza

Peeling Radiant Instant Skin Antifatigue + muestra Terapia Hidratación Intensa de **Atashi**

Máscara de pestañas They're Real de **Benefit**

In Shower stylier de **Living Proof**

Gel de ducha en espuma The Ritual of Hamman de **Rituals**

Exfoliante tonificante de **Elancyl** (30ml)

Friki2 – Caja Follow your dreams

Essential Day Moisturizer de **Ahava** (15ml)

Espejo ¡OHLalá! de **Beter** (Tamaño venta)

Sombra de ojos Monomatic de **D'Orleac Professional** (Tamaño venta)

Dry Shampoo Original de **Batiste** (50 ml)

Loción Autobronceadora Medium **St. Moriz** (50ML)

¿Cuál es tu caja favorita? No dudes en acudir a nuestra web ¡elige tu favorita! y llévatela de REGALO

InStyle

15 / 25 | **El peinado perfecto para el estilo 'garçon' lo tiene Kate Hudson**

Para aquellas con pelo muy corte, este peinado es ideal. Retíralo hacia atrás, con flequillo de lado y dale forma con una arcilla moldeadora como puede ser la Molding Clay de Living Proof (25€). Lograrás recrear el estilo espectacular de Kate Hudson en los premios SAG 2018.

AXELLE / BAUER-GRIFFIN / FILMMAGIC

ESPECIAL

MEDIO **VANITATIS.COM** · MES **MAYO**

VANITATIS El Confidencial

BELLEZA

- **Wooden Paddle Brush**, de Aveda (28 €).
- **Champú de verbena**, de L'Occitane (16 €)
- **Luminous Reboost Mask**, de Wella (23,80 €)

- **Spray acondicionador de Schwarzkopf** (14 €)
- Living Proof de Blowout (24,50 €)
- **Suero Iluminador de Montibello** (20 €)

¿Tienes un dispositivo móvil iOS o Android? Descarga la APP de Vanitatis en tu teléfono o tablet y no te pierdas nuestros consejos de moda, belleza y estilo de vida. Para iOS, pincha aquí, y para Android, aquí.

ESPECIAL

MEDIO **MUJERHOY.COM** · MES **MAYO**

a lo **Kim Kardashian o Chiara Ferragni**. Si prefieres la **creatividad de la pasarela**, los argumentos van más a favor de la raya al lado, pero sin exageraciones y con un toque muy lady, como en los desfiles Dries Van Noten y Dolce & Gabbana.

d.r.
Restore Smooth Blowout Concentrate de Living Proof (28€).

¿Te aterra el cambio de raya?

No es por llevarte la contraria, pero el cambio es necesario. Porque llevar el pelo siempre hacia el mismo lado puede acabar estropeándolo. Sobre todo, si lo luces larguísimo. **El peso del cabello que tira de la raíz se acumula siempre sobre el mismo punto**. Al forzar esta situación de forma constante, el cabello y sus anclajes se acaban debilitando. Si lo cambias de sitio, no solo liberas y oxigenas la raíz, también la levantas, lo que mejora su volumen. Para que se adapte mejor a los cambios, añade a tu rutina de cuidado un sérum fortificante.

Festivales Concurso #MeghanMarkle

D.R

Restore Smooth concentrate, Living Proof

Se usa para peinar con el secador, deja el pelo más suave en menos tiempo.

Restore Smooth concentrate, Living Proof (28 euros).

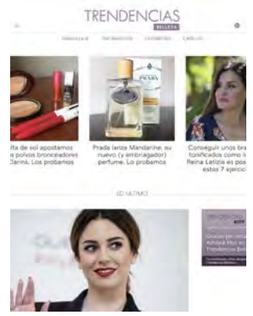

TRENDENCIAS

"8 mascarillas capilares para que el verano no le pase factura a tu melena" Compartir f 12

Cuando el cabello está ya muy dañado necesita **un tratamiento SOS** que lo repare y acondicione en profundidad. Esta mascarilla promete devolver la salud al cabello haciendo que se vea más brillante y fuerte.

La firma incluye en su fórmula la molécula de cabello saludable patentada OFPMA de la marca que **logra restaurar las cutículas** dañadas, y por otro lado restaura los niveles de humedad para que se asemejen a lo que es un cabello sano y bonito.

La podréis encontrar en Nordstrom, precio 38,74 euros.

CLARA

Según los peluqueros expertos, una vez las puntas empiezan a abrirse, actúan como una cuerda deshilachada y, si no ponemos remedio, estas puntas seguirán deshaciéndose. También existen en el mercado productos que cierran al instante las puntas abiertas como si fuese una cremallera. Te lo enseñamos.

7/24

FRENA EL "DESHILACHADO"

Esta crema ligera cierra las puntas abiertas para mantener el cabello sano y que se vea como recién cortado. Se puede aplicar en seco, una vez finalizado el peinado.

Perfect Hair Day Fresh Cut Reparador de Puntas de Living Proof, 24€

8/24

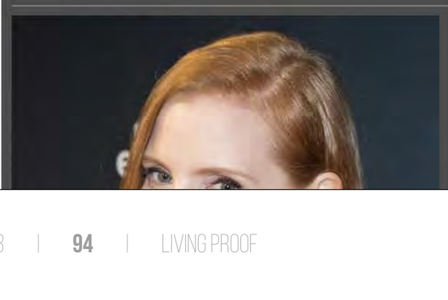

CÓMO EVITAR LAS PUNTAS ABIERTAS

Las puntas se abren generalmente

los problemas de pigmentación.

· Si puedes (no siempre es posible) **duerme bo** evitarás arrugas en el rostro y en el escote.

· ¿Se te **enreda mucho el pelo** y tienes una melena XXL? Duerme con el cabello en **dos trenzas grandes** y muy sueltas. Como beneficio adicional, despertarás con ondas surferas.

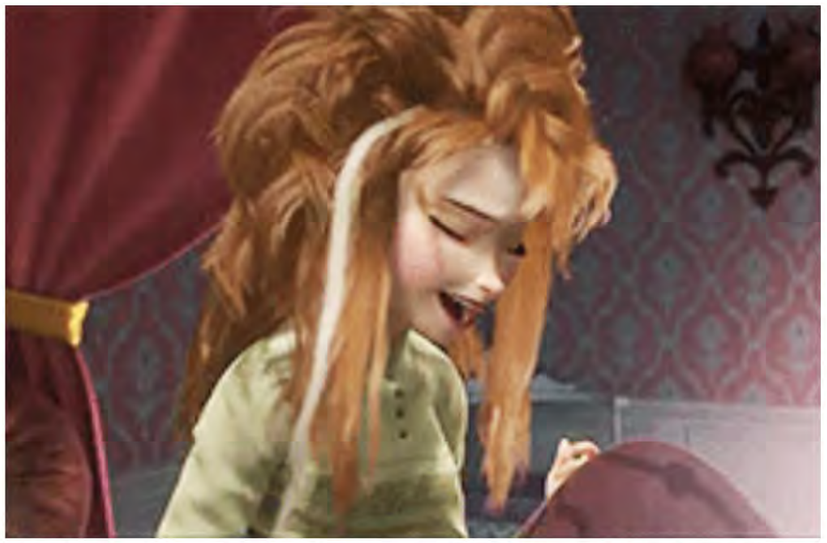

· En caso de que tu problema capilar sea un **cabello** más **deshidratado** que un camello tras un mes en el desierto y su textura se parezca peligrosamente a la paja, recurre a un sérum de uso nocturno. Es como una crema hidratante para el pelo: son ligeras, no engrasas, pero hidratan en profundidad. Entre nuestros favoritos se encuentran **Essence Absolue Overnight Serum de Shu Uemura** o **Perfect Hair Day Night Cap de Living Proof**.

cuerpo y mucha personalidad

queda deslabazado en cuanto te lo lavas, **combo champú-acondicionador que aporte nutrición profunda**. Definir la textura implica trabajar los mechones con pasta moldeadora. No la apliques de golpe, hazlo por zonas y seca ayudándote de los dedos: retuerce cada mechón y lánzalo hacia delante bajo el chorro de aire a temperatura media. Si ves que **no consigues el cuerpo que buscabas, duplica el efecto con un spray texturizante** sobre el cabello ya completamente seco.

1. Champú Nutritivo Ylang Ylang de Klorane (14,74 €). 2. Bio:Renew Acondicionador Suave Aceite de Moringa Dorada de Herbal Essence (4,99 €). 3. Style Lab Molding Clay de Living Proof (25 €). 4. Spray Texturizante Seco de Moroccanoil (28,50 €).

Pin it

lo mejor es llevar esta melena con un fle

4. Se adapta a cualquier edad. "Desde a cumplido los 50 años. Con un acabado funciona siempre".

yan
ada,

¡Presume de melena! Trucos y tratamientos de celebrity para tener un pelo brillante

MARTA VILLALBA

Come sano, bebe mucha agua y... pásate por la peluquería para poner tu cabello a punto. Y si no, siempre te quedan el sérum, el spray de brillo o la mascarilla, que te puedes

5. Con pelo rizado o liso, sin problema. "Es un carré perfecto para cabellos ondulados porque se notan muy bien el movimiento y las capas. En este caso no tendrás que preocuparte de nada: lo lavas, lo secas al aire y te olvidas. Pero eso no quiere decir que los lisos queden excluidos: si te aplicas una mousse que dé volumen y te secas el cabello con la cabeza hacia abajo para separar el cabello de la raíz, conseguirás un carré espectacular".

En el neceser

• **Pelo de surfera.** Para lucir un carré como recién salido de las playas de California, este spray crea el mismo efecto que el agua salada. Además está infusionado con coco, naranja y frutos rojos. **Surf Spray Malibu Beach, de**

NOTA DE PRENSA

MEDIO **BEAUTYBLOG.ES** · MES **JUNIO**

MAQUILLAJE · PELO · CUERPO · CREMAS · BEAUTY FOOD · BIENESTAR · RUNNING · SOBRE MÍ

Portada › pelo › Acabado

El producto con el que muchas llevamos años soñando

pelo · Acabado · Protector térmico · junio 4, 2018

Hay muchos productos dirigidos a evitar el encrespamiento del cabello.

Yo misma soy una fanática de este tipo de productos porque a base de ponerme mechas, utilizar planchas y tenacillas, tengo el cabello seco y castigado y, con la falta de hidratación y del ese "aceite" que lo recubre de forma natural cuando está sano, se encrespa fácilmente.

Os he confesado muchas veces que me lo lavo a diario porque sin necesitarlo (el pelo está limpio), no sé peinar y quitar el encrespamiento que me aparece por la noche.

Encontré una maravilla de productos de **Living Proof** hace años, con la gama ~~frizz~~ (se escribe así tachado, no es un error del corrector, jajaja...). Y soy fan del champú y el acondicionador.

Después probé el Night Cap, que es un producto que aplicas por la noche y evita que se encrespe el pelo y cuyos resultados son espectaculares, pero que no siempre me acuerdo de aplicarme o lo tengo a mano.

Resumiendo: sabíamos cómo evitar el encrespamiento pero... ¿qué hacer si el cabello ya estaba encrespado? Que yo sepa, no existían productos para ello... hasta ahora.

Sobre mí

Susana García | Contactar

Síguenos en:

Me gusta · Compartir · A Rebeca Torres y 50 mil personas más les gusta esto.

Cada mañana en tu email:

Escribe tu email:

Living proof.®

03
TRIMESTRE

PROFESIONAL

es reparadores

Framesi 985 145 677
Mofphosis Sublimis Pure Oil es un tratamiento protector y regenerador que combina las virtudes del aceite de Argán con una mezcla de vitaminas, acondicionadores y filtros protectores. Hidrata los cabellos secos, revitaliza los cabellos tratados, ejerce una acción anti-envejecimiento en los cabellos maduros.

I.C.O.N. 902 400 280
India Dry Oil es una revolucionaria mezcla de aceites y bloqueadores de rayos UVA que calma y envuelve cada hebra del cabello, aportando una sensación ligera. Esta fina bruma de micro-nutrientes aporta una doble protección contra las agresiones medioambientales, a la vez que se absorbe instantáneamente en el cabello, dejándolo lleno de nutrientes y ligero como una pluma. Cuando se aplica sobre el cabello mojado, alisa la cutícula y reduce el tiempo de secado. En cabello seco, aporta protección, brillo y luminosidad.

Lendan 938 608 111
Ethernal Moringa Lendan es un aceite que rejuvenece el cabello desde el interior. Fortalece el cabello, aportándole importantes minerales y vitaminas. Proporciona un brillo natural, previniendo las puntas abiertas y aportando un extra de nutrición y suavidad.

Living Proof 965 817 828
Frizz Nourising Oil es el primer aceite biomimético. Este innovador producto ha sido diseñado para imitar la estructura molecular del aceite natural que contiene el cabello sano, lo que le permite combatir la sequedad desde el interior. Es un aceite capaz de acondicionar, nutrir y proteger al cabello contra el encrespado sin sobrecargarlo o apelmazarlo. Cabello suave, uniforme, ligero, manejable, protegido contra el encrespado, nutrido, brillante, hidratado, sin sensación grasa ni apelmazamiento.

L'Oréal Professionnel 911 778 000
Nourishing Oil para cabello seco y Radiance Oil forman parte de la nueva gama 100% vegana de productos Source Essentielle. Cuidado intenso para una fibra profundamente tratada y vibrante. En asociación con un Champú Source Essentielle, este cuidado todo en uno ayuda a mantener el brillo del cabello coloreado hasta 28 lavados.

Marrakech 965 817 828
Marrakesh Oil Elixir es un acondicionador con una exclusiva fórmula sin colorantes. Sus efectos sobre el cabello son instantáneos: Lo hidrata, nutre y suaviza, reduciendo el encrespamiento y las puntas abiertas.

PRODUCTO

La Biosthétique

La línea Beauté ha sido diseñada para mantener la belleza del cabello de forma rápida y sencilla, y es perfecta para aquellas personas que no precisan de un cuidado específico.

I.C.O.N

India Dry es una fina bruma de micro-nutrientes que protege de las agresiones mediombientales. Si se aplica sobre cabello mojado, alisa la cutícula y reduce el tiempo de secado. Sobre cabello seco, aporta luminosidad.

My.Organics

The Organic Angel Potion Goji es una crema sin aclarado con múltiples beneficios: hidrata y aporta sedosidad, facilita el peinado, evita la aparición de puntas abiertas y proporciona protección térmica.

Davines

Naturaltech Nourishing ayuda a reestablecer las funciones cútaneas y capilares correctas después del verano. Sus fórmulas contienen excepcionales propiedades antiinflamatorias, antioxidantes y antiedad.

Living Proof

Instant de-frizzer es un spray acondicionador en seco que, gracias a la molécula patentada OFPMA, reduce el encrespamiento hasta en un 92%. También suaviza el cabello y aporta hidratación y brillo, sin dejar residuos.

Revlon Professional

La línea de tratamiento Eksperience Hydro Nutritive nutre e hidrata el cabello seco y dañado. Está enriquecida con Aquamaris Complex, una mezcla de ingredientes activos de origen marino.

noticias'20

on
902 310 193

Actyva Linfa Solare, son productos dirigidos a pieles y cabellos expuestos al sol. Están construidos con una tecnología exclusiva basada en la acción sinérgica de principios fundamentales antioxidantes, protectores, regenerantes y restitutivos. Es una línea creada para satisfacer las exigencias concretas de protección, hidratación y nutrición de la piel y el cabello, con resultados excepcionalesen todos los tipos de cabello.
Se compone de los productos siguientes:

*Dry Spray: Velo protector, sedificante; efecto invisible y toque sedoso.
*Protection oil: Aceite protector y nutriente para cuerpo y cabello.
*Protection milk: Leche protectora hidratante para cuerpo y cabello.
*Shampoo: Hidratante para después del sol para el cuerpo y el cabello.
*Mask: Tratamiento regenerante y nutriente para después del sol.
*After sun: Balsamo corporal hidratante y calmante para después del sol.

Italor
968 476 181

Child Horse es el sillón ideal para tus pequeños clientes. De línea vintage, recrea una silla de montar con caballito, que los más pequeños estarán deseando probar. Apoyapié Cromado, el sillón de niño Child Horse, se presenta además con base giratoria de estilo retro y bomba hidráulica. Como medida de sujeción cuenta con cinturón de seguridad, para evitar accidentes y caídas indeseadas. Disponible en color negro y rojo Classic.

LivingProof
965 817 828

¿Cómo conseguir reducir el encrespado y, al mismo tiempo, aportar brillo e hidratación en un instante y sin necesidad de lavar el cabello?
Pues con el nuevo spray acondicionador en seco Instant de-frizzer de Living Proof que, además de hacer todo eso, proporciona protección UV. Y lo hace gracias a su exclusiva fórmula, que incorpora la molécula patentada OFPMA y que ayuda a sellar la cutícula, dominar el encrespado y suavizar el cabello sin dejar ningún tipo de residuo.

Nevitality
968 476 497

Nevitaly de Styling, nueva gama desarrollada para proteger el cabello de las agresiones cotidianas. Esta gama de Styling se ha enriquecido con un complejo especial AP Complez Nevitaly, a base de extracto de encina, camelia y vid roja con una poderosa acción anticontaminación. Recientes estudios han demostrado que AP-Complez Nevitaly crea un efecto escudo, que impide que las moléculas dañinas se depositen, preservando la salud y retrasando el envejecimiento capilar. Esta gama está compuesta por Flexy - pasta brillante, Matty – pasta opaca, Clay – arcilla, Sea Touch – sal marina, Lovely – spray brillo, Amplify – spray volumen raíces, Lissious – crema alisadora, Curl Up – crema rizos, Fluffy – mousse fuerte, Texx – gel extra fuerte, High Up – laca ecológica, Hairspray – laca extra fuerte.

noticias'2018

O.P.I.
902 383 838

Para conmemorar el 40 aniversario de la icónica película *Grease*, OPI ha lanzado 12 tonos de edición limitada, además de 3 esmaltes de uños con un acabado especial que harán que los entusiastas de la manicura encuentren su "promesa de amor verdadero" en OPI. OPI ha captado la diversión y el espíritu enérgico de la película en una colección llena de color con aires retro y muy favorecedores. Desde tonos pastel como el amarillo, el lavanda, el rosa y el melocotón a saturados tonos naranja, turquesa y magenta. Tonos vibrantes como el verde azulado, y negro que ofrecen un color muy potente, mientras que el blanco y el rojo hacen un guiño a los colores de la escuela de Rydell High, uno de los escenarios de la película.
"OPI se une a Paramount Pictures para celebrar el aniversario de esta icónica película introduciendo la cultura pop con esta colección", comenta la co- fundadora y embajadora de la marca Suzi Weiss-Fischmann. ***"Los personajes de Grease nos han inspirado a la hora de crear los tonos de la colección, como las cazadoras de los Pink Ladies, el uniforme de animadora de Sandy, la chaqueta de cuero de Danny y el tono magenta característico del cabello de Frenchie. Si eres fan de la película (¿y quién no lo es?), seguro que muchos tonos se convertirán en tus favoritos"***. Los 12 tonos de la Colección Grease by OPI están disponibles en las categorías de GelColor, Infinite Shine y Nail Lacquer. Además, OPI ha lanzado 3 tonos de edición limitada con efecto cuero, una textura revolucionaria para tus uñas. ***"No hay mejor momento para lanzar esta innovadora laca de uñas que con la colección Grease"*** comenta Weiss-Fischmann. ***"El acabado de cuero evoca diversos elementos de la película, desde las chaquetas de cuero de los Greasers hasta el conjunto de Sandy y da toque atrevido a los clásico tonos blanco, negro y rosa tan característicos de la película. La colección recoge los tonos tendencia de la temporada, diseñados para ofrecer el mejor acabado para los looks más veraniegos"***.

LivingProof
965 817 828

Living Proof presenta Forming Paste, una innovadora pasta de modelado que combina las mejores cualidades de geles, ceras y cremas de peinado en un único producto flexible y versátil. Es ideal para cabellos cortos. Y como todos los productos Living Proof, su exclusiva fórmula está libre de siliconas, aceites, sulfatos o parabenos.

trendDesign
932 925 843

En exclusiva y de la mano de info@hair-world.com llega el mandil barbero de la prestigiosa firma alemana textil Trend-Design Image Products. Una verdadera pieza de vestuario irresistible para todo *True Barber* que se precie. Los tejidos de esta firma te garantizan una calidad irrefutable.

LightIrridiance
968 476 059

Light Irridiance presenta cinco líneas veganas 100% de cuidado capilar, Natural Impulse. Cinco gamas de productos pensados para cuidar el cabello de la forma más natural y con el menor impacto medioambiental, gracias a sus principios activos eco-certificados. Da a conocer cinco líneas de productos capilares veganos libres de sulfatos, colorantes, parabenos, siliconas y níquel testado:
*Hidratación, enriquecido con aceite de oliva eco-certificado.
*Protección del color, enriquecido con aloe vera eco-certificado.

NOTA DE PRENSA

MEDIO **TOCADO** · MES **SEPTIEMBRE** · PÁG. **18**

Vitrine

GHD
Gold by Lulu Guinness

Nueva styler ghd gold ® con resultados mejorados y un cabello más brillante, más pulido, y de aspecto más sano. Ahora disponible en edición limitada rosa diseñada por Lulu Guinness con su icónico estampado de besos.

L'ORÉAL PROFESSIONNEL
Colorful Hair

Parte de la colección Flash Pro Hair Make-up, un nuevo servicio de maquillaje para el cabello, sea cual sea el tono, que se elimina con un lavado y no compromete el cabello. El tono Gold digger es para esas ocasiones en las que apetece lucir un tono más sofisticado.

LIVING PROOF
Instant de-Frizzer

Este producto revolucionario elimina hasta el 92% del encrespamiento en cualquier lugar y en cualquier momento en el cabello seco, dejándolo suave, brillante, manejable y sin peso. Su fórmula actúa a diferentes niveles gracias a sus 5 aceites biomiméticos, OFPMA, emolientes refractivos de secado rápido y agentes catiónicos; y además proporciona protección UV.

NOTA DE PRENSA

MEDIO **TUPELU.COM** · MES **JULIO**

TUPELU.COM (4 WEEKS AGO)
TPL - KEVIN MURPHY, PELUQUEROS OFICIALES DE ELITE MODEL LOOK ESPAÑA 2018 HTTPS://T.CO/6PQYZX9BTK @CHUSPONS HTTPS://T.CO/AVLOMCA857

EL MAGAZINE
LA ACTUALIDAD DE LA
MARTES 28 D

TUPELU.COM

Elimina el 92% de frizz con Instant de-Frizzer de Living Proof

30.07.2018 - 16:33

706 reads

Tags

Adictos Adi
propio
Distribuido
Franquic
voz de los a
Maquill
Novedad
PortadaNor
Produc
Tender

Últimas

Con nombre

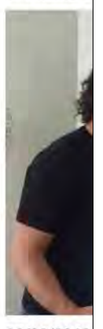

02/08/2018

Blue 0
Peluqu

Félix Roja
fundación
de peluqu
colaboraci

Leer más

Tweet

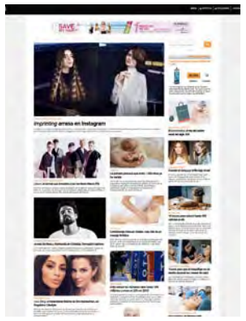

NOTA DE PRENSA

MEDIO **BEAUTYMARKET.ES** · MES **JULIO**

LAN

Ins … atamiento instantáneo contra el efecto en …

Living Proof lanza este producto revolucionario que elimina hasta el 92% del efecto encrespado en cualquier lugar y momento. El cabello seco se vuelve suave, brillante, manejable y sin peso añadido

Utilidades
- Enviar a un amigo
- Imprimir
- Comentar

Twittear G+ Compartir

17/07/2018

La mayoría de las mujeres que poseen un cabello encrespado, no imaginan disponer de una **melena suave y brillante en segundos**. Ello será posible gracias al último lanzamiento de **Living Proof:** *Instant de-frizzer*. Un producto que proporciona una melena suave, sin encrespado y brillante en segundos.

Instant de-frizzer es la solución al encrespamiento, de manera que **evita el efecto** *frizz* **en un 92%.** Además, es un producto muy práctico que se puede guardar y usar en cualquier momento y lugar.

Cómo funciona

Su fórmula actúa a diferentes niveles del cabello gracias a sus **cinco aceites biomiméticos**, OFPMA, emolientes refractivos de secado rápido y agentes catiónicos. Además, este producto proporciona **protección UV** contra los efectos dañinos de la sobreexposición solar.

Síguenos

Solicita aquí más información

- *Comparte este artículo*

Twittear G+ Compartir 50

Buscar en Bm Peluquería

BeautymarketShop

Plancha de titanio Steinhart

35,00€ Detalles Comprar

Steinhart Titanium: Nueva plancha de titanio con temperatura regulable hasta 230º. Ideal para tratamientos de queratina

Publicidad

Últimas Colecciones

Cebado

EDITORIAL PELUQUERÍA

Cargar pilas de cara a un calendario lleno

NOVEDADES COLORACIÓN

***Imprinting* arrasa en Instagram**

La técnica que dibujar figuras geométricas y

Recomendamos

La gama de mascarillas colorantes Maskolor se amplía con los tonos *Black* y *Silver*

***Looks* sin esfuerzo y a la última con *Effortless* de Sebastian Professional**

Un rubio radiante y revivido, sólo con *Blondifier* de L'Oréal Professionnel

***Midnight Blue Edition*, el maletín más elegante de ermila**

Adiós a irritaciones y molestias comunes del cuero cabelludo con *Biolage R.A.W. Scalp*

Elegancia y tecnología, el secreto del éxito del nuevo cepillo *Profesional Black* de Termix

Potencia y altas prestaciones en el secador *Relax Power* 2.750 W

Dessange presenta su nueva línea de cuidado capilar más especializada y sensorial

La revolución *ColdHair* que lo cambia todo en cuestión de extensiones

NOTA DE PRENSA

MEDIO **BEAUTYMARKET.PT** · MES **AGOSTO**

Publicidade
D'ORLEAC PROFESSIONAL

BM Cabeleireiro > Lançamentos > **Living Proof**

LANÇAMENTOS

Restore Smooth Blowout Concentrate, inovação que reduz a secagem em metade do tempo

Living Proof criou este produto que transforma o cabelo grosso e rebelde em suave, brilhante e manejável, em menos tempo que o habitual. Além disso, Restore Smooth Blowout Concetrate carece de silicones

Utilidades
- Enviar a un amigo
- Imprimir
- Comentar

Twittear G+ Compartir

21/08/2018

Restore Smooth Blowout Concentrate, de **Living Proof,** contém uma fórmula com ingredientes reparadores que suavizam a cutícula e ativa-se com o calor. Estes componentes contribuem para uma secagem mais rápida (sem calor excessivo ou dano mecânico) e protegem do dano das ferramentas de *styling*.

Siga-nos no facebook

Inovação tecnológica

A molécula OFPMA, desenvolvida em exclusivo pelos laboratórios da marca, facilita suavidade, **rapidez e proteção térmic**a num só produto.

Solicite mais informação aqui

- *Partilhe este artigo*

Twittear G+ Compartir 0

Pesquisa Beauty Market

Publicidade

Últimas Colecções

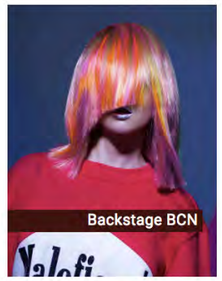

Recomendamos

O champô para homem com colagénio que fortalece o cabelo, *Urban Tech*

Reparar, nutrir e hidratar, *Naturaltech Nourishing* de Davines

Elegância e tecnologia, o segredo do sucesso da nova escova *Profesional Black* da Termix

***Hydration Regimedy*, uma nova dimensão no cuidado capilar este verão**

Um sem-fim de penteados e cuidados capilares com a linha *Nevitaly*

Tudo em um, a gama natural para um liso e tratamentos perfeitos *innova*

Revolucionária *Cordless UsPro Li* de Andis, arrasa!, agora com lâmina *Fade* de presente

Ilumina como nunca os loiros mais incríveis com *Montibello Cromatone Meteorites*

***India Dry Oil*, uma bruma de luxo e brilho para o cabelo**

***Spiral Red*, o encaracolador automático que nos conquista**

Lâmina de corte *Andis Pro Alloy*, para um autêntico corte 'Barber'

Mr.A, cuidado e mimo extraordinários para o cabelo e pele masculinos. Novidade I.C.O.N.

'MARKETING'

Mais da metade de teus clientes não retornarão se não gostarem da cor do seu salão

A Teoria da Cor, sobre a qual grandes filósofos da antiguidade já escreveram, no caso de Aristóteles, possibilitou históricos históricos de vendas. O consumo é guiado por suas regras e é uma garantia de fidelidade e aquisição

COLECÇÕES MASCULINAS

Ópio, o aroma que envolve os homens Marco PM

Não é o primeiro, nem será a mais recente proposta de tendência masculina que nos surpreende ao mesmo tempo que nos excita, elaborada por Marco Pérez, ou o que é o mesmo, Marco PM, fonte de inspiração divina

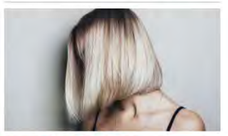

CORTE, COR E PENTEADO

Cabeleireiro, fábrica de jovens

NOTA DE PRENSA

MEDIO **BEAUTYMARKET.ES** · MES **SEPTIEMBRE**

os versátiles con la nueva *Forming Paste*

delado que combina las mejores cualidades de geles, ceras y cremas de peinado en un único produc

Compartir

21/09/2018

Buscar en Bm Pelu

ng Proof, es un producto flexible y versátil, idóneo para
esta pasta de modelado se podrá controlar, **crear y mantener**
o el día, con la libertad de cambiar el estilo si así se desea.

brinda al usuario son infinitas. Desde acabados gel a mates
que se pueden secar al aire. O un estilo suave, con volumen y
ado con el secador.

parabenos

que **aúna las cualidades de geles, ceras y cremas de peinado**,
ceites, sulfatos o parabenos, acorde con el resto de productos Living Proof.

Taburete Jinni Ne

Máxima comodida
siempre una postu
descansada de la
cinco ruedas y zon
descanso de las pi

uí
ción

lo

Compartir

Living proof.®

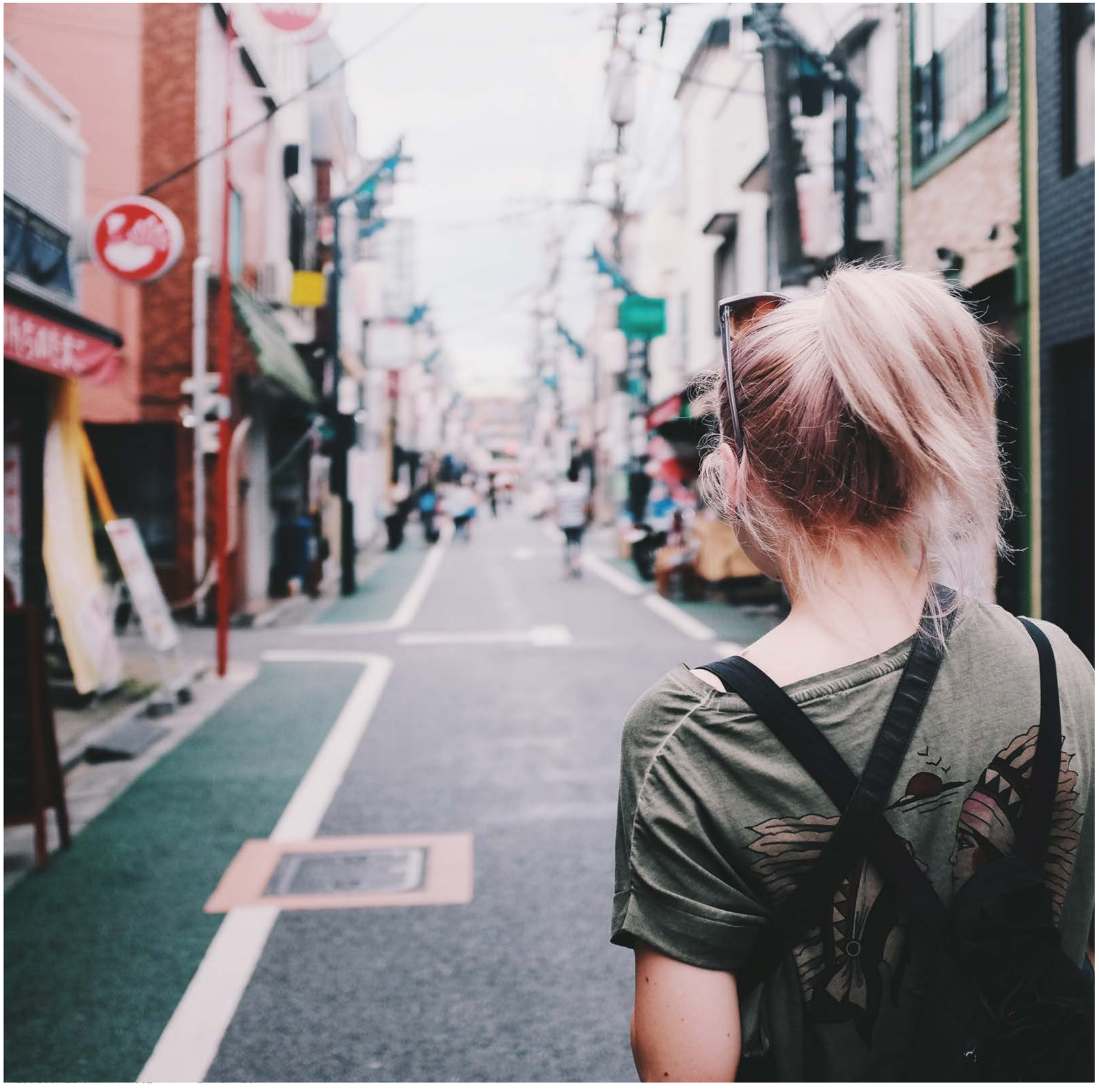

03
TRIMESTRE

CONSUMIDOR

PLAN DE *ATAQUE*

ıra solventar los efectos de todos estos agresores, lo más seguro es que tengas que cortar por lo sano. Y mucho. Lo ideal es llevar un programa de cuidados pensado para poner en práctica mientras estás en la playa.

REDOBLA los cuidados

Lava y acondiciona con productos formulados para contrarrestar los efectos del sol, el cloro y las sal.

1. Soin Soleil Champú Protector al **Ylang Ylang de Klorane** (9,06 €).
2. Champú Solar Sublime de **L'Oréal Professionnel** (15,30 €).
3. Beauté Conditionneur Express de **La Biosthetique** (27 €).

Protege la melena de los *RAYOS UV*

Para frenar el daño de los rayos UV necesitas filtros de protección, igual que sucede con tu rostro.

1. Soleil Micro-Voile Protecteur de **Kérastase** (25,50 €).
2. Total Hair Protector de **Nuggela & Sulé** (14,90 €).
3. Fluido Solar Protector SPF50 de **René Furterer** (18,15 €).

Prueba una *CURA* intensiva

Mascarilla: tu mejor amiga. Puedes salir de noche con ella puesta como si llevaras el pelo engominado.

1. Mascarillas Hair Food de **Garnier** (6,15 € cada una).
2. Hydrate-Me Masque de **Kevin Murphy** (39,20 €).
3. Mascarilla Intensiva Repara & Protege de **Pantene** (5,49 €).

Apúntate al *SECADO* al aire

Da un respiro a plancha y secador. Y alterna los productos de *styling* con un acondicionador sin aclarado.

1. Perfect Day In-Shower Styler de **Living Proof** (24 €).
2. Peptide Repair Spray Acondicionador de **Schwarzkopf** (15,25 €).
3. One United de **Redken** (c.p.v. €).

Lánzate a los *ACEITES*

Te aseguran la protección porque crean una película escudo, además de aportar vitaminas a las fibras.

1. Source Essentielle Nourishing Oil de **L'Oréal Professionnel** (35 €).
2. Phytoplage Aceite Protector de **Phyto** (20 €).
3. Solar Sun Oil de **System Professional** (33,60 €).

Gánate esos *REFLEJOS* rubios

Evita y controla el daño que se produce con el aclarado oxidante del sol y mejora el efecto con estos productos.

1. Champú Reflejos sin sulfatos de **Armonía** (13,50 €).
2. Crème Nutritive Lumière Cheveux Blondes de **Dessange** (50 €).
3. Sunsorials Spray Protector no graso de **Biolage** (16,50 €).

Las tendencias lo ponen fácil: se llevan las ondas naturales, los recogidos improvisados y el efecto mojado, que permite pasar de la playa a la noche con un extra de glamour y el mínimo esfuerzo. En el otro plato de la balanza están los efectos del sol, el salitre y el cloro, que debilitan el cabello volviéndolo quebradizo y seco y alteran su color. Encontrar el equilibrio pasa por dar un respiro a secadores y planchas, protegerlo del sol, aportarle un extra de hidratación y repararlo con una mascarilla. Este es el verano de los turbantes y los pañuelos de colores en la cabeza; aproveche la moda para resguardar la melena.

PROTECTOR CAPILAR INTEGRAL. Aumenta la retención de agua, previene la foto-oxidación, evita la pérdida de color y resguarda de los rayos UV. Total Hair Protector, 19,90 €. Nuggla & Sulé.

SPRAY PERFECCIONADOR. Para desenredar el pelo seco y dañado más fácilmente, hidratarlo y protegerlo de los rayos UV. Perfecting Spray, 28 €. Living Proof.

PAÑUELO para el pelo del diseñador Juan Avellaneda para algunas líneas de TRESemmé, como Botanique Nutre y Fortalece. Pack 6,99 €.

MASCARILLA Repara y Protege y Ampollas Rescate 1 Minuto, en caja de tres unidades. Perfectas para ir de viaje, para que el cabello supere con nota los daños del verano. 5,49 € c/u. Pantene.

ACONDICIONADOR. Controla el encrespamiento, hidrata, protege del sol, previene los reflejos verdosos y minimiza el residuo de sal y cloro. Save my Hair, 19,90. Montibello.

LOS RIZOS SON ORO

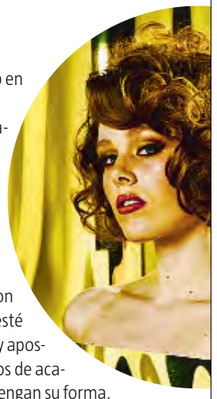

El cabello rizado en tonos cálidos es uno de los protagonistas del verano. Para dejarlo secar al viento hay que llevar un buen corte, que permita peinarlo con los dedos, que esté bien hidratado y apostar por productos de acabado que mantengan su forma.

En manos expertas

Un tratamiento que reestructure el rizo pone a punto las melenas rizadas y facilita su peinado. "Potencia los rizos que han perdido su forma por alisados continuos definiéndolos y aportando cuerpo a la fibra capilar. Además desintoxica el cuero cabelludo y lo hidrata multiplicando el brillo y la luminosidad", aconsejan desde Le Salon. Bomber, 60 €. Los resultados duran un mes aprox. Lesalon.es

Belleza

Peinados de otoño para llevar... ¡ya!

Los desfiles de la temporada próxima vienen cargados de nuevas e inspiradoras ideas para el pelo, pero no todas ellas se adaptan a la época de transición entre la playa y la oficina. Seleccionamos cuatro tendencias y explicamos cómo conseguirlas para que las más impacientes puedan estrenarlas durante las vacaciones sin tener que pisar, por el momento, la peluquería.

Por **Marta Sotillo**

Gel À L'Hibiscus, fijación para un *look* de efecto mojado (18,20 €), de **Leonor Greyl.**

Beach Spray (24 €), de **ICON,** aporta y protege de las agresiones de los rayos UV.

Pasta de modelado *Forming Paste,* para dar forma y volumen al peinado (26 €), de **Living Proof.**

FALSO FLEQUILLO

Que no cunda el pánico entre las que decidieron pasar por la tijera: el flequillo real no se descarta en la temporada de otoño. Simplemente, se plantea una opción B, no definitiva, para las menos atrevidas: peinar la parte frontal del pelo con una raya tan marcada en un lateral que el mechón que caiga sobre la frente imite un flequillo ladeado (ejemplo del desfile de Anna Sui). Esta alternativa versátil funciona en todo tipo de texturas (lisas, rizadas), y no solo en melenas sueltas: en recogidos clásicos, como coletas y moños, añade un detalle contemporáneo.

Contra el calor... El lado más refrescante y veraniego de este estilismo capilar, tal y como se vio en el desfile de Marco de Vicenzo, pasa por trabajar la textura del pelo creando unas ondas de playa con geles o *sprays* de sal que imitan el efecto del agua marina sobre la melena, y abrir el mechón frontal como si estuviera aún húmedo, de manera casual, dejando ver partes de la frente.

BÁSICOS EN TU MALETÍ

Te recomendamos hacerte con un buen *kit* de productos que te embellecen en la orilla.

Tus aliados: 1. Aceite Extraordinario Universal, L'Oreál Paris (8,50€). **2.** *Instant de-frizzer,* Living Proof. Bloquea la humedad y tiene protección UV (29 €). **3.** Peine, The Body Shop (4,50 €). **4.** *Spray* SPF50, Eucerin (22 €). **5.** Medias Invisibles. No mancha el bañador y se puede aplicar sobre el protector solar. (46 € en *ikonsgallery.com*). **6.** Aceite *Huile Sèche Nourrissante,* Jowaé. Aceite de camelia con antioxidantes (15,90 €). **7.** *UV-Bronze Après Soleil,* Filorga. Gel nutritivo para después del sol (24,90 €). **8.** Leche Hidratante Reafirmante, Esthederm. Reafirmante con efecto anti gravedad (29 €). **9.** Gafas, Emporio Armani. **10.** Vestido blanco, Antik Batik. **11.** Fotoprotector *fusion water color,* Isdin (19,95 €). **12.** Máscara de Pestañas, Kiko. Resistente al agua (8,50 €). **13.** Biquini, Faithfull the Brand (142 €). **14.** Collar, Bottega Veneta. **15.** *Brume Eclat My Payot.* Bruma refrescante y ligera para aplicar en cualquier momento del día. **16.** Bruma de Rostro *Aqua Réotier,* L'Occitane (12 €). **17.** Cesta Carrie Forbes (295 €).

6 SIEMPRE GAFAS DE SOL

El mar o las piscinas hacen de lupa al reflejar el sol. Es por ello que los rayos reducir la fatiga ocular", explica Paloma Alepuz, óptico-optometrista de la marca oculares y conjuntivitis. Debes usar gafas de bucear para proteger tu vista

BELLEZA

declara el dermatólogo Eduardo López Bran, director de la Clínica IMEMA, quien marca un repunte en la incidencia de la calvicie común femenina de origen androgénico: «Son perfiles que no tenían una programación hereditaria suficiente para que esa caída se expresara. Y factores como el estrés la activan».

Solución médica

Una de las peculiaridades de la calvicie femenina es que no siempre se llega a caer el cabello. No en su totalidad. A veces solo pierde densidad. Hay pelo, pero se entrevé el cuero cabelludo y, al trasluz, la mujer parece medio calva. La buena noticia es que mientras el folículo está vivo, puede reactivarse. Así se suaviza la inevitable caída o se devuelve el brío a los cabellos en caso de debilidad transitoria. «Existen tratamientos preventivos y sin prescripción médica, como el microinjerto cutáneo Regenera Activa (inyectar tejido no afectado por la alopecia en los folículos afectados), la bioestimulación capilar (con plasma rico en plaquetas), la carboxiterapia (infiltraciones subcutáneas de dióxido de carbono, que activan la regeneración del cabello) y la mesoterapia con un combinados de vitaminas y aminoácidos», señala el doctor Ramón Vila-Rovira, director de la Unidad de Trasplante de Pelo de la Clínica Millán & Vila-Rovira. El doctor López Bran ha coordinado en España diversos ensayos mundiales y avala la eficacia de los tres grandes fármacos anticaída. «Son el Minoxidil tópico local, el Finasteride por vía oral y tópica y el Dutasteride. Funcionan, pero solo actúan en los bulbos aún activos». Y tienen efectos secundarios. La toma de Finasteride y Dutasteride debe suspenderse si se busca el embarazo, por riesgo de malformaciones. El Minoxidil puede ocasionar hirsutismo.

Alternativas a la peluca

Cuando el folículo muere, no hay resurrección posible y entran en juego los trasplantes capilares. Aquí las mujeres juegan en desventaja. «Mientras que en los hombres la zona dadora va de oreja a oreja pasando por la nuca, en las mujeres se limita a la nuca. La razón: la alopecia femenina también afecta a los laterales de la cabeza. En la práctica reduce las unidades foliculares extraíbles para trasplantar», advierte López Bran. Lejos de condenar a la peluca en casos extremos, el doctor Sergio Vañó, director de Tricología en el Hospital Ramón y Cajal y la Clínica Pedro Jaén, aporta una solución intermedia: el sistema FAS. «Son implantes de pelo natural que se fijan con pegamentos especiales. Supone un alivio para las pacientes no aptas para trasplante capilar, bien por haber perdido todo el pelo de la cabeza o por tener alguna alopecia cicatricial. Duran un mínimo de cinco a siete años, en los que la paciente puede llevar una vida totalmente normal, incluso hacer deporte o ir a la playa. Su coste oscila entre 2.500 y 6.000 euros, según la extensión». Otra alternativa es la micropigmentación. «Crea un efecto óptico de relleno aceptable». ¿Y el trasplante capilar definitivo? Solo el 20% de los realizados son a mujeres. «De cada 10, solo se lo recomendamos a tres o cuatro. De ahí la importancia de una adecuada valoración médica antes de plantear esta cirugía».

85%

de los casos se deben a factores genéticos. Solo el 5% se origina por un déficit de hierro, zinc u otras vitaminas

Tintes de futuro

Junto al dermatólogo Pedro Jaén, el doctor Vañó dirige el Máster en Tricología y Trasplante Capilar en la Universidad de Alcalá. Es uno de los expertos que aplica las últimas innovaciones. «Están los análogos de prostaglandinas, medicamentos tópicos en alopecia de cejas y pestañas cuya aplicación se estudia en alopecia androgénica. También el láser de baja potencia para estimular el crecimiento, una especie de 'gorro' para usar en casa durante 10-15 minutos», describe. ¿Hay nuevos fármacos? «La isotretinoína (antiacné) se utiliza para frenar la alopecia frontal fibrosante, en la que se pierden las cejas y el cabello en la zona de la diadema. La aplicación de ácido valproico (antiepiléptico) a nivel capilar está en fase experimental». Igual sucede con las células madre, la 'clonación de pelos' a partir de un solo folículo. «Se cultivan en laboratorio y, tras dos o tres meses, se inyecta esa solución rica en células madre foliculares para generar miles de pelos. Ha tenido buenos resultados en ratones», explica. Más cerca están los fármacos agonistas de la vía WNT, tratamiento genético que estimula y prolonga la fase anágena folicular. «En cinco años los tendremos», asegura ●

Full dry volume blast, de LIVING PROOF (27 €); Denser Hair, de L'ORÉAL PROFESSIONNEL (46,25 €); sérum, de SISLEY (150 €); estimulador de cejas y pestañas Optim-Eyes, de FILORGA (49,90 €); Diaboost, de NIOXIN (33,60 €); aceite Régénérescence Naturelle, de LEONOR GREYL (41 €); y fortalecedor Densilogy, de INNÉOV (22,50 €).

REVIVIR LA MIRADA. «Las cejas pueden trasplantarse. El pelo procede de la nuca y, por genética, tiende a crecer. Luego deberán recortarlo periódicamente», explica el doctor López Bran. ¿Y en pestañas? «Entre que la base de implantación es menor y que el pelo puede crecer hacia abajo y molestar al ojo, es una intervención menos frecuente».

FOTOS: JOHN MICHAEL FULTON / THELICENSINGPROJECT.COM / CONTACTO: BOSEGON.ANTARTICA

Princesa pop

¿Buscas un peinado fácil de hacer para tus noches de fiesta durante las vacaciones? Sigue este tutorial: ¡éxito garantizado!

1

CEPILLA Y LAVA
«Si quieres que un recogido quede perfecto, trabaja el cabello desde la base. Primero, péinalo bien (eliminarás la grasa y la suciedad superficial); luego, lávalo con un champú para tu tipo de pelo», explica la estilista Alma Luzón. Champú 'Micelar', **Pantene** (2,90 €). 'Cepillo Plano', **Termix** (11,50 €).

2

ACONDICIONA
«Emplea un acondicionador que nutra a fondo sin apelmazar», continúa Alma. '3 Minute Miracle Nourish', **Aussie** (8,70 €).

3

DA FORMA
«Retira el exceso de agua con una toalla, aplica un sérum protector del calor y crea unas ondas suaves con secador y cepillo redondo», explica. Cepillo 'C-Ramic', **Termix** (8,11 €). Aceite 'Huile Précieuse', **Sisley** (80 €).

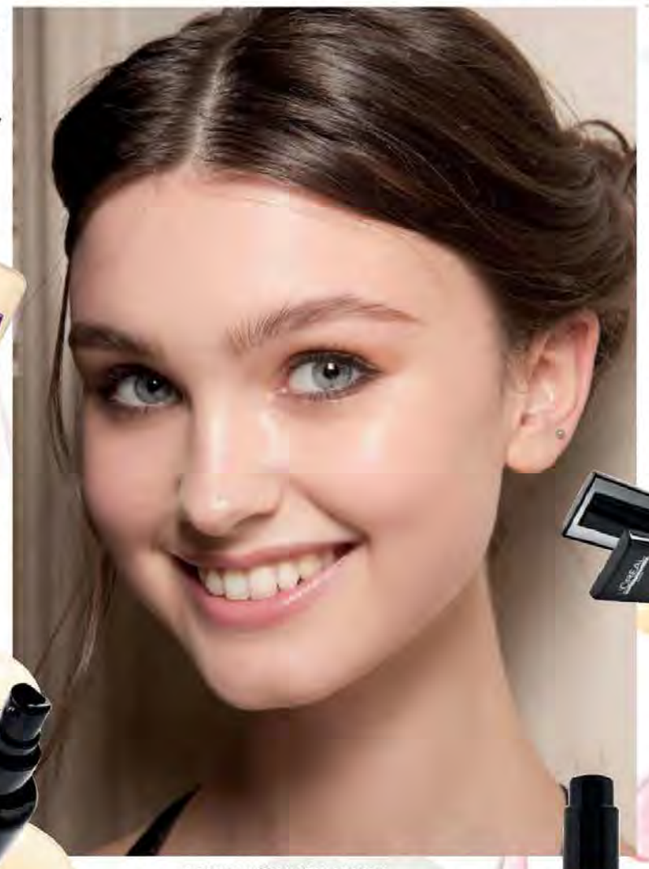

4

APORTA VOLUMEN ARRIBA
Con el pelo seco, «traza la raya donde más te guste y separa los mechones frontales de los dos lados. Para dar volumen a la parte de arriba, usa un producto específico o lógralo a golpe de secador», dice la experta. Spray 'Full Dry Volume Blast', **Living Proof** (29 €).

5

ENROLLA Y SUJETA
El siguiente paso, según Alma, es este: «Hazte una coleta baja, que utilizarás como base para el moño. Luego, junta detrás los mechones delanteros y fíjalos con horquillas». Leche de acabado 'The Braid Milk Stylista', **L'Oréal Paris** (4,99 €).

6

ILUMINA
«Estos recogidos resaltan más si llevas reflejos, especialmente en cabellos castaños», finaliza Alma. Sistema de mechas con plancha 'Blond Studio', **L'Oréal Professionnel** (tratamiento de salón).

7

PON EL BROCHE FINAL
Si te atreves, para una noche especial incorpora un toque dorado que dará a tu peinado un acabado festivo. 'Gold Dust', **David Mallett** (55 €).

TEXTO: ESPERANZA JIMÉNEZ. FOTOS: IMAXTREE/STUDIO HEARST SPAIN/D.R.

ECIÉN LEVANTADA

r que, efectivamente, la textura de
o permita que te levantes con unas
su sitio y no todo el pelo apelmazado
o alborotado, este estilo necesita trabajarse.
¿Cómo? Tras cepillar la melena, aplica un *spray*
de textura y domestícalo con las manos para
conseguir el acabado deseado.

1. *BedRoom.Hair*, de **Kevin.Murphy** (34 €). **2.** *Full Shampoo*, de **Living Proof** (22,80 €). Aporta cuerpo y volumen. **3.** *No Blow Dry Just Right Cream*, de **Redken** (25 €).

MOÑO DIY

Ni más ni menos, el recogido que te haces deprisa y corriendo cuando, por ejemplo, te vas a lavar la cara, se ha convertido en tendencia esta temporada. Anthony Turner, el estilista del desfile de Prabal Gurung, eligió hacer un ocho con la coleta y recogerlo sin pensar. "Y cuanto más rápido se haga, mejor", afirma.

1. Champú seco *Aussome Volume*, de **Aussie** (5,99 €). **2.** Aceite en crema protector, *Elixir de argán*, de **Garnier** (3,30 €). **3.** Aceite de nutrición intensa *Karité Nutri*, de **René Furterer** (33,90 €).

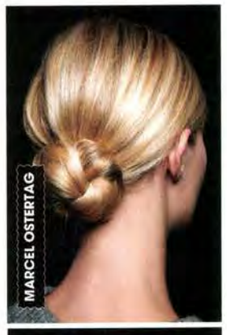

Consigue crear cualquier peinado sin

He aquí todos los productos que necesitas para convertirte

Protector térmico capilar en *spray*, *Setting*, de **Indola** (15,30 €).

Champú en seco 2 en 1, *Heavenly Volume*, de la gama *Plus*, de **Batiste** (4 €).

Champú Refrescante *Detox* para cabellos grasos, de **Freshly Cosmetics** (14 €).

Mascarilla monodosis *All Soft Mega Recovery Tissue Mask Cap*, de **Redken** (7 €).

Maquillaje y densificante capilar, *Hair Building Fibers Black*, de **Toppik** (32,50 €).

Spray potenciador, *Volume Boost Invigo*, de **Wella Professionals** (21,50 €).

Para dar volumen en las raíces, *Volume Powder*, de **David Mallett** (30 €).

Laca para crear peinados, *Flex Shaping Hairspray*, de **Living Proof** (25 €).

Laca ultrafina de secado rápido con fijación fuerte, de **Tresemmé** (4,99 €).

Aceite nutritivo e iluminador *Oil Therapy*, de **Jean Louis David** (20,90 €).

Para conseguir un volumen XL, *The Big Hair Spray Stylista*, de **L'Oréal Paris** (4,95 €).

Tratamiento para dar cuerpo al pelo fino, *Liquid Spell*, de **Davines** (32,05 €).

Spray acondicionador exprés, *Ultimate Oil Elixir*, de **Schwarzkopf** (2,95 €).

Crema de fijación flexible, *The Pixie Cream-Wax Stylista*, de **L'Oréal Paris** (4,95 €).

Espuma de volumen, *Luxurious Volume*, de **John Frieda** (7,30 €).

LOS 9 MAGNÍFICOS

Gracias a esta selección de champús, mascarillas, *gadgets*, productos de *styling*, etc., tu cabello no sufrirá las consecuencias de pasar un verano al sol.

FOTOS **GEMA LÓPEZ**
POR **MARTA MONLEÓN Y ROCÍO AGUILERA**

Bruma de textura muy ligera para la creación de ondas surferas *Wave Spray*, de **Ouai** (26 €).

Espuma de fijación media para resultados texturizados *Fab Foam 2 Osis+*, de **Schwarzkopf Professional** (12,95 €).

Crema de peinado para utilizar bajo la ducha *Perfect Hair Day In-Shower-Styler*, suaviza e hidrata, de **Living Proof** (24 €).

Poderoso polvo fijador que eleva las raíces y contiene filtro UV. *Innova Volumising Powder*, de **Indola** (12,40 €).

Brews Wax Pomade es una pomada de peinado que no deja residuos y es apta para todo tipo de cabellos, de **Redken** (16 €).

TALLER DE COCINA MARROQUÍ

El 12 de julio se realizará un taller para aprender a preparar platos típicos de la gastronomía marroquí. La iniciativa 'Acoge un plato' es de CEAR (Comisión Española de Ayuda al Refugiado). P.V.P.: 40 € (25 plazas). Entradas: www.acogeunplato.org/talleres/

ADIÓS AL INSTANTE AL PELO ENCRESPADO

'Instant de-Frizzer', de Living Proof, es un spray de acondicionado ligero con protección UV que elimina al instante hasta el 92% del encrespado y aporta al cabello suavidad, manejabilidad y brillo. Sin siliconas. P.V.P.: 29 €. www.livingproof.es

ABRAZOS SOLIDARIOS PARA 'MINICORAZONES'

Por cada foto abrazando a sus mascotas subida a una red social, Senator Hotels & Resorts donará 1 € a la Fundación Menudos Corazones, que trabaja para mejorar la vida de los niños y jóvenes con cardiopatías congénitas. www.blog.playasenator.com

SIN GRIETAS EN LOS TALONES

Para lograr acabar definitivamente con ellas, la firma suiza Wherteimar apuesta por exfoliantes de ácido glicólico. De hecho, cuentan con una crema de acción queratolítica (Glicolique + AHA) que elimina las células muertas de la superficie de la piel. Contiene micropartículas de ámbar, alfahidroxiácidos y aceite de aguacate. P.V.P.: 42,59 €. www.wherteimar.com

Noticias

Elimina el encrespado

Presentamos no frizz instant de-frizzer, de Living proof. Un spray de acondicionador ligero que elimina al instante hasta el 92% de frizz en cabello seco, dando suavidad y brillo. Además, proporciona protección UV.
livingproof.es

Método Dietline

Este conocido método de Siken es una dieta a bases de proteínas agradable de seguir, que contribuye a una pérdida de peso controlada, adquiriendo buenos hábitos alimenticios.
siken.es

Cuida t

Alimentos y
como el kal
ideales para
Green Frog
con ingredie
piel perfecta

Acabado duradero

Chalky Finish Xylazel es un magnífico acabado ultra mate para paredes interiores y techos. Una pintura al agua sin olor que se puede aplicar directamente sobre cualquier superficie.
xylazel.com

Bolsa para juguetes

Tous presenta su Baby Tous, la mejor fragancia para bebés con su loción corporal y una práctica bolsa de canvas de algodón beige, con dos asas cortas y una larga para todo lo que necesita un bebé, que es mucho.
tous.com

Robot

Tu segunda casa

Leroy Merlin Urban, un nuevo concepto de tienda, llega al centro de Madrid. Es un espacio de compra e inspiración, orientado al cliente, con zonas de exposición e interacción, con personalización y el asesoramiento en proyectos a medida.
leroymerlin.es

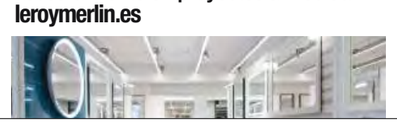

Protección total

Salerm Cosmetics presenta Deco Eco, la decoloración de Biokera sin amoniaco que cuida el cabello gracias a la tecnología Plex Protect, con oligoelementos

Realza lado fe

Customima
presenta W
su atrevida
que rinde
a la mujer,
en sus me
propuestos
ser mujer.
piezas con
y pulseras

DO PARA TODA LA VIDA

ha Alcibar Cuello, residente en Sevilla,
de los 2.000 euros mensuales que
ma vitalicia. Nescafé premia cada año
sus consumidores con la promoción
de España. La ganadora, que había
este notorio concurso con etiquetas
ssic, se vio sorprendida en su casa
as de un conocido programa televisivo,
ron entrega de un cheque simbólico.

haber inventado una joya 'ecológica' personalizable. Se hace a través de la unión de madera de caoba, fresno, cerezo, roble y nogal, desechada y recuperada de la producción industrial sin dañar ningún árbol, y metales preciosos buscados y procesados con vistas a la sostenibilidad ambiental.

ADIÓS AL ENCRESPADO

Las mujeres con cabello propenso al frizz luchan con la sequedad, la aspereza y el encrespado constantemente. Living proof nos trae el nuevo spray acondicionador no frizz Instant De-frizzer. Elimina hasta el 92% de frizz en cabello seco, dando suavidad, manejabilidad y brillo. Es ideal para usar en cualquier momento y lugar y proporciona protección UV, además no estropea el peinado ni añade peso. Recupera la belleza de tu cabello al instante.

DETOX

ible combatir
n minuto los
s agentes
se cuelan en
s nuevas
aciales de
n a la piel
xperiencia
cuidado
ando así su
protección e
Una de ellas
poros y la otra
.

FÁCIL DE LLEVAR Y CONSUMIR EN CUALQUIER SITIO

Siken, marca de referencia en el proceso de adelgazamiento y control de peso, propone una solución a la falta de tiempo con su variedad de sabrosas barritas que sustituyen la comida. Están riquísimas y el abanico de sabores existente evita la monotonía y el aburrimiento. ¡Pruébalas!

COLOR Y FORMA PAR

Las espumas de color Az·Alea
amoníaco en su formulación y
siempre que se necesite reavi
son ideales para aportar fijaci
cabello natural, potencia los r

NOTA DE PRENSA

MEDIO **VOGUE** · MES **SEPTIEMBRE** · PÁG. **162**

BEL

1. Son
Maest
(35 €)
cabello Full Dry Volume Blast, de Living Proof (29 €, en peluq.). **3.** Sombra All About Shadow Soft Matte Purple Pumps, de Clinique (24 €). **4.** Sombra Diorshow Mono 26, de Dior (35 €). **5.** Delineador Addict It-Line, de Dior (35 €). **6.** Pestañas postizas 230, de Beter (6,50 €). **7.** Sombra Aqua Cream 19, de Make Up For Ever (26 €). **8.** Colorete Brightening Brick Coral, de Bobbi Brown (49,50). **9.** Sombra Eye Paint 301, de L'Oréal Paris (8,95 €). **10.** Sombra Pure Color Envy, de Estée Lauder (31 €). **11.** Prebase para sombras Eyeshadow Primer Potion Original, de Urban Decay (21 €). **12.** Sombra Ombre Hypnôse Argent Erika, de Lancôme (33,50 €). **13.** Espuma de peinado OG Foam Styling Mousse, de I.C.O.N. (25,50 €, en peluq.).

NOTA DE PRENSA

MEDIO **GRAVITY** · MES **SEPTIEMBRE** · PÁG. **142**

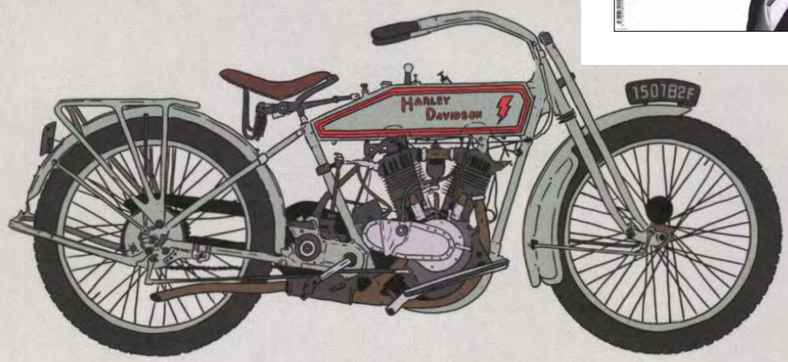

Motos y barbas

AMERICAN CREW & HARLEY-DAVISON
Estas dos marcas forman el dúo más *cool* de la temporada. Barbas, cuero y un punto chulesco protagonizan su campaña conjunta de cumpleaños.

ilustración
Fer Vallespín

Nueva pareja de hecho. La firma de cosmética masculina American Crew se une a Harley-Davidson para celebrar sus respectivos aniversarios: el 25 de la primera y el 115 de la segunda. Ambas firmas han trabajado juntas para crear la campaña *Style For The Road*, realizada en Marfa (Texas), y llevarán a cabo acciones conjuntas, tanto *online* como *offline*, a lo largo del año. "Esperamos conectar las marcas a través de nuestros valores compartidos de libertad y autoexpresión", dice David Raccuglia, fundador de American Crew.

Bálsamo acondicionador *Bear Balm* de **American Crew** (19,55 €).

ÚLTIMA HORA

LIVIN PROOF

Forming Paste (26 €), de la línea *Style Lab* de **Living Proof**, combina los beneficios de geles, ceras y cremas de peinado. El resultado: controla, crea y mantiene cualquier *look*.

IL PROFVMO

Eau de Parfum Romeo (149 €/100 ml) es el perfume que cierra la trilogía dedicada a Shakespeare de **Il Profvmo**. Mezcla notas olfativas de madera, cuero, romero y hojas de tabaco de Virginia.

EXTRA | A pesar de que el 71% de los españoles tiene canas, son los últimos del ránking mundial a la hora de tratarlas. El temor al qué dirán y el hecho de que el tinte puede parecer demasiado artificial son las dos barreras principales. El champú *Control GX*, de **Just For Men,** las reduce gradualmente sin modificar el tono original.

ra disfrutar
cina.
nda y
dor actual, sin
sin renunciar a

C&A tiene como objetivo hacer que la moda producida de forma sostenible sea la nueva norma. La colección Cradle to Cradle Certified de C&A incluye camisetas y los nuevos jeans con el certificado Oro. **c-and-a.com**

Lá

Para
de l
sele
insp
Des
foto
de t

Para todos los gustos

Una mesa bonita es importante para hacernos sentir cómodos, creando un espacio agradable que invite a disfrutar de una buena velada en la mejor compañía. Descubre la nueva colección de vajillas, cuberterías y cristalerías de Muy mucho. **muymucho.es**

Ayúdate a mejorar

Thiomucase Hombre Cintura y Abdomen te ayuda a definir los músculos y reduce el perímetro abdominal disminuyendo también el volumen. Tendrás todo lo que necesitas en una sola crema. **thiomucase.es**

Ve

Brug
reuti
que
tarro
alma
muñ
Víde
yout

Peinada todo el día

Living proof, presenta forming paste para cabellos cortos. Consigue el acabado de un gel, una cera o una crema de peinado usando un único producto flexible con el que puedes controlar, crear y mantener tus peinados todo el día. **livingproof.com**

Pestañas más fuertes

Creada con una fórmula densa que garantiza una extraordinaria adhesión a las pestañas, la nueva máscara de Bell HypoAllergenic, hace que tus pestañas sean más gruesas y largas. **en.bell.com.pl**

MUY REA

cómodos y favorecedores son los favoritos de las mujeres más atractivas de la nobleza. El corte "pixie" de Charlene, la melena midi de Letizia, el acabado "wet" de Carlota, las ondas de Meghan o el recogido de la princesa saudí, Ameerah Al Taweel, son los estilos más copiados.

CORTO Y CAMBIO

Da un giro a tu estilo y atrévete a cortar por lo sano tu cabello al más puro estilo Princesa de Mónaco. El estilo pixie de Charlene, en rubio degradado, algo más rapado por los laterales que por el flequillo, para peinar en forma de tupé ladeado, aporta gran personalidad a quien lo lleva.

1. The Pixie Cream-Wax Stylist, de L'Oréal Paris, 4,95 €.
2. Secador Aura, de GHD, 189 €.

MOJADO

El cabello suelto, brillante y peinado hacia atrás es un estilo llamativo y muy sencillo de hacer. El secreto de Carlota Casiraghi para que esté perfecto es tener el pelo limpio e hidratado. Aplica aceite o serum y peina hacia atrás con un secador si deseas un resultado más elegante. Fija ligeramente, pero sin apelmazar, para reforzar el look.

1. Champú Refrescante Detox, de Freshly Cosmetics, 14 €.
2. Laca Flex Shaping Hairspray, de Living Proof, 25 €.

Forté Pharma inicia el 15 de septiembre una acción solidaria para donar 10.000 € al proyecto Radio Pelona. Para colaborar solo hay que compartir fotos en las redes sociales mencionando a @FortepharmaESP.
www.fortepharma.com/es
www.unoentrecienmil.org

CREA Y MANTÉN TU PEINADO TODO EL DÍA

'Forming Paste' de Living Proof es una pasta de modelado que aporta control y forma a tus peinados. Ideal para cabellos cortos, medios o gruesos. Se usa sobre cabello húmedo. Con un acabado mate, brillante o natural. P.V.P.: 26 €.www.livingproof.es

HIDRATACIÓN PARA CUERPO Y ROSTRO

Laboratorios Jowaé ha seleccionado el agua de flor de sakura y el agua de bambú para su gama de productos hidratantes. Sus lumifenoles antioxidantes hidratan, protegen y revitalizan intensamente la piel.
www.jowae.es

ASPIRA Y FRIEGA A LA VEZ CON EL NUEVO ROWENTA

Rowenta presenta 'Smart Force Essential Aqua', el nuevo robot que aspira y friega en una sola pasada gracias a su depósito de agua desmontable con su función mopa. Recoge el polvo y deja el suelo impecable sin gotear.
www.rowenta.es

DIABLA: JOYAS CON UN DISEÑO ORIGINAL

Con un diseño original y elegante, pero con una pizca de picardía, así son las piezas de la firma Diabla. Fabricadas a mano con plata de ri

Verónica Lake
e mucho más
se hace: Jean
ot, de la firma
le (tel. 952 818
marcar bien las ondas con tenacilla, dejando fuera el último tramo de las puntas. Enfriar y, después, cepillar enérgicamente. Para terminar, da un toque de aceite seco en puntas y otro de laca. **Favoritos:** Aceite seco de Davines (35,85 €) y laca vegetal Phyto (16,50 €).

Diane Kruger

Oui **À LA MÈCHE**

El estilo: Diane Kruger tiene un cabello fino, pero le saca partido con peinados "oblicuos". **Cómo se hace:** Nadia Barrientos, directora de The Madroom (tel. 914 268 193), aconseja un sérum en las puntas para evitar el frizz y peinar con cepillo y plancha. Como toque final, «usa una laca que fije sutilmente», añade. **Básicos:** Plancha Balmain (220 €) y BB sérum térmico Shu Uemura (33,60 €).

Dakota Johnson

Fringe XL

stilo: Dakota Johnson tiene la frente
a, por lo que este melena le favorece.
o se hace: El peluquero Juan Carlos
(tel. 911 576 026) propone utilizar un
lle brush" (para desenredar y secar),
éndolo por debajo de la melena para
n acabado natural. «Los alisados tan
s ya no están de moda, pero el flequi-
o está de plena actualidad», termina.
ductos: Crema de peinado Jean Louis
David (14 €) y cepillo GHD (28 €).

Sharon Stone

CORTO SEMIWET

El estilo: Sharon Stone siempre sorprende con estilos con carácter, como este corto con volumen frontal y tupé de aires masculinos. **Cómo se hace:** «Aplica champú seco para conseguir un volumen extra en el tupé y crema moldeadora en los laterales», dice Charo Palomo, directora de Atelier Charo Palomo (tel. 914 111 749). **Herramientas:** Champú seco Alea (4,99 €) y arcilla Molding Clay Living Proof (25 €).

ONDULADO

Los acabados con ondas también se *formalizan.* En este caso, del desfile de Derek Lam, se consiguen con un cono y se cepillan al final para que no queden demasiado marcadas, comenta el peluquero Luciano Cañete.

LOS CUIDADOS ESPECÍFICOS

1 Mascarilla nutritiva y reparadora exprés, *3 Minute Miracle Superalimento BB7* (3,99 €), de **Pantene. 2** *Serum de Soie*, facilita el peinado, alisa y evita el encrespamiento (30,80 €), de **Leonor Greyl. 3** Protege del calor de secadores y planchas y deja el pelo manejable para peinarlo con facilidad, *Smooth Blowout Concentrate* (28 €), de **Living Proof. 4** Crema *Invigo Nutri-Enrich Frizz Control*, hidrata, aporta brillo y elimina el encrespamiento (21,50 €), de **Wella.**

LAS HERRA

1 Secador con sensor di
baja con temperatura
dañar la fibra capilar (2
2 *Cepillo Satin Hair 7*, Co
u ondular, con 10 opcio
(49 €), de **Remington. 3**
cables, tres temperaturas
30 minutos (220 €),
4 Secador *Supersonic* (3
potencia permite secar
el pelo más b

#*glasshair*, el reflejo en las redes Actrices y cantantes ya se h
en sus cuentas de Instagram de la versión más extremadame
y pulida de la tendencia bajo este *hashtag*. Es el pelo efecto esp
absolutamente peinado y brillante que refleja como un cri

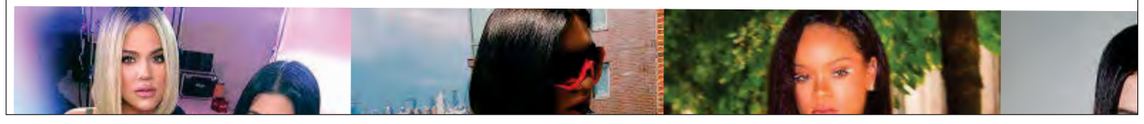

ESPECIAL

MEDIO **GRAZIA.ES** · MES **AGOSTO**

MODA BELLEZA CELEBS LIFESTYLE GRAZIA TV BI

py shopping street style desfiles vídeos

ve para las viajeras empedernidas como tú y a la vez un imprescindible para las que, como nosotras, andamos todo el día a mil por hora, es el nuevo *statement peace* de **Living Proof**. Dos gotas de **Restore Smooth Blowout Concentrate** sobre tu cabello húmedo y limpio y el concentrado te ayudará a acelerar el proceso de secado, al mismo tiempo que cuida tu pelo del calor y lo restaura dejándolo súper sano, aunque uses plancha o secador.

MODA BELLEZA CELEBS

actualidad cabello maquillaje rostro & cuerpo vídeos

Usa un tratamiento especial para las puntas: las puntas son la parte del pelo que más tiende a resecarse y maltratarse, por lo que para mantenerlas sanas necesitas un tratamiento especial para ellas. Te recomendamos el *fresh cut end mender* de **Living Proof.**

Duerme con una trenza: dormir con el pelo trenzado te ayudará a protegerlo y evitar que se rompa con el roce de la almohada y está comprobado que además te ayudará a que crezca más rápido.

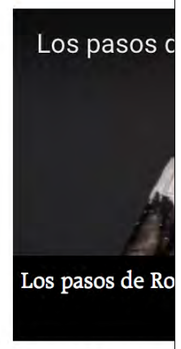

La rutina perfecta pa

Made in Sp
así se hace
Zubi

desfiles

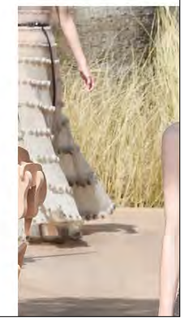

ESPECIAL

MEDIO **INSTYLE.ES** · MES **AGOSTO**

InStyle

...e Sulfate-Free Frizz-Defy Shampoo and

...acondicionador está en su aceite de marula, que ayuda a mantener el cabello hidratado. Puede parecer contradictorio, pero la hidratación es esencial para prevenir el encrespamiento en climas húmedos. Este aceite ayuda a mantener la cutícula del cabello plana y lisa.

Lóreal Paris (7 € c.u.).

2 / 6 | **Living Proof No Frizz Humidity Shield**

Rocia este ligero spray sobre cualquier pelazo seco para bloquear los efectos de la humedad. Además de suavizar la superficie de tu cabello, también proporciona protección UV para que el sol no decolore tu color de pelo ni lo reseque.

Living Proof (22 €).

NOTA DE PRENSA

MEDIO **DIEZMINUTOS.ES** · MES **SEPTIEMBRE**

DIEZ MINUTOS FAMILIA REAL FAMOSOS ESTILO VIVIR M

...bal

...nte a Elena

Carlota de Mónaco, look mojado

El cabello suelto, brillante y peinado hacia atrás es un estilo llamativo y m... sencillo de hacer. El secreto de Carlota Casiraghi para que esté perfecto es **tener pelo limpio e hidratado.** Aplica aceite o sérum y peina hacia atrás con un seca... deseas un resultado más elegante. Fija ligeramente, pero sin apelmazar, para refo... el look.

Cedidas

1 **Laca Flex** Shaping Hairspray, de Living Proof, desde 19,89 €. COMPRAR

2 **Champú Refrescante Detox**, de Freshly Cosmetics, 14 €. COMPRAR

NOTA DE PRENSA

MEDIO **MSN.COM** · MES **SEPTIEMBRE**

Est
para mostrar contenido y anuncios personalizados. Al continuar navegando por este

más elegante. Fija ligeramente, pero sin apelmazar, para reforzar el lool

© Cedidas Productos conseguir peinado Carlota Mónaco

1 **Laca Flex** Shaping Hairspray, de Living Proof, desde 19,89 €. COMPRA

2 **Champú Refrescante Detox**, de Freshly Cosmetics, 14 €. COMPRAR

NOTA DE PRENSA

MEDIO **DIEZMINUTOS.ES** · MES **SEPTIEMBRE**

Carlota de Mónaco, look mojado

El cabello suelto, brillante y peinado hacia atrás es un estilo llamativo y m sencillo de hacer. El secreto de Carlota Casiraghi para que esté perfecto es **tener pelo limpio e hidratado.** Aplica aceite o sérum y peina hacia atrás con un seca deseas un resultado más elegante. Fija ligeramente, pero sin apelmazar, para refo el look.

Cedidas

1 **Laca Flex** Shaping Hairspray, de Living Proof, desde 19,89 €. COMPRAR

2 **Champú Refrescante Detox**, de Freshly Cosmetics, 14 €. COMPRAR

Living proof.®